



German Engineering

2025 가격표

스프레이 건

컵

호흡기 마스크

에어 필터

부가 제품

일반 상품



목차

스프레이 건	3
jet X.....	14
adam X pro / adam X.....	18
SATAjet X 5500 PHASER.....	22
SATAjet X 5500.....	24
SATAjet X 5500 Clear Coat Edition.....	28
SATAminijet 4400 B.....	30
SATAjet 100 B.....	34
SATAjet 1000 B.....	36
익스텐션(연장형 노즐) - SATAjet 1000 B RP.....	40
SATAjet 1000 B Lignum 3.....	42
SATA spray master RP.....	44
SATAjet 3000 K.....	46
SATAjet 1000 K.....	48
익스텐션(연장형 노즐) - SATAjet 1000 K RP.....	51
SATAminijet 1000 K.....	52
도료 및 에어 연결 - SATAjet 3000 K, 1000 K.....	54
도료 및 에어 연결 - SATAminijet 1000 K.....	55
SATAjet K 1800 spray mix.....	56
SATAjet 1000 H.....	58
SATAjet H.....	60
SATAjet 20 B.....	62
SATAglyph 4.....	64
SATA adam 2.....	66
SATA QMR (쿼도료량 조절기).....	68
스프레이 건 케이스.....	70
스프레이 건 액세서리.....	72
스프레이 건의 세척과 유지관리.....	74
SATA 중력식 스프레이 건 구성 부품.....	76
단종된 스프레이 건의 노즐 세트 및 부품.....	80
SATAjet X 5500 FUTURE.....	83
SATAjet 5000 B PHASER.....	84
SATAjet 5000 B.....	85
SATAjet 4000 B.....	87
SATAminijet 3000 B HVLP.....	88
SATAjet B / SATAjet GR.....	89

컵	90
SATA RPS 다목적 컵.....	92
LCS 라이너 컵(일회용).....	96
SATA RPS 액세서리.....	100
SATA 중력식 컵.....	102
RPS / LCS 어댑터 - 스프레이 건용.....	104
SATA 교반 컵.....	106
SATA BVD.....	108

호흡기 마스크	110
SATA air vision 5000.....	114
SATA vision 2000.....	118
SATA air star C.....	120
SATA vision 2000/SATA air star C 용 액세서리.....	122
air star F 2.0.....	124
SATA air star F.....	126

에어 필터	128
SATA filter 584/564/544/524.....	130
SATA filter 564/524.....	133
SATA filter 103 prep/101 prep/100 prep.....	134
SATA 필터 액세서리.....	136
SATA filter 484/474/444.....	138
SATA filter 464/434/ 424/414.....	139

부가 제품	140
SATA mini Set 2.....	144
SATA 도료 압력 탱크 10.....	146
SATA 도료 압력 탱크 22.....	148
SATA 도료 압력 탱크 45.....	150
SATA vario top spray.....	152
도료용 정밀 압력 조절기.....	155
방청 장비.....	156
SATA clean RCS(간편 건 세척기).....	160
SATA clean RCS compact / micro (간편 건 세척기).....	162
SATA multi clean 2.....	163
SATA trueSun.....	164
SATA dry jet 2.....	166
SATA 호스.....	168
도장 작업복.....	170

일반 상품	172
일반 상품.....	173

개 요

특기사항

퀵 커플링을 사용하는 사용자에게 맞춰 SATA 스프레이건은 일반적으로 호스의 나사 대신 인입구 G 1/4 사이즈의 수나사가 장착되어 있습니다.

소량 주문 관련

폐사가 정한 일정액 이하의 주문에 대해서는 운송비는 주문자 부담이며, 선금 입금을 원칙으로 합니다.

교환 및 반품

SATA에서 사전에 서면 승인한 제품에 대해서만 교환 및 반품을 받습니다.

환불을 받고자 하는 고객은 반드시 사용하지 않은 제품을 출고 당시 포장 상태 그대로 반납해야만 합니다.

사용한지 오래되었거나 제품에 손상이 있는 경우 반품 받으실 수 없습니다.

고객의 부주의에 의한 잘못된 주문 혹은 단순 변심에 의한 반품의 경우 고객에게 책임이 있으며, 제품검사 및 관리비 명목으로 구매가의 20%를 고객에게 부과할 수 있습니다.

각 절차마다 취급 수수료가 부과될 수 있습니다.

본 카탈로그의 구성

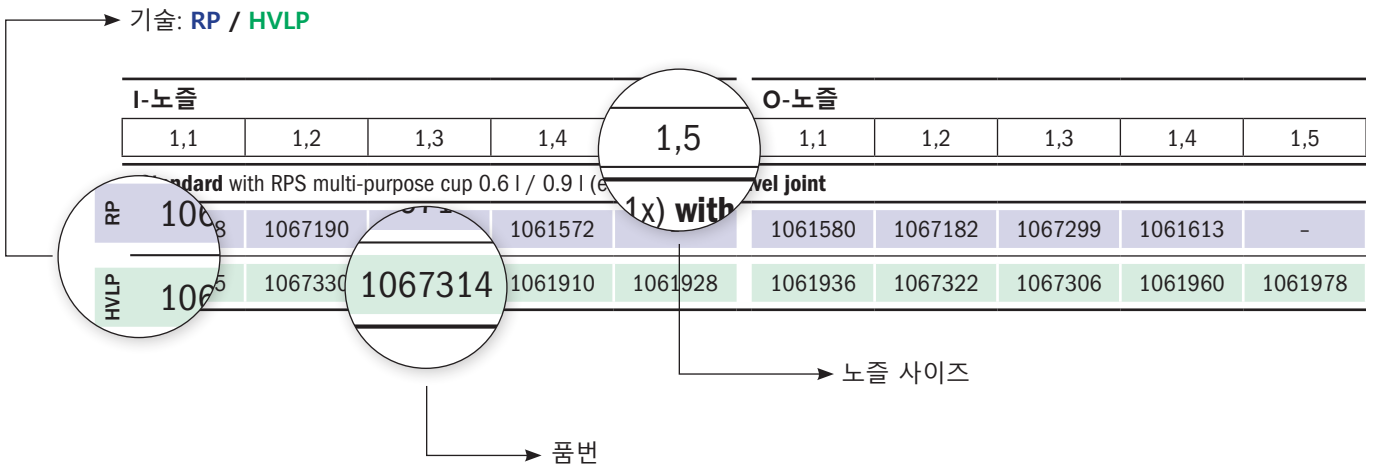

제품 그룹(CG)

- (0) 스페셜 품목
- (1) 스프레이 건, 에어 필터, 블로우 건과 하체 보호 스프레이 건
- (2) 호흡기 마스크
- (3) 그룹 CG1에 속하는 물품의 구성품, 부속품 및 예비 부품 (예: 노즐 세트, 중력 흐름 컵 등)
- (4) 그룹 CG2 및 CG5에 속하는 물품의 구성품, 액세서리 및 예비 부품
- (5) 펌프, 압력솔, 방청장비, 자동 살수포, 드라이 블로잉 시스템, 세척장치, 분사장치
- (6) 기타 기기, 서비스
- (7) 산업장비
- (8) (8) RPS / LCS 컵

이 책자의 내용을 임의로 수정하거나 복사·편집하지 마세요. 기재된 기술 사양은 변경될 수 있고, 인쇄 시의 오류나 번역의 오류가 있을 수 있습니다.

스프레이 건 jet X

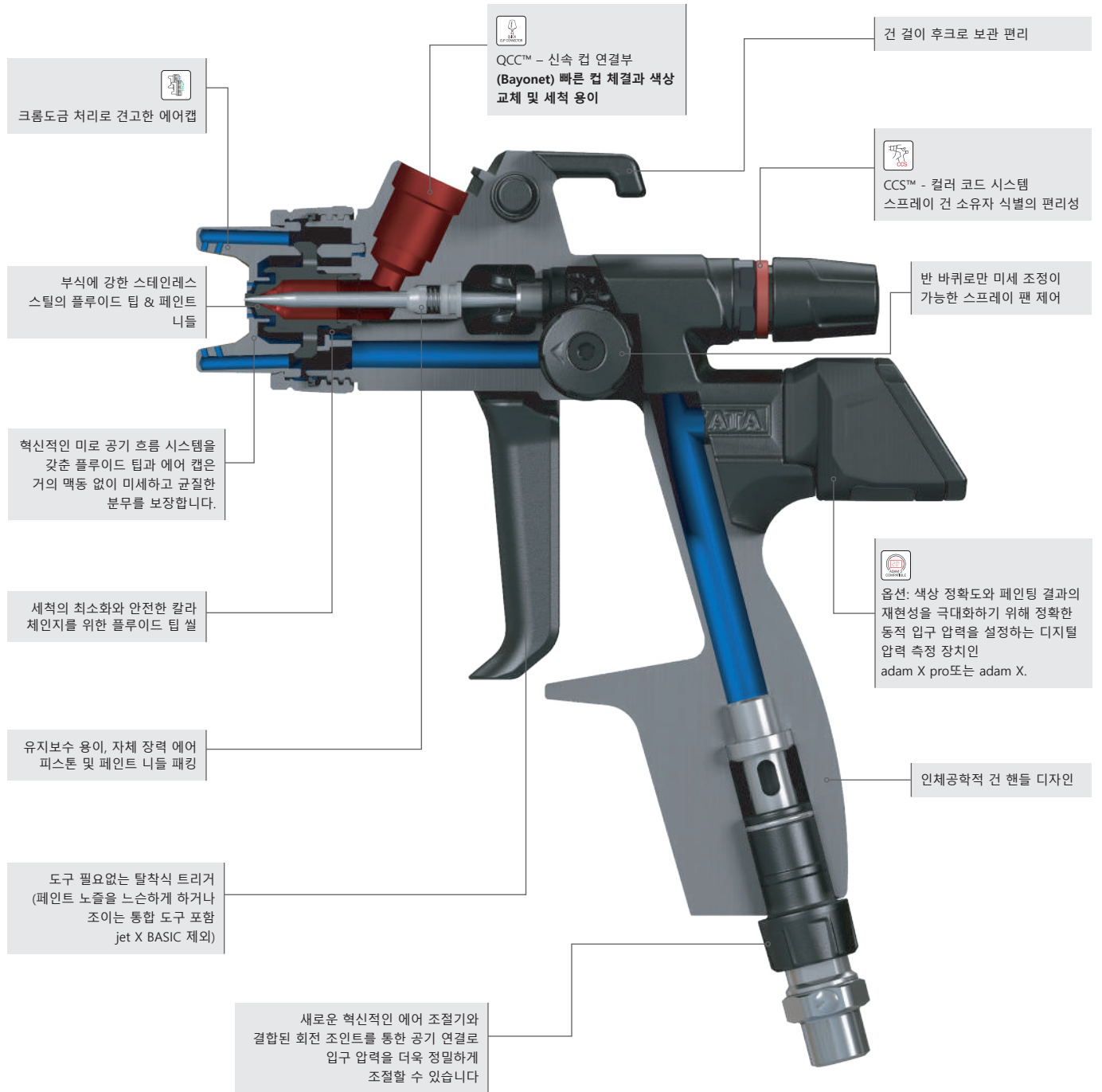

스프레이 건 모델	제품 상세	제품 특징점
 <p>jet X 14</p>	<p>혁신적인 미로형 공기 흐름 시스템은 노즐 내부의 공기를 난류와 맥동 없이 배출되도록 하여 매우 미세하고 균일한 분무가 이루어지도록 합니다. 최적화된 도료 분포와 분사 영역이 명확하게 구분되어 있는 스프레이 패턴으로 컨트롤이 쉽고 빠르게 도포할 수 있습니다. jet X는 프리미엄 클래스의 새로운 기준입니다</p>	<ul style="list-style-type: none"> • 뛰어난 미립화를 위한 혁신적인 미로 공기 흐름 시스템 • 명확하게 구분된 분사 영역이 있는 균일한 스프레이 패턴 • 두 가지 jet 형태: 모든 노즐 사이즈에 대해 일정한 너비의 "O" (Speed) 와 "I"(Control) • 버전: DIGITAL ready, DIGITAL, DIGITAL pro • jet X DIGITAL pro: 입구 압력, 작동 시간 및 주변 온도 표시, 알람 기능이 있는 인입 압력의 목표값 조정 가능, 디지털 대시보드, bar에서 psi, °C 에서 °F로 쉽게 변경 등
 <p>adam X pro / adam X 18</p>	<p>다양한 기능을 갖춘 디지털 유닛. Adam X pro는 jet X DIGITAL ready와 함께 도장 전문가가 최고 수준의 작업 결과를 표준화하고 재현할 수 있도록 지원합니다. 고르지 않은 도료 분포 및 무화과 같은 도장 결함을 방지하는 데 도움이 됩니다. 하우징 측면을 두 번 탭하거나 건을 기울여 다양한 기능을 선택할 수 있는 혁신적인 작동 개념을 기반으로 합니다</p>	<ul style="list-style-type: none"> • 실제 압력 및 목표 압력 표시: bar에서 psi로 전환 가능 • 알람 기능을 사용한 그래픽 시각화에서 편차 표시 • 주변 온도 표시기: °C에서 °F로 전환 가능 • 작동 시간, 도장 시간 및 트리거 당김 수 표시 • 디지털 대시보드로 데이터 전송
 <p>SATAjet X 5500 PHASER 22</p>	<p>PHASER 스프레이 건은 특별한 컨셉과 소재로 제작되었습니다. PHASER 스프레이 건은 기술적으로 SATA의 최고 사양인 SATAjet X 5500과 동일하며, SATAjet X 5500의 노즐 컨셉과 뛰어난 모든 특징점을 공유합니다</p>	<ul style="list-style-type: none"> • 특별한 디자인 - 프리미엄 소재와 완성도 • 혁신성, 경제성, 조용함, 일관성 : 최고 사양인 SATAjet X 5500과 기술적으로 동일함
 <p>SATAjet X 5500 24</p>	<p>SATAjet X 5500은 최신형 고사양 SATA 스프레이 건입니다. X 노즐의 유연한 적용성으로 모든 페인트 시스템과 광장 작업에 적합합니다. 이전 버전에 비해 소음도와 도료 사용량을 감소시킴으로써 사용자의 만족도를 높였습니다</p>	<ul style="list-style-type: none"> • 혁신성: X 노즐 세트가 미립화에 관한 새로운 기준을 정립합니다. • 소음도: 최적화된 기하 유량 구조로 소음도를 낮춘 노즐(Whispering nozzle) • 정확성: 최적화된 도료 분배를 통해 두 가지 스프레이 패턴으로 발전한 뛰어난 미립화와 일관적인 패턴 • 유지관리 간소화:플라스틱 에어 분배링 없음 • 일관성: 모든 노즐 스펙트럼에서 일정하게 증가하는 도료량과 일관적인 스프레이 패턴 사이즈 • 효율성: 동일한 적용 방법에서 확연히 줄어든 도료 사용량
 <p>SATAjet X 5500 Clear Coat Edition 28</p>	<p>SATAjet X 5500 RP 1.3cc에는 클리어 코팅용으로 특별히 개발된 노즐 세트가 특징입니다. 최적화된 도료 분포와 미세한 분무가 결합되어 낮은 층 두께에서도 밀착된 습윤이 가능합니다.</p>	<ul style="list-style-type: none"> • 입증된 I-노즐 기술을 기반으로 한 특수 클리어 코팅 노즐 • 완벽한 클리어코트 작업을 위한 미세하고 균일한 분무화 • 얇은 도료층에서도 전체 표면 습윤 가능 • I-노즐 세트 형상으로 제어된 도포 가능

이 책자의 내용을 임의로 수정하거나 복사·편집하지 마세요. 기재된 기술 사양은 변경될 수 있고, 인쇄 시의 오류나 번역의 오류가 있을 수 있습니다.

스프레이 건

컵

호흡기 마스크







에어 필터

부가 제품

일반 상품

스프레이 건 모델	제품 상세	제품 특징점
 <p>SATAminijet 4400 B 30</p>	<p>SATAminijet 4400 B는 소형 피도체나 까다로운 위치의 도장 작업에 완벽하게 적용할 수 있습니다.</p> <p>SR 특수 노즐은 자동차 분야의 부분도장(국소도장)에 적합합니다.</p> <p>모든 현대적인 도료 시스템에 적용 가능합니다.</p>	<ul style="list-style-type: none"> 작고 콤팩트함: 특별히 작은 도장면이나 까다로운 위치의 도장면 특별한 국소도장(부분도장)용 노즐 세트 - 자동차의 작은 손상부 도장용 낮은 유지관리 비용 - 자가 복귀 에어 피스톤과 페인트 니들 패키징
 <p>SATAjet 100 B 34</p>	<p>SATAjet 100 B는 자동차 도장 분야에 다양하게 적용할 수 있습니다. 유연하게 미립화 압력을 조절할 수 있습니다. 넓은 스프레이 패턴과 뛰어난 미립화를 통해 고점도 도료도 연속적인 필러와 프라이머 작업이 가능합니다. 이는 샌딩 작업을 효율화하며 작업 시간을 줄입니다.</p>	<ul style="list-style-type: none"> 낮은 압력에서도 뛰어난 미립화 적은 오버스프레이 폭 넓은 사용압력: 0.5 - 2.0 bar 인체공학적으로 최적화된 매끄러운 건 바디 QCC 컵 연결부 자가 조정 스피링
 <p>SATAjet 1000 B 36</p>	<p>SATAjet 1000 B는 LIC/산업/목공 코팅 분야를 위한 중력식 스프레이 건입니다. 폭 넓은 노즐 사이즈와 익스텐션 연장형 노즐, 가압형/교반형 중력식 컵과의 호환성을 통해 거의 모든 코팅에 적용할 수 있습니다. (예: 저점도 우드 스테인부터 고점도 클리어코트 및 요변성 도료까지)</p>	<ul style="list-style-type: none"> 올라온더: 다양한 액세서리와 노즐을 통해 폭 넓은 종류의 도료 작업을 훌륭히 소화함 간단한 세척: 매끄러운 스프레이 건 바디 표면이 세척을 더 간단하게 QC-퀵 체인지 나사산: 1.5바퀴 회전으로 빠르고 쉬운 에어 노즐 교체 까다로운 위치(각도)의 작업: 익스텐션 연장 노즐을 선택하시면 SATAjet 1000 B는 손에 닿기 어려운 좁고 깊은 부위에도 문제 없이 작업할 수 있습니다.
 <p>SATAjet 1000 B Lignum 3 42</p>	<p>우드 피니싱 작업에는 완벽한 도구 뿐만 아니라, 다양한 목재와 완벽한 마감 표면에 관한 깊은 이해와 경험이 필요합니다. SATAjet 1000 B Lignum 3는 목재 작업자에게 완벽한 도구로써 훌륭하게 작업을 마무리 할 수 있도록 합니다.</p>	<ul style="list-style-type: none"> 다양한 도료에 적합 - 수용성 혹은 유용성 견고함, 간단한 표면 세척 다양한 도료에 적용 - 특수 노즐 세트(접착제, 질감 페인트 등) 특수한 용도 - 각도가 있는 20-300cm의 익스텐션 연장 노즐 선택 가능
 <p>SATA spray master RP 44</p>	<p>SATA spray master RP는 최신 기술인 RP(감압식) 기술을 압송식 스프레이 건의 장점과 결합한 모델입니다. 이 특별한 조합으로 다양한 점도의 거의 모든 페인트 시스템을 훌륭하게 완성합니다.</p>	<ul style="list-style-type: none"> 높고 유연한 활용성: 가압컵과 와이드 혼(horn) 노즐 세트를 통해 목공 및 페인팅에서 거의 모든 재료를 완벽하게 처리할 수 있습니다. 최상의 미립화: 최적화된 내부 노즐 압력으로 완벽한 결과물 고효율성: VOC 규제인 65%를 뛰어넘는 높은 도착률 낮은 에어 소모량 - 소형 콤프레셔에도 적합 "SM"노즐 사이즈(약 1.3) 거의 모든 스프레이 도료에 적용 가능 - 점도에 따라 컵 내부의 압력만 조정

이 책자의 내용을 임의로 수정하거나 복사·편집하지 마세요. 기재된 기술 사양은 변경될 수 있습니다.

스프레이 건 모델	제품 상세	제품 특징점
 <p>SATAjet 3000 K 46</p>	<p>고품질 대형 작업에 적합한 고성능 스프레이 건입니다. 이동식 탱크 혹은 펌프와 함께 사용됩니다. 뛰어난 미립화를 제공하는 넓은 스프레이 패턴이 균일한 도료 공급과 함께 훌륭한 도장 결과를 만들어냅니다. 견고하며 유지관리가 적고, 인체공학적인 무게 중심을 갖춘 SATAjet 3000 K는 산업 분야의 연속적인 도장작업의 필수요소입니다.</p>	<ul style="list-style-type: none"> 모든 페인트 시스템에 적용 가능 (분무 가능한 점도 내) 부식을 방지하기 위해 스테인리스 스틸로 제작된 모든 도료 이송로 매우 뛰어난 견고한 스프레이 건으로, 축형 원형/플랫 스프레이 패턴 조절이 가능 인체공학적으로 무게중심을 맞추어 사용 및 조절이 쉬움
 <p>SATAjet 1000 K 48</p>	<p>SATAjet 1000 K는 콤팩트하고 가벼운 다목적 압송식 스프레이 건으로, 압력 탱크나 더블 다이어프램과 함께 사용됩니다. 노즐의 선택 폭이 넓어 다양한 도료에 훌륭한 결과물을 만들어낼 수 있습니다. (예: 저점도 우드 스테인부터 클리어코트, 텍스처가 있는 코팅이나 글레이즈, 접착제 및 고점도 도료)</p>	<ul style="list-style-type: none"> 수용성이나 유용성 - 다양한 도료에 사용 인체공학적으로 균형 잡힌 편리한 조절기 (패턴 조절기, 도료량 조절기, 에어량 조절기) 재료 흐름 제어, 엄지손가락으로 조절 가능한 원형/플랫 스프레이 제어 및 일체형 에어조절기 단 1.5회전으로 쉽고 빠르게 공기 노즐을 교체할 수 있는 QC 나사산 에어 캡의 뿔에 있는 특수 에어 가이드는 후방 안개로 인한 퇴적물을 방지합니다. 다양한 디자인의 익스텐션으로 닿기 힘든 부분까지 완벽하게 코팅 가능
 <p>SATAminijet 1000 K 52</p>	<p>SATAminijet 1000 K 시리즈는 산업 분야의 대량의 연속적인 중소형 도장을 위해 특별히 개발되었습니다. 예: 산업용 소형 패널 및 하우스징, 이형제 도포 및 인테리어 디자인 분야의 코팅</p>	<ul style="list-style-type: none"> 인체공학적이고 콤팩트한 스프레이 건 - 작은 도장면이나 까다로운 위치의 도장면 QC 나사산 - 2바퀴 회전만으로 에어 노즐 교체 견고하고 쉽게 세척됨
 <p>SATAjet K 1800 spray mix 56</p>	<p>SATAjet K 1800은 SATA의 혁신적인 초고압 코팅 분야의 신제품입니다. 이 새로운 경량형 모델의 훌륭한 무게중심과 최상의 인체공학적 디자인이 건바디와 결합되어 최적화된 노즐 범위와 혁신적인 클램프 락 페인트 니들을 제공합니다.</p>	<ul style="list-style-type: none"> 균형잡힌 인체공학적 디자인 가벼운 스프레이 건 무게 단일 축 방아쇠: 피로감을 최소화 한 가볍게 당겨지는 방아쇠 두 부분으로 구성된 혁신적인 클램프 락 페인트 니들 시스템 도료 연결부: 인라인 필터 및 캡 도료 연결부 1/4" - 18NPSM (수나사) / 에어 연결부 1/4" (수나사)
 <p>SATAjet 1000 H 58</p>	<p>SATAjet 1000 H RP는 공예품 및 산업용 다목적 흡상식 스프레이 건입니다.</p>	<ul style="list-style-type: none"> 1리터 알루미늄 흡상식 컵 유용성 도료에 적합 1.5바퀴 회전으로 신속한 노즐 교체(QC 나사산) 쉬운 세척과 부식방지 표면 견고하고 높은 내구성
 <p>SATAjet H 60</p>	<p>견고하고 세척이 간편한 스프레이 건. 산업 분야의 탑코트 도장에 적합합니다.</p>	<ul style="list-style-type: none"> 훌륭한 미립화 - 넓은 도장면 높은 작업 속도 연속적인 원형/타원형 스프레이 패턴 조절 일체형 에어 조절기 도료량 조절기

이 책자의 내용을 임의로 수정하거나 복사·편집하지 마세요. 기재된 기술 사양은 변경될 수 있고, 인쇄 시의 오류나 번역의 오류가 있을 수 있습니다.

스프레이 건

컵

호흡기 마스크

에어 필터

부가 제품

일반 상품

스프레이 건 모델	제품 상세	제품 특징점
 <p>SATAjet 20 B 62</p>	<p>SATAjet 20 B는 모든 분야의 창의적인 도장 작업을 위해 설계되었습니다. 모든 종류의 아트 브러시 작업에서 뛰어난 결과를 보여줍니다.</p> <p>예: 그래픽 디자인, 자동차 커스텀 도장, 모델 제작, 예술작품 및 캘리그래피</p>	<ul style="list-style-type: none"> • 원형 스프레이 패턴을 가진 디자인 스프레이 건 • 왼/오른손잡이 상관없이 이상적 • 익숙한 사용감 - 스프레이 건과 닮은 디자인 • 도료 및 에어량 조절 • 에어 연결부 변경에 공구 불필요 - 수직뿐 아니라 수평 표면에도 적합 • 폭 넓은 노즐 사이즈로 높은 활용성 • 수용성과 유용성 페인트에 적합
 <p>SATAgraph 4 64</p>	<p>SATAgraph 에어브러시 시리즈는 선과 컨투어 뿐만 아니라 미세한 점 표현에도 적합합니다.</p> <p>SATAgraph 4는 SATAgraph 시리즈의 범용 모델입니다.</p>	<ul style="list-style-type: none"> • 에어 및 도료량 조절 결합형 - 안정적인 스프레이 조정(컨트롤) • 탈부착형 니들 캡 - 얇은 선 표현에 용이 • 최상의 정밀도 - 다양한 응용 분야에서 • 쉬운 핸들링 - 피로감 최소화
 <p>SATA adam 2 66</p>	<p>완벽한 컬러 매치를 위해 스프레이 건에 공급되는 압력을 정확하게 조정해야 합니다. 에어 압력이 너무 낮거나 높으면 컬러 편차(이색)으로 인해 재작업이 불가피합니다.</p> <p>SATA 디지털 스프레이 건 모델이나 액세서리인 SATA adam 2, adam 2 U 디지털 게이지는 "부정확한 인입압"을 방지하여 효율적인 업무 프로세스와 추가 비용 지출을 방지합니다.</p> <p>디스플레이(표시창)를 스프레이 건에서 쉽게 분리하여 다른 스프레이 건의 도크에 장착할 수 있는 높은 활용성을 보여줍니다. 디스플레이 화면은 항상 압력 표시를 읽기 쉽도록 수평 방향을 유지합니다.</p>	<ul style="list-style-type: none"> • 디지털 게이지로 개조 - 사용중인 아날로그 스프레이 건도 "디지털" 버전으로 개조 가능 • 정확한 압력 조정 및 표시 - 완벽한 색상 재현성 • 디스플레이(표시창) 호환 - 디스플레이는 도크가 있는 모든 SATA 스프레이건에 사용할 수 있습니다. SATA adam 2 U는 타 브랜드의 스프레이 건에도 장착 가능합니다. 사용중인 모든 스프레이 건을 경제적으로 "디지털화"할 수 있습니다. • 배터리 수명 연장, 쉬운 배터리 교체 • 신속한 디스플레이(표시창) 장착 및 분리
 <p>SATA QMR, Quick Material Regulator 68</p>	<p>SATA 퀵 도료량 조절기는 스프레이 건에 장착됩니다. 버튼 하나만 누르면 빠르고 정확하게, 실현 가능한 도료량을 미리 설정할 수 있습니다. SATA QMR은 쉽고 효율적인 비용으로 장착할 수 있습니다</p>	<ul style="list-style-type: none"> • 도료량 조절 위치 및 그에 따른 도료량을 버튼 하나로 조정 가능. • 사용자가 필요한 도료량을 신속하고 재현 가능한 방식으로 설정할 수 있도록 지원. • 개조 및 유지보수가 필요 없고 작동이 간편함 • 정기적으로 특정 도료량을 줄여야 하는 작업 공정에 적합 • 해제 기능: 당기기만 하면 도료량 조절이 완전히 해제됨.

이 책자의 내용을 임의로 수정하거나 복사·편집하지 마세요. 기재된 기술 사양은 변경될 수 있습니다.



이 책자의 내용을 임의로 수정하거나 복사-편집하지 마세요. 기재된 기술 사양은 변경될 수 있고, 인쇄 시의 오류나 번역의 오류가 있을 수 있습니다.



이 책자의 내용을 임의로 수정하거나 복사·편집하지 마세요. 기재된 기술 사양은 변경될 수 있고, 인쇄 시의 오류나 번역의 오류가 있을 수 있습니다.

Works for you

완벽한 페인트 마감을 하는 것은 까다로운 작업이며, 기술, 경험, 많은 헌신이 필요한 전문가적 작업입니다.

jet X는 이러한 작업에 이상적인 도구로 설계되었습니다.

최고의 품질을 달성하는 데 도움이 되고 그 어느 때보다 쉽게 작업할 수 있는 페인트 스프레이 건입니다.

SATA의 모든 경험과 작업자들의 피드백이 반영된 장비로서 여러분에게 적합한 페인트 스프레이 건이 될 것입니다.

이렇게 좋은 결과를 얻는 것은 결코 쉬운 일이 아닙니다

제트 X의 노즐 컨셉은 혁신적인 미로형 공기 흐름 시스템을 기반으로 합니다. 이 시스템은 난기류와 맥동 없이 정확히 동일한 압력으로 각각의 정밀한 토출구에서 분사되도록 합니다. 이를 통해 HVLP 및 RP 건에서 매우 미세하고 균일한 분무와 새로운 차원의 도장 품질을 구현할 수 있습니다. 스프레이 패턴은 전체 폭에서 절대적으로 균일하게 유지됩니다. 분사 영역이 명확하게 구분되어 있기 때문에 컨트롤이 쉽고 빠르게 도포할 수 있습니다.

그 비밀은 노즐에 있습니다

제트 X 노즐은 두 가지 팬 형태로 제공됩니다

"I" 또는 "Control" 노즐은 재료가 고르게 분포된 긴 분사 패턴을 생성합니다.

작업 속도는 느리지만 최대한의 제어 기능이 있습니다.

"O" 또는 "Speed" 노즐은 타원형 부채꼴 모양이며 더 넓은 분사 영역과 더 wet한 코어를 형성하여 더 빠르게 작업할 수 있습니다

Balance - 모든 면에서 균형 잡힘

jet X DIGITAL ready는 이전 모델인 SATAjet X 5500 보다 약 50g 더 가벼워졌습니다. 인체공학적 건 바디는 손에 편안하게 잡히며 균형이 잘 잡혀 있어서 컵을 가득 채워도 불안정하지 않습니다.

Spray fan shapes

I-nozzle "Control" HVLP/RP



1.1 I



1.2 I



1.3 I



1.4 I

O-nozzle "Speed" HVLP/RP



1.1 O



1.2 O

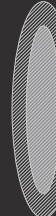

1.3 O



1.4 O



손쉬운 세척: 분리형 트리거

엔지니어링 플라스틱 소재로 제작된 트리거는 도구나 스냅 링 없이 단번에 쉽게 분리할 수 있어서 유지관리 및 청소가 더 쉬워졌습니다. 추가 이점: 통합 도구를 사용하여 플루이드 팁을 풀거나 조일 수 있습니다.

3 in 1: 혁신적인 공기 흡입구

동적 인입 압력을 설정하기 위한 에어 조절기는 공기 인입구에 있습니다. 이를 통해 편리하고 정밀하게 공기 압력을 조절할 수 있습니다. 또한 실용적인 스위블 조인트도 포함되어 있습니다.

다양한 버전의 jet X 비교

	jet X BASIC*	jet X DIGITAL ready	jet X DIGITAL	jet X DIGITAL pro
01. 혁신적인 미로형 공기 흐름 시스템	X	X	X	X
02. 2가지 팬 형태 I-nozzle: Control / O-nozzle: Speed	X	X	X	X
03. 스위블 조인트 및 에어 조절기를 통한 에어 연	X	X	X	X
04. 트리거(플루이드 팁용 통합 도구 포함)		X	X	X
05. QAC (Quick Adam Connector)		X	X	X
06. 기본 구성 adam X/X pro 장착 가능 adam X adam X pro		adam X/X pro retrofit	adam X	adam X pro
07. 인입 압력 디스플레이 (1) (2)		(1) (2)	X	X
08. bar/psi (1) (2) 변환 가능		(1) (2)	X	X
09. 목표 압력 설정 (2)		(2)		X
10. 알람 기능(주변 온도가 20°C 이하로 떨어질 때)		(2)		X
11. 작동 시간 표시기 (1) (2)		(1) (2)	X	X
12. 주변 온도 표시기(1) (2)		(1) (2)	X	X
13. °C/°F 변환 가능 (1) (2)		(1) (2)	X	X
14. 배터리 상태 표시기 (1) (2)		(1) (2)	X	X
15. 두 번 탭하여 작동 (1) (2)		(1) (2)	X	X
16. 기울여 작동 (2)		(2)		X
17. ePaper 디스플레이 (2)		(2)		X
18. 작동 시간, 페인팅 시간 및 트리거 당김 횟수 (2)		(2)		X
19. 중요 매개 변수(파라미터)를 디지털 대시보드로 전송 (2)		(2)		X

* DE, AT, BE, NL, LU, CN 사용 불가
(1) adam X (2) adam X pro

스프레이 건

컵

호흡기 마스크

에어 필터

부가 제품

일반 상품

이 책자의 내용을 임의로 수정하거나 복사·편집하지 마세요. 기재된 기술 사양은 변경될 수 있고, 인쇄 시의 오류나 번역의 오류가 있을 수 있습니다.



이 책자의 내용을 임의로 수정하거나 복제, 편집하지 마세요. 기재된 기술 사양은 변경될 수 있고, 인쇄 시의 오류나 빈역의 오류가 있을 수 있습니다.

jet X RP/HVLP



기술 사양	RP	HVLP
권장 인입압	2,0 bar	2,0 bar
에어 인입압(적용범위)	0,5 - 2,4 bar	0,5 - 2,4 bar
권장 분사 거리	17 - 21 cm	10 - 15 cm
에어 소모량	335 NI/min	445 NI/min

I-노즐

	1,1	1,2	1,3	1,4
--	-----	-----	-----	-----

DIGITAL pro 가 격

RP	1200310	1200394	1200477	1201988	₩ 1,472,000
HVLP	1200039	1200112	1200196	1201946	₩ 1,472,000

DIGITAL 가 격

RP	1200302	1200386	1200469	1201970	₩ 1,337,000
HVLP	1200021	1200104	1200188	1201938	₩ 1,337,000

DIGITAL ready 가 격

RP	1200328	1200401	1200485	1201962	₩ 1,116,000
HVLP	1200047	1200120	1200203	1200542	₩ 1,116,000

BASIC 가 격

RP	1200295	1200378	1200451	1201954	₩ 967,000
HVLP	1200013	1200097	1200170	1200534	₩ 967,000

노즐 세트 가 격

RP	1203992	1204015	1204031	1204073	₩ 401,000
HVLP	1204007	1204023	1204065	1204081	₩ 401,000

스프레이 건

컴

호흡기 마스크

에어 필터

부가 제품

일반 상품

이 책자의 내용을 임의로 수정하거나 복사·편집하지 마세요. 기재된 기술 사양은 변경될 수 있고, 인쇄 시의 오류나 번역의 오류가 있을 수 있습니다.

O-노즐					
	1,1	1,2	1,3	1,4	
DIGITAL pro					가 격
RP	1200352	1200435	1200518	1200576	₩ 1,472,000
HVLP	1200071	1200154	1200237	1200279	₩ 1,472,000
DIGITAL					가 격
RP	1200344	1200427	1200500	1200568	₩ 1,337,000
HVLP	1200063	1200146	1200229	1200261	₩ 1,337,000
DIGITAL ready					가 격
RP	1200360	1200443	1200526	1200584	₩ 1,116,000
HVLP	1200089	1200162	1200245	1200287	₩ 1,116,000
BASIC					가 격
RP	1200336	1200419	1200493	1200550	₩ 967,000
HVLP	1200055	1200138	1200211	1200253	₩ 967,000
노즐 세트					가 격
RP	1203869	1203885	1203900	1203926	₩ 401,000
HVLP	1203877	1203893	1203918	1203984	₩ 401,000
<hr/>					
10X40					
10X40					
DIGITAL pro					가 격
RP	1215583				별도문의
DIGITAL					가 격
RP	1215608				별도문의
DIGITAL ready					가 격
RP	1215591				별도문의
BASIC					가 격
RP	1215616				별도문의
노즐 세트					가 격
RP	1215624				별도문의

이 책자의 내용을 임의로 수정하거나 복사·편집하지 마세요. 기재된 기술 사양은 변경될 수 있고, 인쇄 시의 오류나 번역의 오류가 있을 수 있습니다.

스프레이 건

컵

호흡기 마스크

에어 필터

부가 제품

일반 상품

부품	가 격
jet X	
1188334 CCS링 그린,블루,레드,블랙 그리고 퍼플(5개/팩)	₩ 12,000
1197400 트리거 키트	₩ 76,000
1197418 트리거 키트	₩ 72,000
1197426 에어분배링	₩ 29,000
1197434 페인트 니들 패키징	₩ 36,000
1197442 케이지	₩ 58,000
1197450 별도문의 스프링 (3개) - 페인트 니들용	₩ 36,000
1197468 도료량 조절기	₩ 70,000
1197484 고정나사	₩ 68,000
1197492 에어 피스톤 헤드	₩ 34,000
1201508 에어조절기- 회전조인트 포함	₩ 153,000
1201665 스핀들-패턴폭 조절기	₩ 98,000
1201996 adam X	₩ 455,000
1202001 adam X pro	₩ 577,000
1202712 조절늑과 나사	₩ 63,000
1206722 QAC 커버 (핸드 레스트)	₩ 30,000
1206780 색상별로 구성된 에어캡 뚜껑 링 키트	₩ 18,000
140582 씰링 (5개/팩)- 플루이드 팁 용	₩ 34,000
96875 PVC 인서트 (QCC 컵 연결부)	₩ 2,000

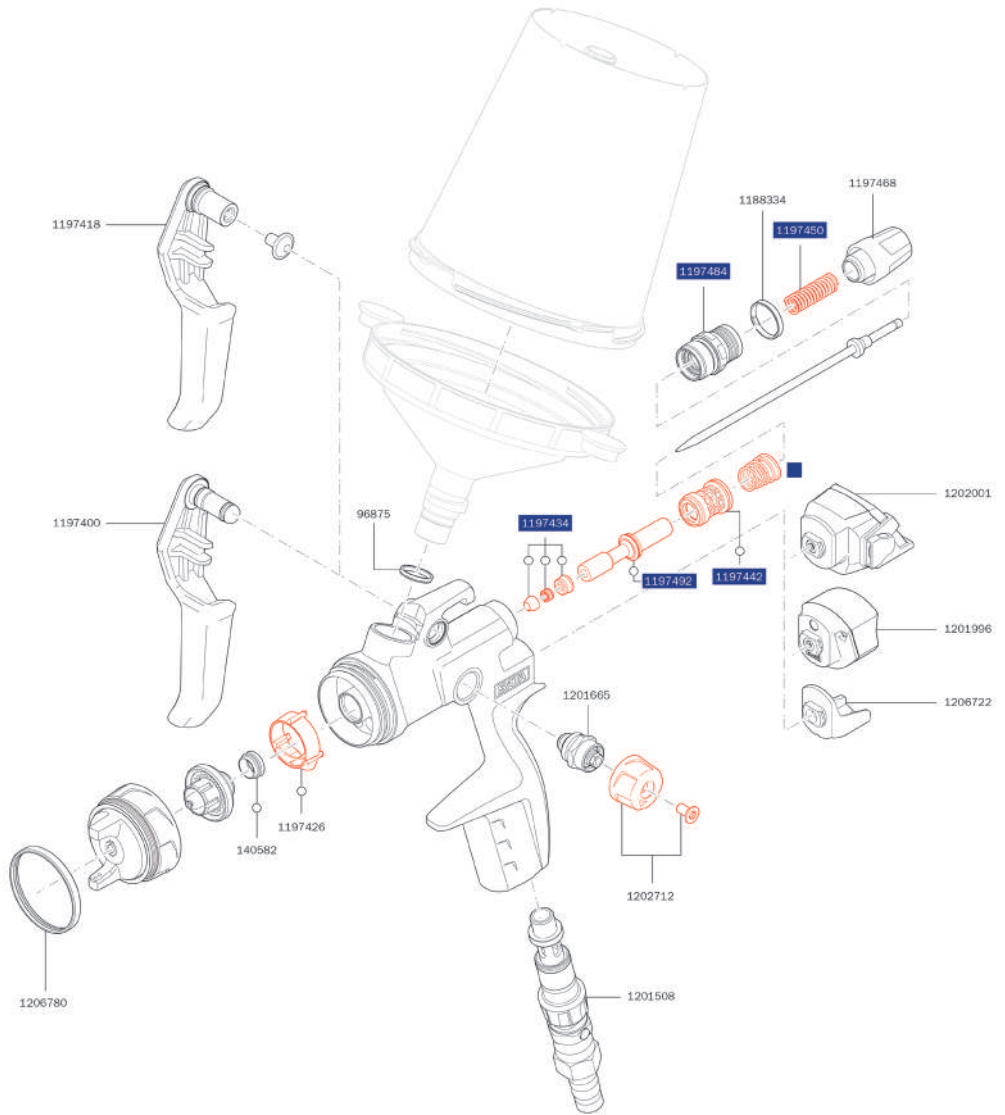

공구키트	가 격
1183631 · 유니버설 스패너 · 콤비 툴 · 세척 브러쉬	별도문의



수리 키트	가 격
1203562 수리 키트	₩ 198,000
1204461 서비스 유니트 (에어 이송)	₩ 127,000
1203554 씰링 키트	₩ 72,000



이 책자의 내용을 임의로 수정하거나 복사·편집하지 마세요. 기재된 기술 사양은 변경될 수 있고, 인쇄 시의 오류나 번역의 오류가 있을 수 있습니다.

adam X pro / adam X

스프레이 건

adam X pro

1202001
adam X pro-jet X 용, BASIC 제외

가 격
₩ 577,000



adam X

1201996
adam X -jet X 용, BASIC 제외

가 격
₩ 455,000



컵

부품

1203463
배터리 세트 -adam x 용

가 격
₩ 59,000



1203497
배터리 세트 -adam x pro 용

₩ 61,000



호흡기 마스크

1206722
QAC cover (핸드 레스트)- jet X 용

₩ 30,000



에어 필터

1206756
방전 방지 protection - adam X pro 용

₩ 30,000



부가 제품

일반 상품

이 책자의 내용을 임의로 수정하거나 복사·편집하지 마세요. 기재된 기술 사양은 변경될 수 있고, 인쇄 시의 오류나 번역의 오류가 있을 수 있습니다.

이 책자의 내용을 임의로 수정하거나 복사-편집하지 마세요. 기재된 기술 사양은 변경될 수 있고, 인쇄 시의 오류나 빈역의 오류가 있을 수 있습니다.



디지털 세상- jet X

jet X는 SATA의 가장 진보된 페인트 스프레이 건입니다. 혁신적인 노즐 컨셉으로 베이스코트와 클리어코트에서 뛰어난 도장 품질을 구현하며, 더 나은 마감을 쉽게 달성할 수 있도록 도와줍니다.

adam X 시리즈의 디지털 유닛을 사용하면 높은 수준의 결과를 표준화하고 재현할 수 있습니다. 다양한 기능을 통해 작업을 쉽게 할 수 있고 오류를 방지할 수 있도록 합니다. adam X와 adam X pro는 모든 디지털 버전의 jet X에서 사용할 수 있습니다.

adam X

adam X는 SATA의 디지털 페인팅 세계로의 진입입니다. 특히 컴팩트하고 깔끔하게 설계되어 있어 기본 기능을 주로 사용하고자 하는 사람들에게 특히 적합합니다.

아담 X는 인입 유량 압력, 주변 온도, 작동 시간 및 배터리 상태를 표시합니다. 하우징을 탭하여 메뉴를 선택할 수 있으며, 장갑을 낀 상태에서도 가능하여 간편하고 실용적입니다.

adam X pro

adam X pro는 전례 없는 다양한 디지털 기능을 제공합니다. 이를 통해 도장 부스의 전문가가 전례 없는 수준의 정보와 정확성으로 도장 공정을 분석하고 제어할 수 있습니다.

adam X pro의 작동은 도장 부스의 사용 조건을 염두에 두고 개발되었습니다. 하우징 측면을 두 번 탭하거나 건을 기울여 다양한 기능을 선택할 수 있어 완전히 새롭지만 단 몇 분 만에 익숙해질 수 있습니다.

	adam X	adam X pro
01. 도킹 스테이션 없이 QAC에 장착	X	X
02. 인입 압력 표시기	X	X
03. bar/psi 변환 가능	X	X
04. 목표 인입 압력	X	X
05. 시스템이 목표 압력 초과 또는 하강 시 알람 기능		X
06. 작동 시간 표시기	X	X
07. 주변 온도 표시기	X	X
08. C/°F 변환 가능	X	X
09. 배터리 상태 표시기	X	X
10. 두 번 탭하여 작동	X	X
11. 기울여서 작동		X
12. ePaper 디스플레이		X
13. 작동 시간에 대한 데이터, 페인팅 시간 및 트리거 당김 횟수		X
14. 디지털 대시보드에 중요한 매개변수 업로드하기		X



이 책자의 내용을 임의로 수정하거나 복사-편집하지 마세요. 기재된 기술 사양은 변경될 수 있고, 인쇄 시의 오류나 번역의 오류가 있을 수 있습니다.

SATAjet X 5500 PHASER

RP/HVLP



기술 사양	RP	HVLP
권장 인입압	2,0 bar	2,0 bar
에어 인입압(적용범위)	0,5 - 2,4 bar	0,5 - 2,4 bar
권장 분사 거리	17 - 21 cm	10 - 15 cm
에어 소모량	290 NI/min	430 NI/min

I-노즐

	1,2	1,3	1,4
--	-----	-----	-----

스프레이 건 RPS 다목적 컵 0.6ℓ/0.9ℓ(각1개)

가 격

RP	1096066	1096074	1150002	₩ 1,624,000
HVLP	1096157	1096149	1096131	₩ 1,624,000

노즐 세트

가 격

RP	1096181	1096199	1150028	₩ 619,000
HVLP	1096272	1096264	1096256	₩ 619,000

O-노즐

	1,2	1,3	1,4
--	-----	-----	-----

스프레이 건 RPS 다목적 컵 0.6ℓ/0.9ℓ(각1개)

가 격

RP	1096090	1096082	1150010	₩ 1,624,000
HVLP	1096107	1096115	1096123	₩ 1,624,000

노즐 세트

가 격

RP	1096214	1096206	1150036	₩ 619,000
HVLP	1096222	1096230	1096248	₩ 619,000

스프레이 건

컵

호흡기 마스크

에어 필터

부가 제품

일반 상품

이 책자의 내용을 임의로 수정하거나 복사·편집하지 마세요. 기재된 기술 사양은 변경될 수 있고, 인쇄 시의 오류나 번역의 오류가 있을 수 있습니다.

부품
SATAjet X 5500
PHASER 가 격

1006669	₩ 18,000
색상별로 구성된 에어캡 뚜껑 링 키트 (블루/그린/블랙, 1개/팩)	
1006734	₩12,000
트리거 고정 클립	
1092973	₩ 219,000
트리거 키트	
1092981	₩ 25,000
에어 연결부 1/4" 수나사	
1092999	₩ 71,000
조절 노과 나사(2개/팩)	
1093004	₩ 60,000
도료량 조절기	
1093012	₩ 96,000
에어량 조절기	
1097379	₩ 21,000
유니버설 스패너 (3개/팩)	
131987	₩ 144,000
플러그 인 여과망 200µm 파스텔 그린(100개)	
133934	₩ 10,000
씰링(3개/팩) - 스팀들용	
133942	₩ 37,000
씰 리테이너	
133959	₩ 32,000
스프링(3개) - 페인트 니들과 에어 피스톤용	
133991	₩ 14,000
에어 피스톤 헤드(3개/팩)	
140582	₩ 34,000
씰링(5개/팩) - 플루이드 팁용	
15438	₩ 31,000
페인트 니들 패키징	
211391	₩ 16,000
고정 나사(3개/팩) - 에어량 조절기용	
211409	₩ 12,000
CCS 클립 - 그린/블루/레드/블랙(4개/팩)	
211508	₩ 61,000
에어캡 씰링 (5 개 / 팩)	
213025	₩ 90,000
스핀들 - 패턴폭 조절기	
86843	₩ 16,000
에어 피스톤 로드	
96875	₩ 2,000
PVC 인서트 (QCC 컵 연결부)	

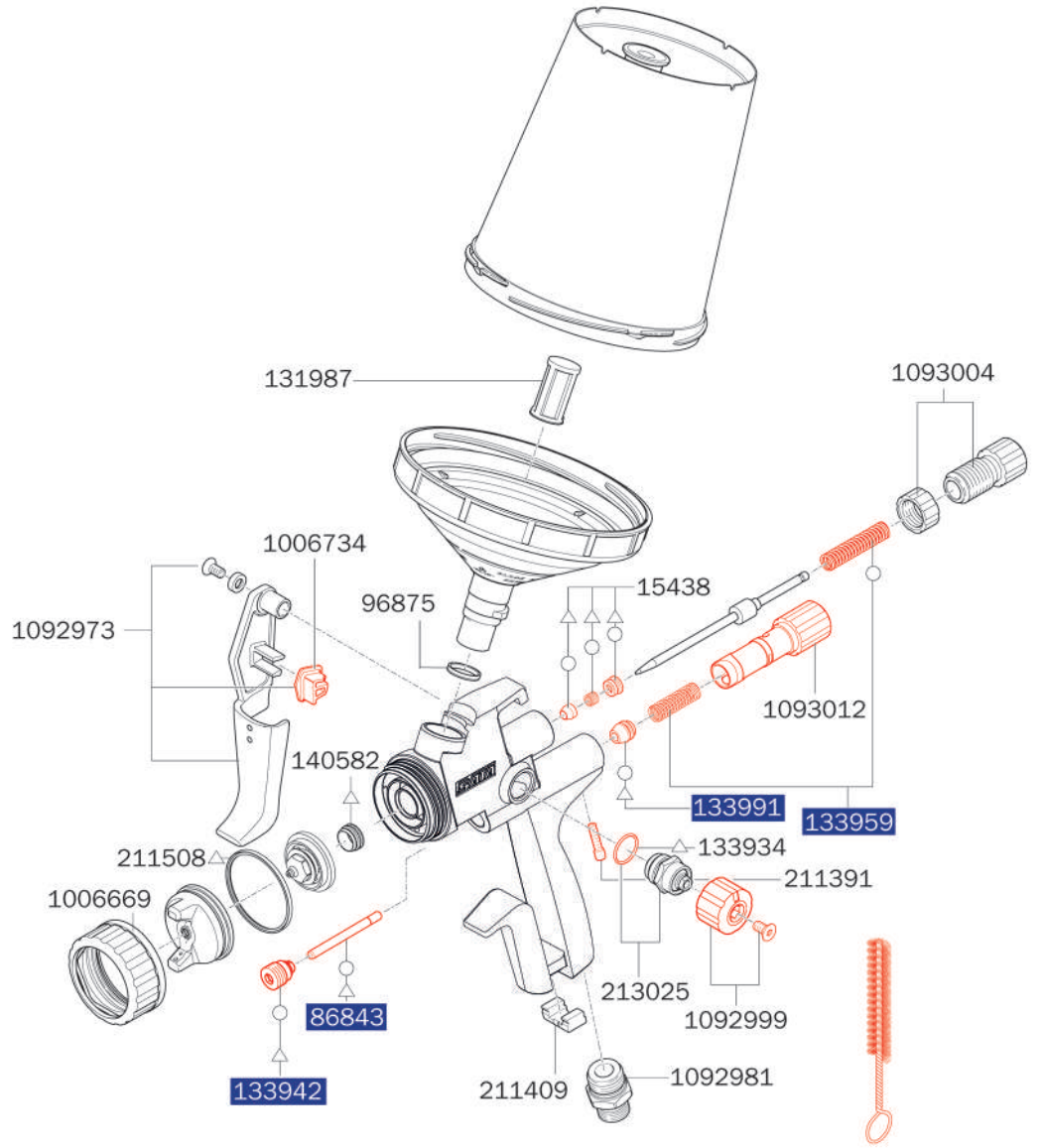

공구키트	가 격
1057323	₩ 54,000
유니버설 스패너, 콤비 툴 세척 브러쉬, CCS 클립, 페인트 여과망	

수리 키트	가 격
1093020	₩ 181,000
수리 키트	
82552	₩ 92,000
에어 피스톤 서비스 유니트	
136960	₩ 64,000
씰링 키트	
1173286	₩ 66,000
유지 관리 세트	

이 책자의 내용을 임의로 수정하거나 복사·편집하지 마세요. 기재된 기술 사양은 변경될 수 있고, 인쇄 시의 오류나 번역의 오류가 있을 수 있습니다.

스프레이 건

컵

호흡기 마스크

에어 필터

부가 제품

제품
인보이

SATAjet X 5500

RP/HVLP

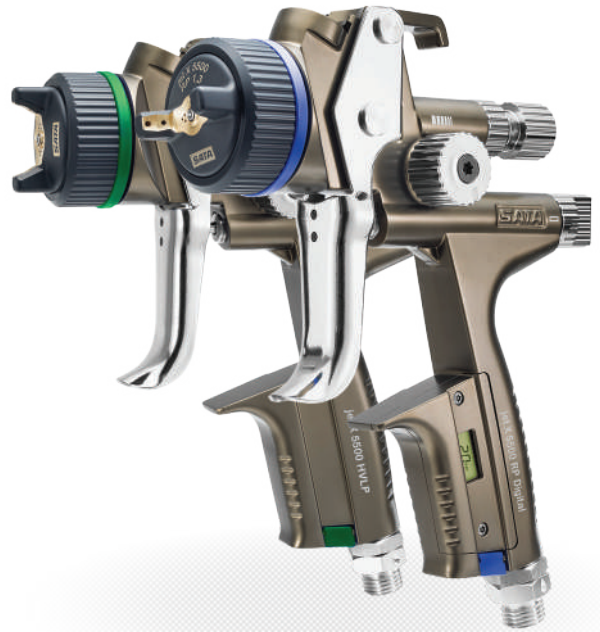

기술 사양	RP	HVLP
권장 인입압	2,0 bar	2,0 bar
에어 인입압(적용범위)	0,5 - 2,4 bar	0,5 - 2,4 bar
권장 분사 거리	17 - 21 cm	10 - 15 cm
에어 소모량	290 NI/min	430 NI/min

I-노즐

1,1	1,2	1,3	1,4	1,5	1,6	1,8
-----	-----	-----	-----	-----	-----	-----

아날로그 RPS 다목적 컵 0.6ℓ/0.9ℓ(각1개), 회전형 조인트 포함 가격

	1,1	1,2	1,3	1,4	1,5	1,6	1,8	가격
RP	1061548	1061556	1061564	1061572	1106534	1106542	1126889	₩ 1,034,000
HVLP	1061895	1061902	1061887	1061910	1061928	-	-	₩ 1,034,000

디지털 RPS 다목적 컵 0.6ℓ/0.9ℓ(각1개), 회전형 조인트 포함 가격

	1,1	1,2	1,3	1,4	1,5	1,6	1,8	가격
RP	1061621	1061647	1061697	1061712	-	-	-	₩ 1,294,000
HVLP	1061994	1061879	1062025	1062033	1062067	-	-	₩ 1,294,000

노즐 세트 가격

	1,1	1,2	1,3	1,4	1,5	1,6	1,8	가격
RP	1063536	1063544	1063552	1063560	1106493	1106526	1125120	₩ 402,000
HVLP	1063619	1063627	1063635	1063651	1063669	-	-	₩ 402,000

스프레이 건

컵

호흡기 마스크

에어 필터

부가 제품

일반 상품

이 책자의 내용을 임의로 수정하거나 복사·편집하지 마세요. 기재된 기술 사양은 변경될 수 있고, 인쇄 시의 오류나 번역의 오류가 있을 수 있습니다.

O-노즐

1,1	1,2	1,3	1,4	1,5	1,6	1,8
-----	-----	-----	-----	-----	-----	-----

아날로그 RPS 다목적 컵 0.6ℓ/0.9ℓ(각1개), 회전형 조인트 포함 가 격

RP	1061580	1061598	1061605	1061613	1106550	1106568	1126897	₩ 1,034,000
HVIP	1061936	1061944	1061952	1061960	1061978	-	-	₩ 1,034,000

디지털 RPS 다목적 컵 0.6ℓ/0.9ℓ(각1개), 회전형 조인트 포함 가 격

RP	1061746	1061788	1061803	1061829	-	-	-	₩ 1,294,000
HVIP	1062075	1062108	1062124	1062158	1062166	-	-	₩ 1,294,000

노즐세트 가 격

RP	1063578	1063586	1063594	1063601	1106500	1106518	1125138	₩ 402,000
HVIP	1063677	1063685	1063643	1063693	1063700	-	-	₩ 402,000

10/40

10/40

아날로그 RPS 다목적 컵 0.6ℓ/0.9ℓ(각1개), 회전형 조인트 포함 가 격

RP	1202663	₩ 1,034,000
----	---------	-------------

디지털 RPS 다목적 컵 0.6ℓ/0.9ℓ(각1개), 회전형 조인트 포함 가 격

RP	1202803	₩ 1,294,000
----	---------	-------------

노즐세트 가 격

RP	1202233	₩ 402,000
----	---------	-----------

이 책자의 내용을 임의로 수정하거나 복사·편집하지 마세요. 기재된 기술 사양은 변경될 수 있고, 인쇄 시의 오류나 번역의 오류가 있을 수 있습니다.

스프레이 건

컵

호흡기 마스크

에어 필터

부가 제품

일반 상품

부품	가격
1057357 조절 노과 나사(2개/팩)	₩ 55,000
1057414 배터리 키트	₩ 54,000
1097379 유니버설 스패너(3개/팩)	₩ 21,000
131987 플러그 인 여과망 200µm 파스텔 그린(100개)	₩ 144,000
133934 씰링(3개/팩) - 스프indel용	₩ 10,000
133942 씰 리테이너	₩ 37,000
133959 스프링(3개) - 페인트 니들과 에어 피스톤용	₩ 32,000
133991 에어 피스톤 헤드(3개/팩)	₩ 14,000
140582 씰링(5개/팩) - 플루이드 팁용	₩ 34,000
15438 페인트 니들 패키징	₩ 31,000
16162 회전형 조인트 - 디지털용	₩ 61,000
19745 회전형 조인트 - 아날로그용	₩61,000
211391 고정 나사(3개/팩) - 에어량 조절기용	₩ 16,000
211409 CCS 클립 - 그린/블루/레드/블랙(4개/팩)	₩ 12,000
211433 트리거 키트	₩ 65,000
211441 씰 리테이너와 슬리브	₩ 31,000
211458 트리거 슬리브 키트	₩ 50,000
211466 에어량 조절기	₩ 86,000
211474 도료량 조절기	₩ 51,000
211508 씰링(5개/팩)	₩ 61,000
211516 회전형 조인트 키트 - 디지털용	₩ 98,000
213025 스핀들 - 패턴쪽 조절기	₩ 90,000
86843 에어 피스톤 로드	₩ 16,000
96875 PVC 인서트 (QCC 컵 연결부)	₩ 2,000

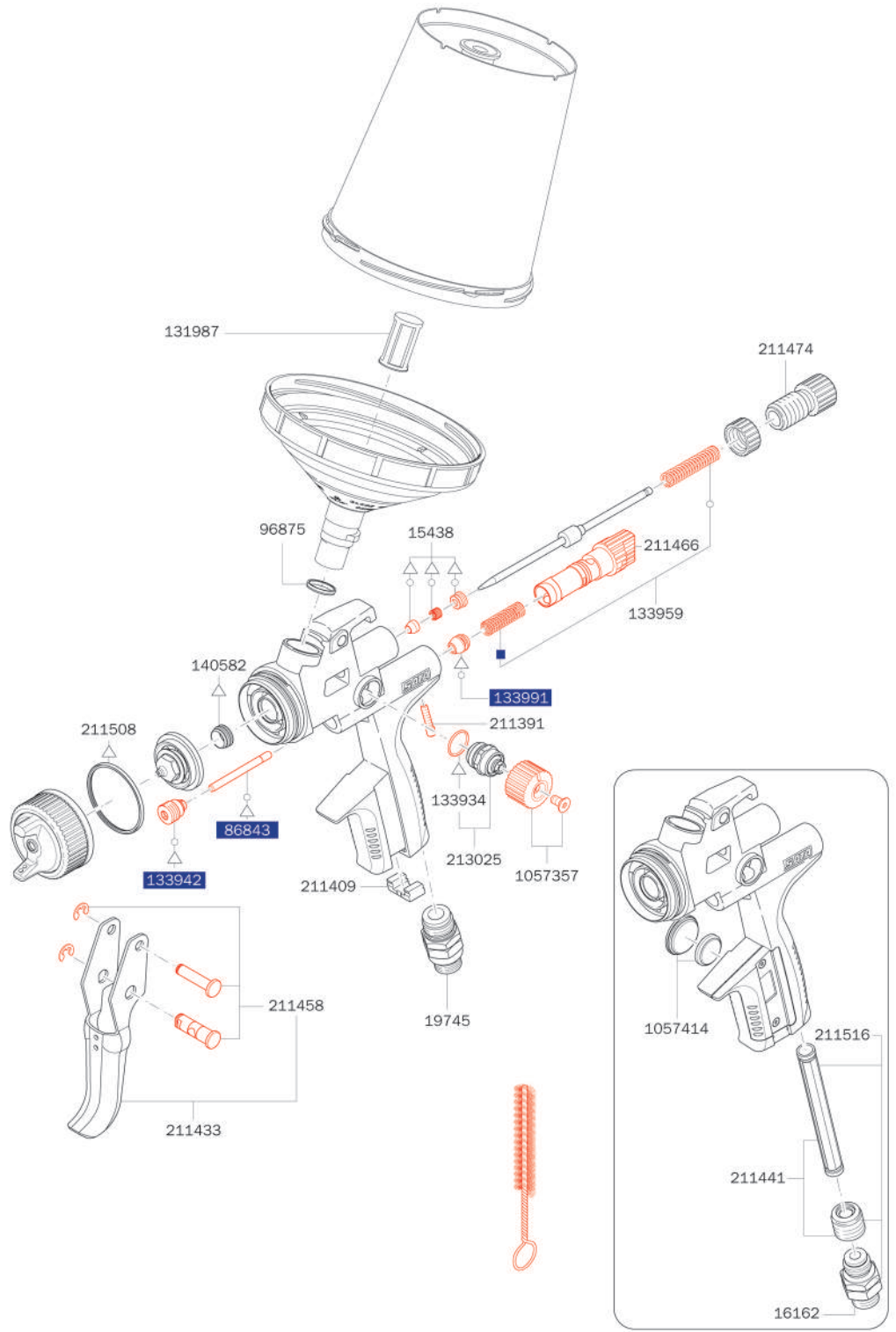

공구키트	가격
1057323 유니버설 스패너, 콤비 툴 세척 브러쉬, CCS 클립, 페인트 여과망	₩ 54,000

수리 키트	가격
1047522 수리 키트	₩ 154,000
82552 에어 피스톤 서비스 유니트	₩ 92,000
136960 씰링 키트	₩ 64,000
1173286 유지 관리 세트	₩ 66,000

이 책자의 내용을 임의로 수정하거나 복사·편집하지 마세요. 기재된 기술 사양은 변경될 수 있고, 인쇄 시의 오류나 번역의 오류가 있을 수 있습니다.



SATAjet X 5500 Clear Coat Edition



기술 사양	RP
권장 인입압	2,0 bar
에어 인입압(적용범위)	0,5 - 2,4 bar
권장 분사 거리	17 - 21 cm
에어 소모량	290 NI/min

스프레이 건

컵

호흡기 마스크

에어 필터

부가 제품

일반 상품

스프레이 건

가 격

1185893	₩ 1,288,000
SATAjet X 5500 RP Clearcoat Edition DIGITAL bar, nozzle 1.3cc RPS 다목적 컵 0.6 l / 0.9 l (each 1x), 회전형 조인트 포함	
1174573	₩ 1,034,000
SATAjet X 5500 RP Clearcoat Edition nozzle 1.3cc RPS 다목적 컵 0.6 l / 0.9 l (each 1x), 회전형 조인트 포함	

노즐세트

가 격

1174606	₩ 402,000
노즐세트 SATAjet X 5500 RP 1,3cc	

부품
SATAjet X 5500
Clear Coat Edition

1057414 배터리 키트	₩ 54,000
1097379 유니버설 스패너 (3개/팩)	₩ 21,000
1159400 트리거 슬리브 키트 (블랙)	₩ 57,000
131987 플러그 인 여과망 200 μm 파스텔 그린 (100개)	₩ 144,000
133934 샐링 (3개/팩) - 스펀들 용	₩ 10,000
133942 샐 리테이너	₩ 37,000
133959 스프링 (3개/팩) - 페인트 니들, 에어 피스 톤 용	₩ 32,000
133991 에어 피스톤 헤드 (3개/팩)	₩ 14,000
140582 샐링 (5개/팩) - 플루이드 팁 용	₩ 34,000
15438 페인트 니들 팩킹	₩ 31,000
16162 회전 조인트	₩ 61,000
19745 회전 조인트	₩ 61,000
211391 고정 나사 (3개/팩) - 에어 조절기 용	₩ 16,000
211409 CCS 클립- 그린, 블루, 레드, 블랙 (4개/팩)	₩ 12,000
211441 샐 리테이너와 슬리브	₩ 31,000
211508 샐링 링 (5개/팩)	₩ 61,000
211516 회전 조인트 키트- 디지털 용	₩ 98,000
213025 스핀들- 패턴폭 조절기	₩ 90,000
86843 에어 피스톤 로드	₩ 16,000
96875 PVC 인서트 (QCC 컵 연결부)	₩ 2,000

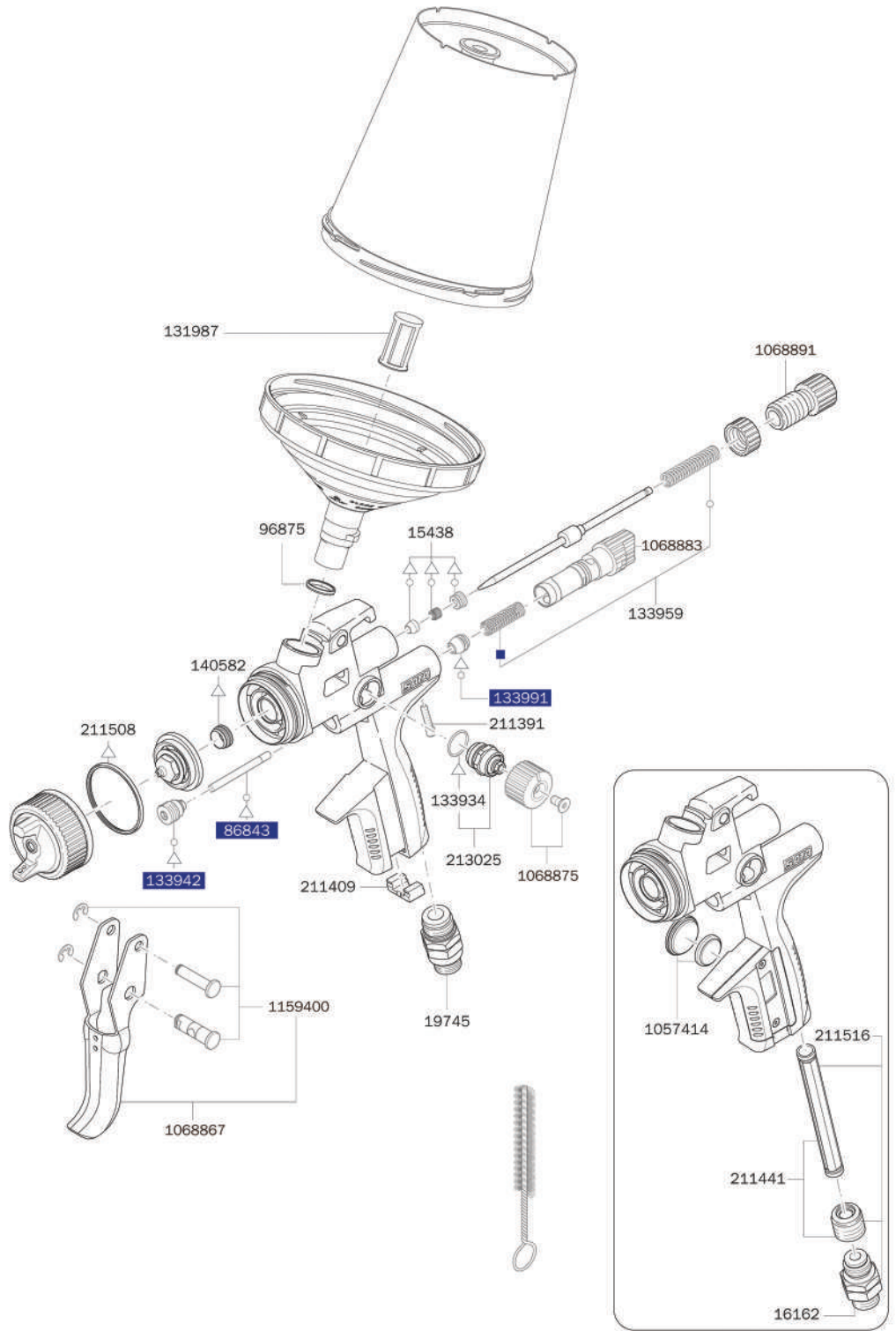

공구키트	가 격
1057323 유니버설 스패너, 콤비 툴 세척 브러쉬, CCS 클립, 페인트 여과망	₩ 54,000

수리 키트	가 격
136960 샐링 키트	₩ 64,000
82552 에어 피스톤 서비스 유니트	₩ 92,000
1173286 유지 관리 세트	₩ 66,000

이 책자의 내용을 임의로 수정하거나 복사·편집하지 마세요. 기재된 기술 사양은 변경될 수 있고, 인쇄 시의 오류나 번역의 오류가 있을 수 있습니다.

스프레이 건

컵

호흡기 마스크

에어 필터

부가 제품

품
인
상
보
장

SATAmijet 4400 B RP/HVLP

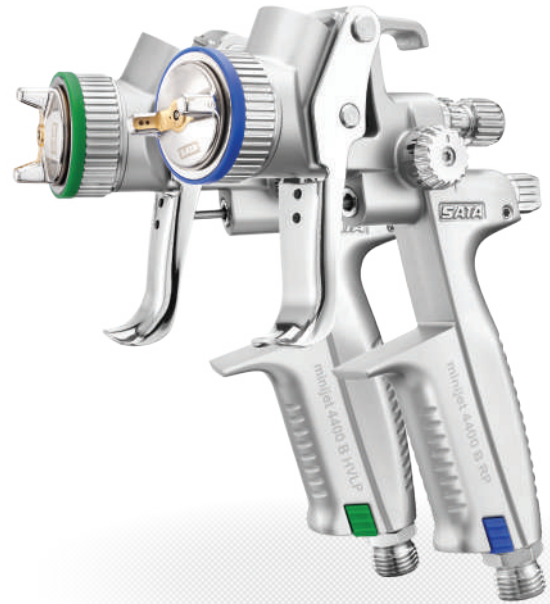

기술 사양	RP	HVLP
권장 인입압	2,5 bar	2,0 bar
에어 인입압(적용범위)	0,5 - 2,5 bar	0,5 - 2,0 bar
권장 분사 거리	12 - 19 cm	12 - 15 cm
에어 소모량	200 NI/min	120 NI/min

스프레이 건

컵

호흡기 마스크

에어 필터

부가 제품

일반 상품

0,3 SR	0,8 SR	1,0 SR	1,2 SR	1,3 SR	1,4 SR	0,3	0,5	
--------	--------	--------	--------	--------	--------	-----	-----	--

부분도장 0.3ℓ RPS 다목적 컵 2개 가 격

RP	1114149	202390	198358	198366	1065136	-	-	-	₩ 578,000
HVLP	-	198168	198176	198184	-	198192	-	-	₩ 578,000

부분도장 125ccm QCC PVC 중력식 컵 가 격

RP	-	198200	198218	198226	-	-	-	-	₩ 610,000
HVLP	-	198069	198077	198085	-	198093	-	-	₩ 610,000

스프레이 건 125ccm QCC PVC 중력식 컵 가 격

RP	-	-	-	-	-	-	-	202416	₩ 610,000
HVLP	-	-	-	-	-	-	197970	197988	₩ 610,000

노즐 세트 가 격

RP	1114131	201285	201293	201301	1065037	-	-	202408	₩ 242,000
HVLP	-	201244	201251	201269	-	201277	201194	201202	₩ 242,000

스탠다드 125ccm QCC PVC 중력식 컵 가 격

RP	-	-	-	198234	198242	-	-	-	₩ 610,000
HVLP	197996	198002	198010	-	-	-	-	-	₩ 610,000

노즐 세트 가 격

RP	-	-	-	201319	201327	-	-	-	₩ 242,000
HVLP	201210	201228	201236	-	-	-	-	-	₩ 242,000

SATA 디자인 세트 가 격

198382	₩ 1,199,000
--------	-------------

SATA 디자인 세트 - SATA minijet 4400 B HVLP 1.0 포함



SR 노즐 : 부분 도장에 최적화된 노즐

- 도장 경계선이 만들어지는 리스크 최소화
- 매우 얇은 페인트 도막 형성 가능

스프레이 패턴 비교

SATAmijinjet 4400 B HVLP

스탠다드 노즐 / SR 노즐

SATAmijinjet 4400 B RP

스탠다드 노즐 / SR 노즐

스탠다드 노즐 : HVLP 1.0
(2.0 bar)
스프레이 거리 15 cm

SR 노즐 : HVLP 1.0 SR
(2.0 bar)
스프레이 거리 15 cm

스탠다드 노즐 : RP 1.4
(2.5 bar)
스프레이 거리 15 cm

SR 노즐 : RP 1.2 SR
(2.5 bar)
스프레이 거리 15 cm

SR 노즐 : RP 1.3 SR
(2.0 bar)
스프레이 거리 15 cm

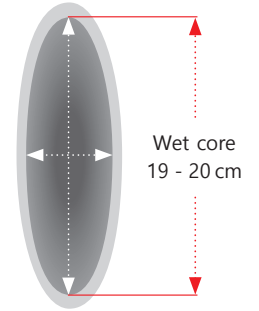
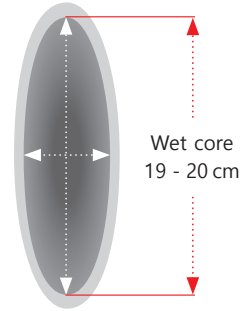
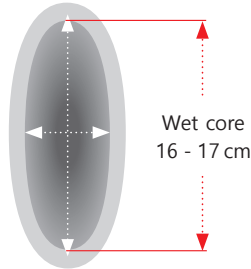
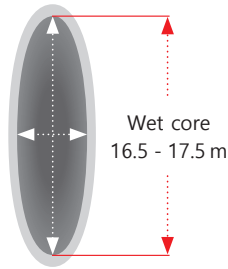
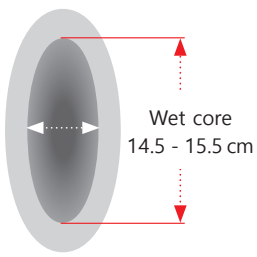

이 책자의 내용을 임의로 수정하거나 복사·편집하지 마세요. 기재된 기술 사양은 변경될 수 있고, 인쇄 시의 오류나 번역의 오류가 있을 수 있습니다.

스프레이 건

컵

호흡기 마스크

에어 필터

부가 제품

일반 상품

부품	
SATaminijet 4400 B	
1097379	₩ 21,000
유니버설 스패너(3개/팩)	
133983	₩ 23,000
고정형 조인트 1/4" 수나사	
16295	₩ 57,000
25ml 유리 컵, 플러그인 뚜껑(1개)	
197418	₩ 13,000
CCS 클립 - 그린/블루/레드/블랙(4개/팩)	
197467	₩ 36,000
에어 분배링(3개/팩)	
197541	₩ 93,000
0.125ℓ QCC PVC 컵	
197558	₩ 34,000
흐름 방지 장치(4개/팩)	
198408	₩ 7,000
에어 피스톤 로드	
198473	₩ 29,000
트리거 키트	
198523	₩ 45,000
에어량 조절기	
198549	₩ 74,000
스핀들, 패턴폭 조절기	
198911	₩ 94,000
0.15ℓ QCC 알루미늄 컵 SATAjet 5000 series, jet 4000 B, jet 3000 B, jet 2000, jet 1000 B, jet 100 B, jet RP minijet 4400 B용	
199075	₩ 28,000
컵 뚜껑과 흐름 방지 장치	
199406	₩ 34,000
도료량 조절기	
199414	₩ 31,000
페인트 니들 & 에어 피스톤 로드 패키징	
199430	₩ 14,000
조절 나사(3개/팩) - 에어 조절기용	
199448	₩ 15,000
에어 피스톤 헤드(3개/팩)	
199455	₩ 33,000
씰링(5개/팩) - 플루이드 팁용	
199463	₩ 15,000
트리거 슬리브 키트	
199471	₩ 11,000
가스켓(3개/팩) - 스펀들용	
200162	₩ 45,000
조절 높(나사 포함, 각 2개)	
200220	₩ 111,000
QCC 장착된 플러그인 컵 연결부	
200238	₩ 324,000
25ml 유리컵, 플러그인 뚜껑(5개/팩) QCC 장착된 플러그인 컵 연결부(1개/팩)	
200907	₩ 60,000
씰링 링(5개/팩)	
201467	₩ 31,000
스프링(각3개) 페인트 니들과 에어 피스톤용	
3988	₩ 45,000
여과망, 300µm(10개/팩)	
53033	₩ 245,000
25ml 유리 컵, 플러그인 뚜껑(5개/팩)	
58164	₩ 62,000
25ml 유리 컵, 뚜껑(5개/팩)	
64022	₩ 32,000
PVC 컵 뚜껑(3개)	
76018	₩ 374,000
페인트 여과망, 300µm(100개/팩)	
76026	₩ 1,614,000
페인트 여과망, 300µm(500개/팩)	
96875	₩ 2,000
PVC 인서트 (QCC 컵 연결부)	

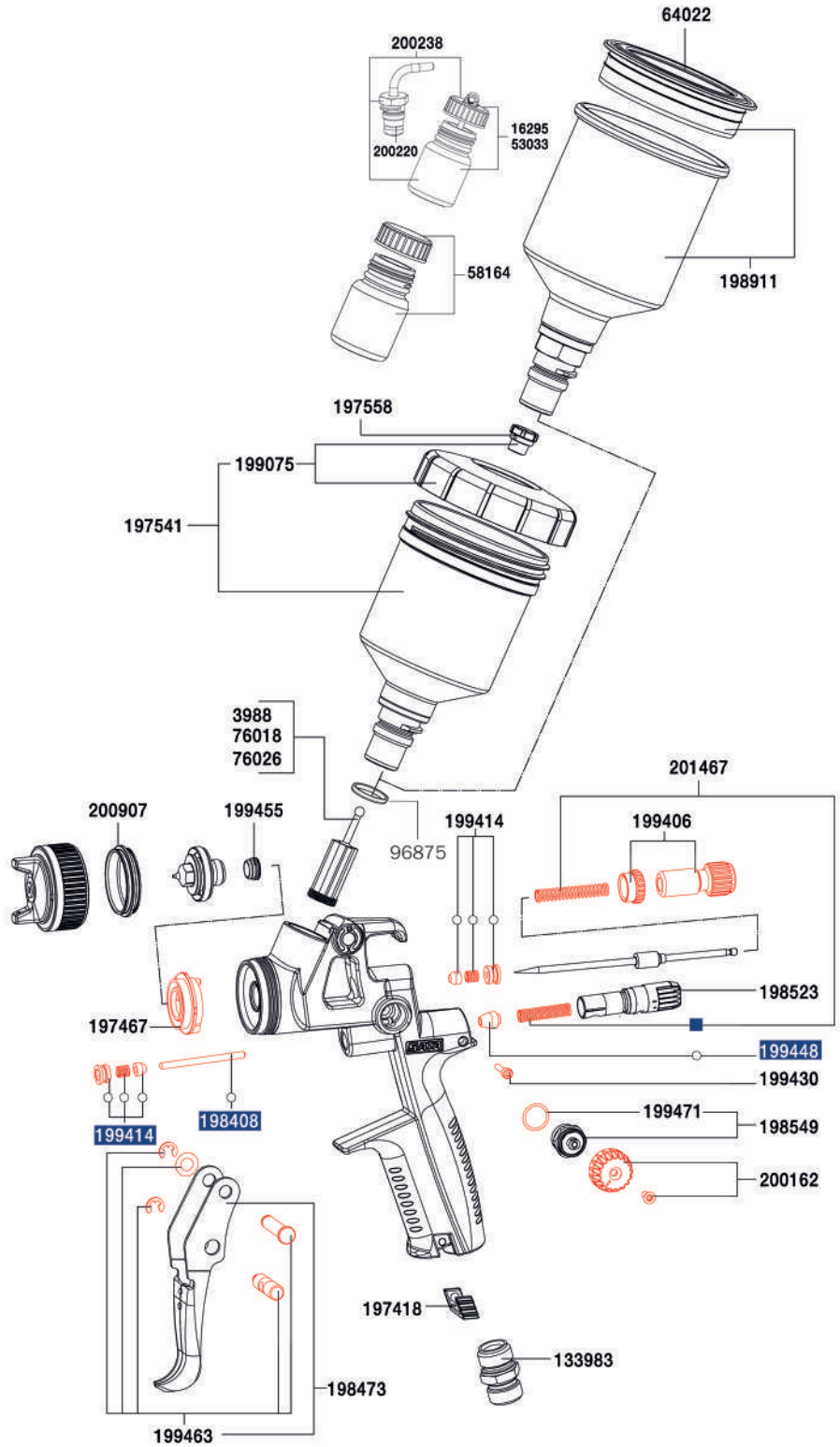

공구키트	가 격
198572	₩ 45,000
유니버설 스패너, 콤비 틀 세척 브러쉬, 분배링 집게 페인트 여과망	

수리 키트	가 격
198614	₩ 138,000
수리 키트	
199422	₩ 43,000
에어 피스톤 서비스 유니트	
200246	₩ 77,000
씰링 키트	

이 책자의 내용을 임의로 복사·편집하지 마세요. 기재된 기술 사양은 변경될 수 있고, 인쇄 시의 오류나 번역의 오류가 있을 수 있습니다.



이 책자의 내용을 임의로 수정하거나 복사·편집하지 마세요. 기재된 기술 사양은 변경될 수 있고, 인쇄 시의 오류나 번역의 오류가 있을 수 있습니다.

SATAjet 100 B

RP/HVLP/P

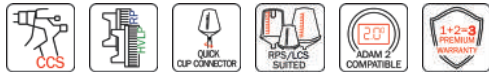

기술 사양	RP	HVLP	P
권장 인입압	2,0 bar	2,0 bar	2,0 bar
에어 인입압(적용범위)	1,5 - 2,0 bar	2,0 bar	1,5 - 2,0 bar
권장 분사 거리	17 - 21 cm	10 - 15 cm	17 - 21 cm
에어 소모량	290 NI/min	350 NI/min	245 NI/min

스프레이 건

컵

호흡기 마스크

에어 필터

부가 제품

일반 상품

	1,4	1,6	1,7	1,8	1,9	2,0	2,1	
--	-----	-----	-----	-----	-----	-----	-----	--

스프레이 건 RPS 다목적 컵 0.3ℓ/0.6ℓ/0.9ℓ(각1개), 회전형 조인트 별도 가격

RP	1012632	1012640	-	1012658	-	1012666	-	₩ 467,000
HVLP	1012674	-	1012682	-	1012690	-	1012707	₩ 575,000

스프레이 건 0.6ℓ QCC PVC 증력식 컵, 회전형 조인트 별도 가격

RP	146969	145193	-	145201	-	145219	-	₩ 497,000
HVLP	146373	-	145722	-	145730	-	145748	₩ 604,000

스프레이 건 0.75ℓ QCC 알루미늄 증력식 컵, 회전형 조인트 별도 가격

RP	153023	146134	-	146142	-	147421	-	₩ 503,000
HVLP	147447	-	146175	-	146183	-	147454	₩ 610,000

노즐 세트 가격

RP	146977	145250	-	145268	-	145276	-	₩ 210,000
HVLP	146381	-	145417	-	145425	-	145433	₩ 210,000

SATAjet 100 B F RP 1,1 UV 회전형 조인트 미포함* 가격

203125	₩ 474,000
SATAjet 100 B F RP 1.1 UV - 0.6ℓ UV RPS 다목적 컵(3개)	
182592	₩ 503,000
SATAjet 100 B F RP 1.1 UV - 0.75ℓ QCC 알루미늄 컵	
182600	₩ 210,000
노즐세트 - SATAjet 100 B F RP 1.1 UV	

SATAjet 100 B P 회전형 조인트 미포함** 가격

1012715	₩ 466,000
SATAjet 100 B P - RPS 다목적 컵 0.3ℓ / 0.6ℓ / 0.9ℓ (각 1개)	
145185	₩ 495,000
SATAjet 100 B P - 0.6ℓ QCC 플라스틱 컵	
146217	₩ 501,000
SATAjet 100 B P - 0.75ℓ QCC 알루미늄 컵	
145284	₩ 205,000
노즐 세트 - SATAjet 100 B P	

*UV Primer를 위해 설계됨. **폴리에스터 스프레이 필러를 위해 설계됨.

이 책자의 내용을 임의로 수정하거나 복사·편집하지 마세요. 기재된 기술 사양은 변경될 수 있고, 인쇄 시의 오류나 번역의 오류가 있을 수 있습니다.

부품
SATAjet 100 B **가 격**

1097379	₩ 21,000
유니버설 스페너(3개/팩)	
130393	₩ 7,000
에어캡 씰링 SATAjet 100 & 1000 용	
130492	₩ 59,000
트리거 키트	
133926	₩ 35,000
트리거 슬리브 키트	
133934	₩ 10,000
씰링(3개/팩) - 스프indel용	
133942	₩ 37,000
씰 리테이너	
133959	₩ 32,000
스프링(3개/팩) 페인트 니들과 에어 피스톤용	
133967	₩ 16,000
잠금 나사(3개/팩) - 에어량 조절기용	
133983	₩ 23,000
고정형 조인트 1/4" 수나사	
133991	₩ 14,000
에어 피스톤 헤드(3개/팩)	
139188	₩ 36,000
도료량 조절기	
139964	₩ 65,000
에어량 조절기	
140574	₩ 55,000
조절 놋(나사포함)	
140582	₩ 34,000
씰링(5개/팩)-플루이드 텀용	
143230	₩ 36,000
에어 분배링(3개/팩)	
15438	₩ 31,000
페인트 니들 팩킹	
16162	₩ 61,000
회전형 조인트	
1826	₩ 36,000
흐름 방지 장치(4개/팩)	
25874	₩ 5,000
O-ring	
27243	₩ 99,000
0.6ℓ QCC PVC 컵 SATAjet 5000 series, jet 4000 B, jet 3000 B, jet 2000, jet 1000 B, jet 100 B, jet RP minijet 4400 B용	
3988	₩ 45,000
여과망, 300µm(10개/팩)	
49395	₩ 41,000
0.6ℓ QCC PVC 컵 뚜껑 누수 방지 링과 흐름 방지 장치 포함	
6395	₩ 12,000
CCS 클립 - 그린/블루/레드/블랙(4개/팩)	
76018	₩ 374,000
페인트 여과망, 300µm(100개/팩)	
76026	₩ 1,640,000
페인트 여과망, 300µm(500개/팩)	
78154	₩ 11,000
막음새 뚜껑	
89771	₩ 85,000
스핀들 - 패턴폭 조절기 SATAjet 2000 HVLP	
91959	₩ 19,000
에어 피스톤 로드	

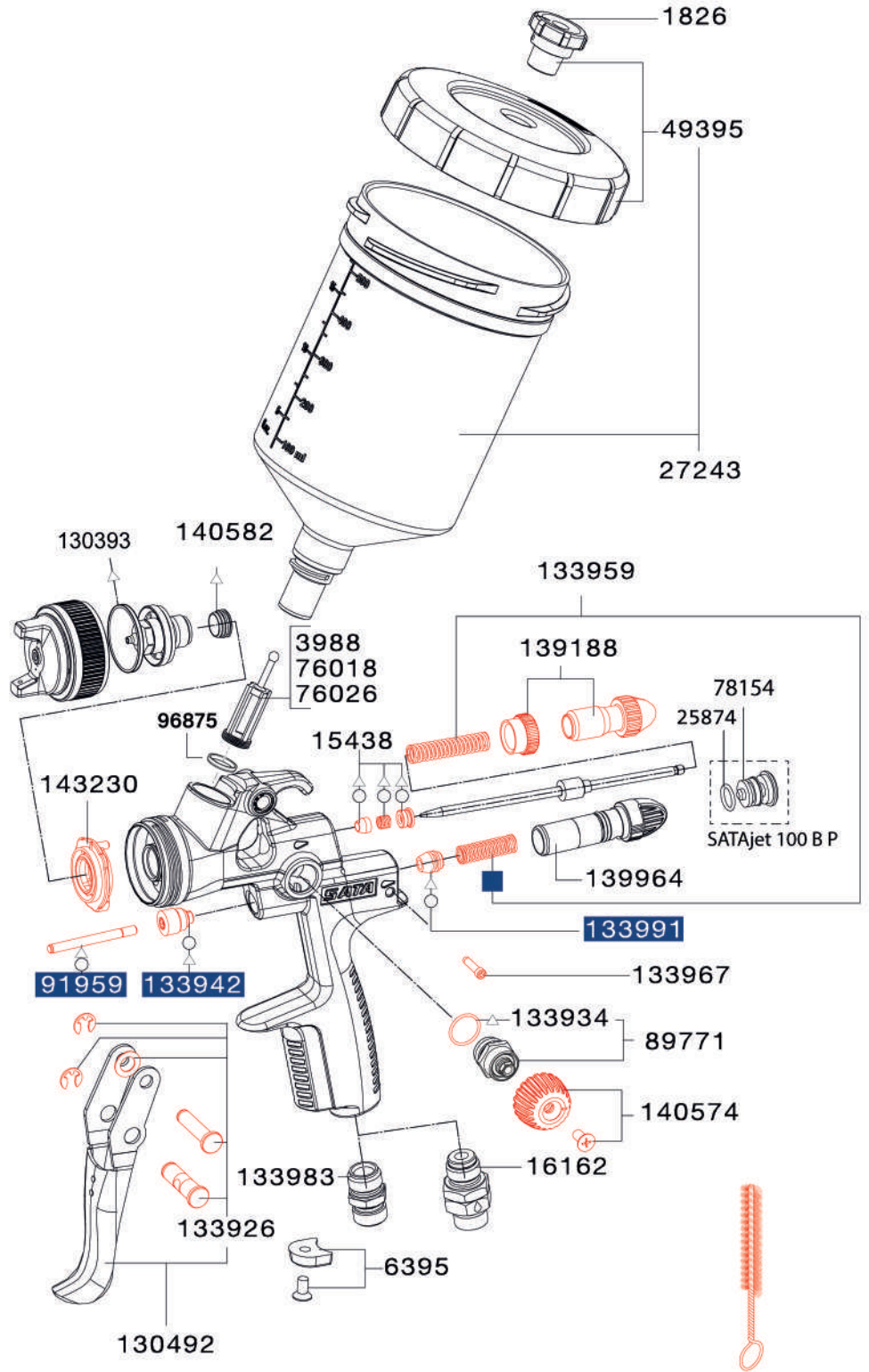

공구키트	가 격
9050	₩ 39,000
유니버설 스페너, 세척 브러쉬	
알렌 렌치 4mm width	
알렌 렌치 2mm width	
분배링 집게, 페인트 여과망	

수리 키트	가 격
130542	₩ 121,000
수리 키트	
92759	₩ 95,000
에어 피스톤 서비스 유니트	
183780	₩ 64,000
씰링 키트	
1173260	₩ 66,000
유지 관리 세트	

이 책자의 내용을 임의로 수정하거나 복사·편집하지 마세요. 기재된 기술 사양은 변경될 수 있고, 인쇄 시의 오류나 번역의 오류가 있을 수 있습니다.

스프레이 건

컵

호흡기 마스크

에어 필터

부가 제품

제품
인간 상용

SATAjet 1000 B RP



스프레이 건

컵

호흡기 마스크

에어 필터

부가 제품

일반 상품



기술 사양	RP
권장 인입압	2,0 bar
에어 인입압(적용범위)	1,5 - 2,0 bar
권장 분사 거리	17 - 21 cm
에어 소모량	275 NI/min

	0,8	1,0	1,3	1,6	1,8	2,0	2,5	3,0	
스프레이 건 0.6ℓ QCC PVC 증력식 컵, 회전형 조인트 별도									가 격
RP	151183	151191	149302	149310	150391	149328	151209	151217	₩ 609,000
스프레이 건 0.6ℓ QCC PVC 증력식 컵, 회전형 조인트 포함									가 격
RP	157875	157883	157891	157909	157917	157925	157933	157941	₩ 627,000
스프레이 건 0.75ℓ QCC 알루미늄 증력식 컵, 회전형 조인트 별도									가 격
RP	151225	151233	150342	149344	150409	149351	151241	151258	₩ 612,000
노즐 세트									가 격
RP	151316	151324	149161	149179	150417	149187	151332	151340	₩ 267,000
	2,5 HV	3,0 HV	4,0	5,0					
스프레이 건 0.6ℓ QCC PVC 증력식 컵, 회전형 조인트 별도 - 고점도 도료용									가 격
RP	1003194	1003201	-	-	-	-	-	-	₩ 629,000
스프레이 건 0.6ℓ QCC PVC 증력식 컵, 회전형 조인트 별도 - 라지(노즐)									가 격
RP	-	-	154161	-	-	-	-	-	₩ 647,000
스프레이 건 0.6ℓ QCC PVC 증력식 컵, 회전형 조인트 포함 - 고점도 도료용									가 격
RP	1003235	1003243	-	-	-	-	-	-	₩ 644,000
스프레이 건 0.6ℓ QCC PVC 증력식 컵, 회전형 조인트 포함 - 라지(노즐)									가 격
RP	-	-	157958	-	-	-	-	-	₩ 670,000
스프레이 건 0.75ℓ QCC 알루미늄 증력식 컵, 회전형 조인트 별도 - 고점도 도료용									가 격
RP	1003219	1003227	-	-	-	-	-	-	₩ 635,000
스프레이 건 0.75ℓ QCC 알루미늄 증력식 컵, 회전형 조인트 별도 - 라지(노즐)									가 격
RP	-	-	154179	-	-	-	-	-	₩ 655,000
노즐 세트 - 고점도 도료용									가 격
RP	222372	222380	-	-	-	-	-	-	₩ 271,000
노즐 세트 - 라지(노즐)									가 격
RP	-	-	154187	154195	-	-	-	-	₩ 303,000

SATAjet 1000 B RP - 접착제 도포용

가 격

164962 SATAjet 1000 B RP 1.6 D 노즐 트위스트 라운드 스프레이(twisted round spray) 0.6ℓ QCC PVC 컵	₩ 807,000
164970 노즐 세트 SATAjet 1000 B RP 1.6 트위스트 라운드 스프레이(twisted round spray)	₩ 282,000
214320 SATAjet 1000 B RP 1.3 DA 접착제 확산 용 가압컵 스프레이 건, SATA BVD 추가 키트 포함	₩ 1,285,000
214338 노즐 세트 SATAjet 1000 B RP 1.3 DA, 접착제 확산용	₩ 297,000

스프레이 건

컵

호흡기 마스크

에어 필터

부가 제품

일반 상품

이 책자의 내용을 임의로 수정하거나 복사·편집하지 마세요. 기재된 기술 사양은 변경될 수 있고, 인쇄 시의 오류나 번역의 오류가 있을 수 있습니다.

SATAjet 1000 B

HVLP



기술 사양	HVLP
권장 인입압	2,0 bar
에어 인입압(적용범위)	2,0 bar
권장 분사 거리	13 - 17 cm
에어 소모량	350 NI/min

스프레이 건

컵

호흡기 마스크

에어 필터

부가 제품

일반 상품

	1,4	1,7	1,9	2,1	
스프레이 건 0.6ℓ QCC PVC 중력식 컵, 회전형 조인트 별도					가 격
HVLP	149377	149385	149393	149401	₩ 693,000
스프레이 건 0.6ℓ QCC PVC 중력식 컵, 회전형 조인트 포함					가 격
HVLP	157966	157974	157982	157990	₩ 712,000
스프레이 건 0.75ℓ QCC 알루미늄 중력식 컵, 회전형 조인트 별도					가 격
HVLP	149419	149427	149435	149443	₩ 696,000
노즐 세트					가 격
HVLP	149195	149203	149211	149229	₩ 267,000

부품

SATAjet 1000 B 가격

1097379	₩ 21,000
유니버설 스패너(3개/팩)	
130393	₩ 7,000
에어캡 씰링 - SATAjet 100 & 1000 용	
130492	₩ 59,000
트리거 키트	
133926	₩ 35,000
트리거 슬리브 키트	
133934	₩ 10,000
씰링(3개/팩) - 스프indel용	
133942	₩ 37,000
씰 리테이너	
133959	₩ 32,000
스프링(3개/팩)	
페인트 니들과 에어 피스톤용	
133967	₩ 16,000
잠금 나사(3개/팩) - 에어량 조절기용	
133983	₩ 23,000
고정형 조인트 1/4" 수나사	
133991	₩ 14,000
에어 피스톤 헤드(3개/팩)	
139188	₩ 36,000
도료량 조절기	
139964	₩ 65,000
에어량 조절기	
140574	₩ 55,000
조절 놋(나사포함)	
140582	₩ 34,000
씰링(5개/팩) - 플루이드팁용	
143230	₩ 36,000
에어 분배링(3개/팩)	
15438	₩ 31,000
페인트 니들 패키징	
16162	₩ 61,000
회전형 조인트	
1826	₩ 36,000
흐름 방지 장치(4개/팩)	
27243	₩ 99,000
0.6l QCC PVC 컵 SATAjet 5000 series, jet 4000 B, jet 3000 B, jet 2000, jet 1000 B, jet 100 B, jet RP minijet 4400 B용	
3988	₩ 45,000
여과망, 300µm(10개/팩)	
49395	₩ 41,000
0.6l PVC 컵 누수 방지 링과 흐름 방지 장치 포함	
6395	₩ 12,000
CCS 클립 - 그린/블루/레드/블랙(4개/팩)	
76018	₩ 374,000
페인트 여과망, 300µm(100개/팩)	
76026	₩ 1,640,000
페인트 여과망, 300µm(500개/팩)	
89771	₩ 85,000
스핀들 - 패턴폭 조절기 SATAjet 2000 HVLP	
91959	₩ 19,000
에어 피스톤 로드	
96875	₩ 2,000
PVC 인서트 (QCC 컵 연결부)	

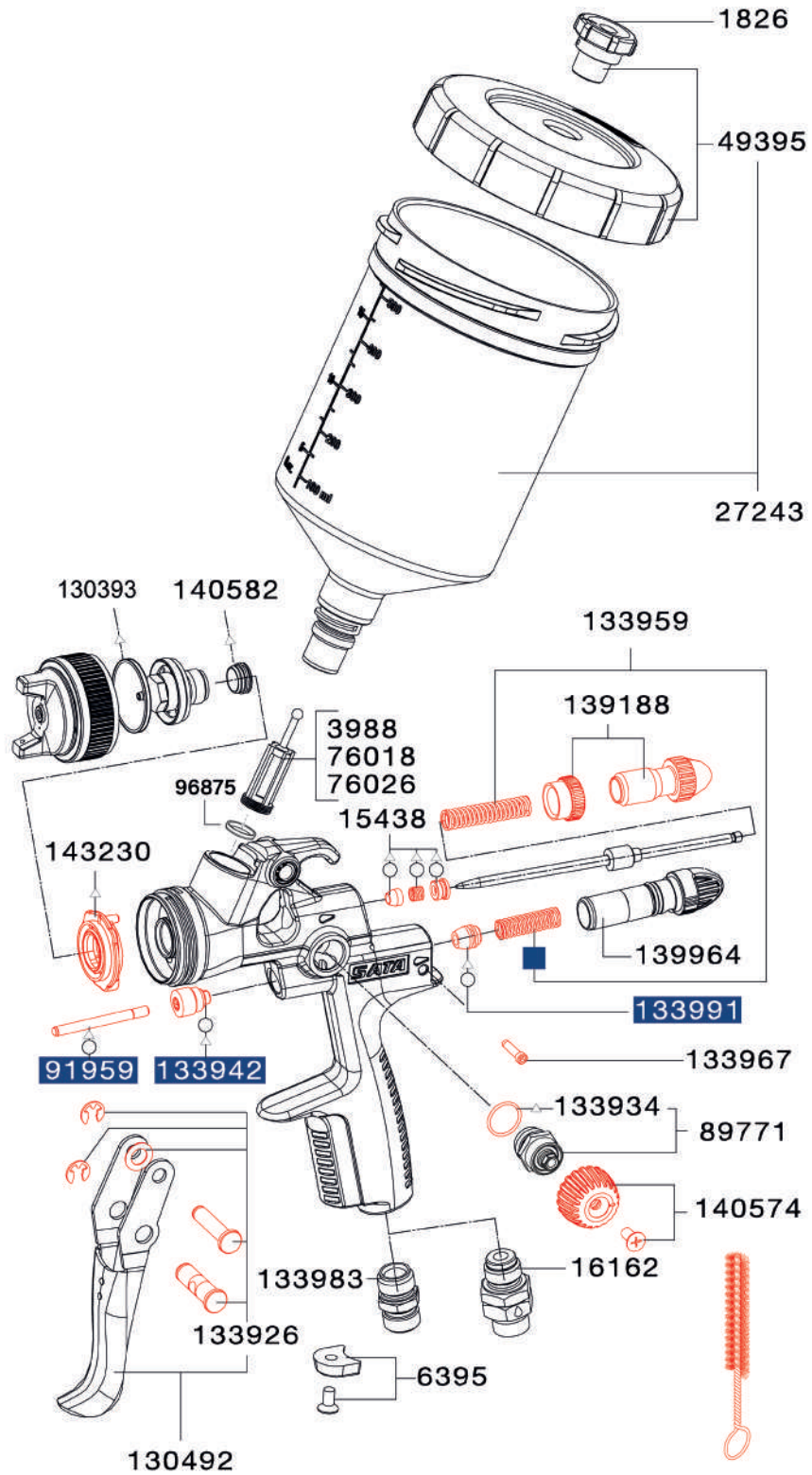

공구키트

가격

9050	₩ 39,000
유니버설 스패너, 세척 브러쉬	
알렌 렌치 4mm width	
알렌 렌치 2mm width	
분배링 집게, 페인트 여과망	



수리 키트

가격

130542	₩ 121,000
수리 키트	
92759	₩ 95,000
에어 피스톤 서비스 유니트	
183780	₩ 64,000
씰링 키트	
1173260	₩ 66,000
유지 관리 세트	

이 책자의 내용을 임의로 수정하거나 복사·편집하지 마세요. 기재된 기술 사양은 변경될 수 있고, 인쇄 시의 오류나 번역의 오류가 있을 수 있습니다.

스프레이 건

컵

호흡기 마스크

에어 필터

부가 제품

품질 관리

익스텐션(연장형 노즐) SATAjet 1000 B RP

스프레이 건

스탠다드형 노즐

가 격

154211
익스텐션 - 스탠다드형(0°), 20cm 노즐 세트 1.6 RP
SATAjet 1000 B RP용

₩ 710,000



154229
익스텐션 - 스탠다드형(0°), 30cm 노즐 세트 1.6 RP, SATAjet 1000 B RP용

₩ 819,000

154237
익스텐션 - 스탠다드형(0°), 40cm 노즐 세트 1.6 RP, SATAjet 1000 B RP용

₩ 928,000

사선형 노즐

가 격

154252
익스텐션 - 사선형(45°), 20cm 노즐 세트 1.6 RP, SATAjet 1000 B RP용

₩ 640,000



154260
익스텐션 - 사선형(45°), 30cm 노즐 세트 1.6 RP, SATAjet 1000 B RP용

₩ 750,000

154278
익스텐션 - 사선형(45°), 40cm 노즐 세트 1.6 RP, SATAjet 1000 B RP용

₩ 859,000

178533
익스텐션 - 사선형(75°), 회전가능, 40cm 노즐 세트 1.6 RP, SATAjet 1000 B RP용

₩ 1,163,000

185520
익스텐션 - 사선형(75°), 회전가능, 20cm 노즐 세트 1.6 RP
SATAjet 1000 B RP용, SATA BVD 가압식 컵과 사용 권장

₩ 945,000

컵

호흡기 마스크

직각형 노즐

가 격

154294
익스텐션 - 직각형(90°), 20cm 노즐 세트 1.6 RP
SATAjet 1000 B RP용

₩ 1,093,000



154302
익스텐션 - 직각형(90°), 30cm 노즐 세트 1.6 RP, SATAjet 1000 B RP용

₩ 1,202,000

154310
익스텐션 - 직각형(90°), 40cm 노즐 세트 1.6 RP, SATAjet 1000 B RP용

₩ 1,311,000

에어 필터

회전형 노즐

가 격

196162
익스텐션 - 회전형(360°), 20cm 노즐 세트 1.6 RP
SATAjet 1000 B RP용, SATA BVD 가압식 컵만 사용 가능

₩ 677,000



196170
익스텐션 - 회전형(360°), 30cm 노즐 세트 1.6 RP
SATAjet 1000 B RP용, SATA BVD 가압식 컵만 사용 가능

₩ 786,000

196188
익스텐션 - 회전형(360°), 40cm 노즐 세트 1.6 RP
SATAjet 1000 B RP용, SATA BVD 가압식 컵만 사용 가능

₩ 895,000

부가 제품

일반 상품

이 책자의 내용을 임의로 수정하거나 복사·편집하지 마세요. 기재된 기술 사양은 변경될 수 있고, 인쇄 시의 오류나 번역의 오류가 있을 수 있습니다.

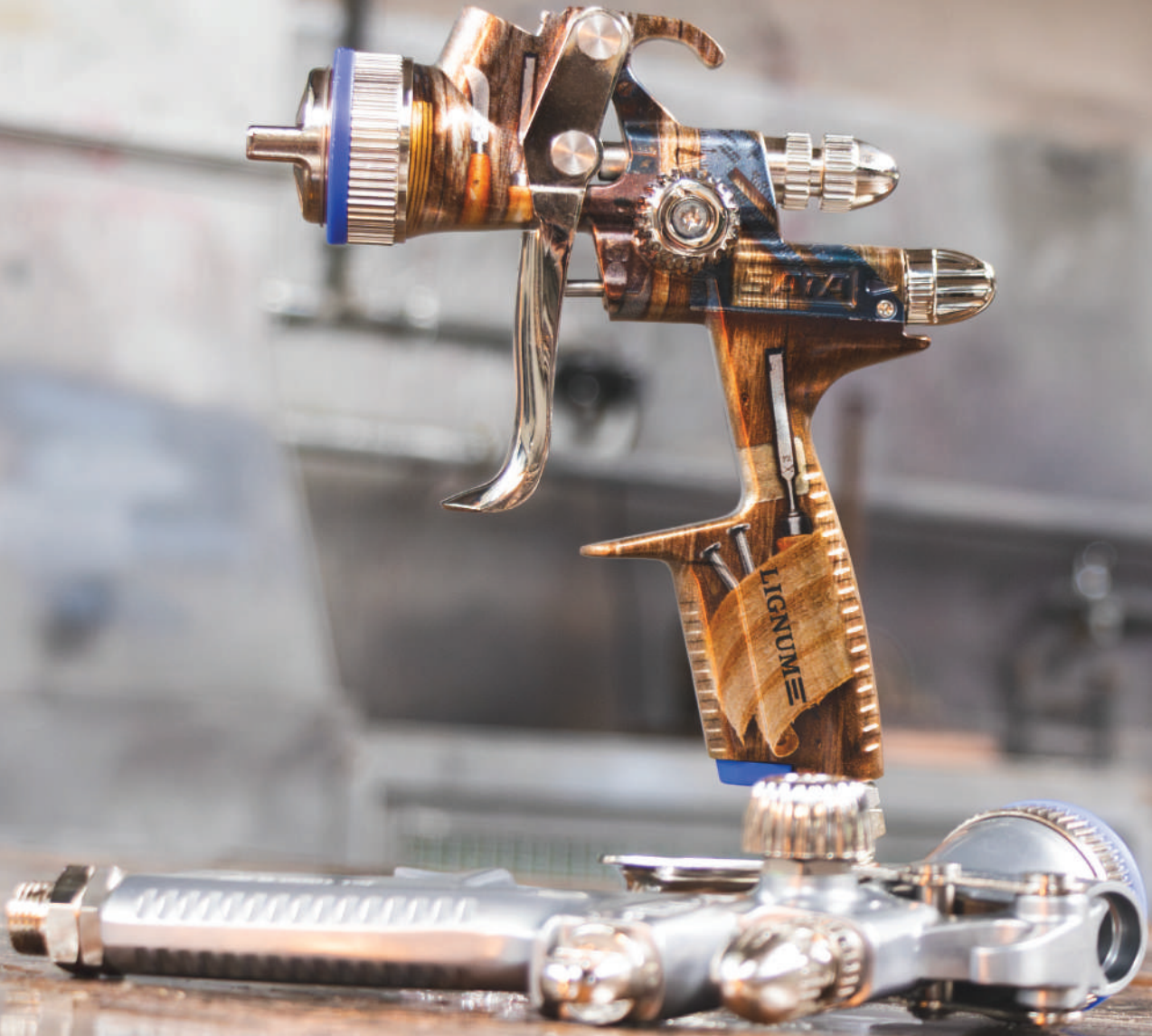

SATAjet 1000 B Lignum 3 RP/HVLP

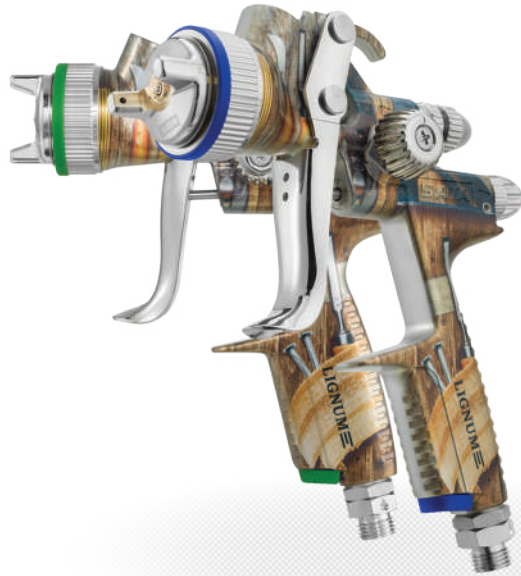

기술 사양	RP	HVLP
권장 인입압	2,0 bar	2,0 bar
에어 인입압(적용범위)	1,5 - 2,0 bar	2,0 bar
권장 분사 거리	17 - 21 cm	13 - 17 cm
에어 소모량	275 NI/min	350 NI/min

스프레이 건

컵

호흡기 마스크

에어 필터

부가 제품

일반 상품

	1,3	1,4	1,6	1,7	1,8	1,9	2,0	2,5	
스프레이 건 0.6ℓ QCC PVC 증력식 컵, 회전형 조인트 포함									가 격
RP	1107805	-	1107813	-	1107821	-	1107839	1107847	₩ 653,000
HVLP	-	1107772	-	1107780	-	1107798	-	-	₩ 738,000
노즐 세트									가 격
RP	149161	-	149179	-	150417	-	149187	151332	₩ 267,000
HVLP	-	149195	-	149203	-	149211	-	-	₩ 267,000
노즐 세트									가 격
RP	151316	151324	-	151340	-	-	-	-	₩ 267,000
HVLP	-	-	149229	-	-	-	-	-	₩ 267,000
노즐 세트 - 고점도 도료용									가 격
RP	-	-	-	-	222372	222380	-	-	₩ 271,000
노즐 세트 - 라지(노즐)									가 격
RP	-	-	-	-	-	-	154187	154195	₩ 303,000

부품

SATAjet 1000 B
Lignum 3

	가 격
1097379	₩ 21,000
유니버설 스페너(3개/팩)	
130393	₩ 7,000
에어캡 씰링 - SATAjet 100 & 1000 용	
130492	₩ 59,000
트리거 키트	
133926	₩ 35,000
트리거 슬리브 키트	
133934	₩ 10,000
씰링(3개/팩) - 스펀들용	
133942	₩ 37,000
씰 리테이너	
133959	₩ 32,000
스프링(3개/팩)	
페인트 니들과 에어 피스톤용	
133967	₩ 16,000
잠금 나사(3개/팩) - 에어량 조절기용	
133991	₩ 14,000
에어 피스톤 헤드(3개/팩)	
139188	₩ 36,000
도료량 조절기	
139964	₩ 65,000
에어량 조절기	
140574	₩ 55,000
조절(나사포함)	
140582	₩ 34,000
씰링(5개/팩) - 플루이드팁용	
143230	₩ 36,000
에어 분배링(3개/팩)	
15438	₩ 31,000
페인트 니들 팩킹	
16162	₩ 61,000
회전형 조인트	
1826	₩ 36,000
흐름 방지 장치(4개/팩)	
27243	₩ 99,000
0.6ℓ QCC PVC 컵	
SATAjet 5000 series, jet 4000 B, jet 3000 B, jet 2000, jet 1000 B, jet 100 B, jet RP, minijet 4400용	
3988	₩ 45,000
여과망, 300µm(10개/팩)	
49395	₩ 41,000
0.6ℓ PVC 컵	
누수 방지 링과 흐름 방지 장치 포함	
6395	₩ 12,000
CCS 클립 - 그린/블루/레드/블랙(4개/팩)	
76018	₩ 374,000
페인트 여과망, 300µm(100개/팩)	
76026	₩ 1,640,000
페인트 여과망, 300µm(500개/팩)	
89771	₩ 85,000
스핀들 - 패턴폭 조절기	
SATAjet 2000 HVLP	
91959	₩ 19,000
에어 피스톤 로드	
96875	₩ 2,000
PVC 인서트 (QCC 컵 연결부)	

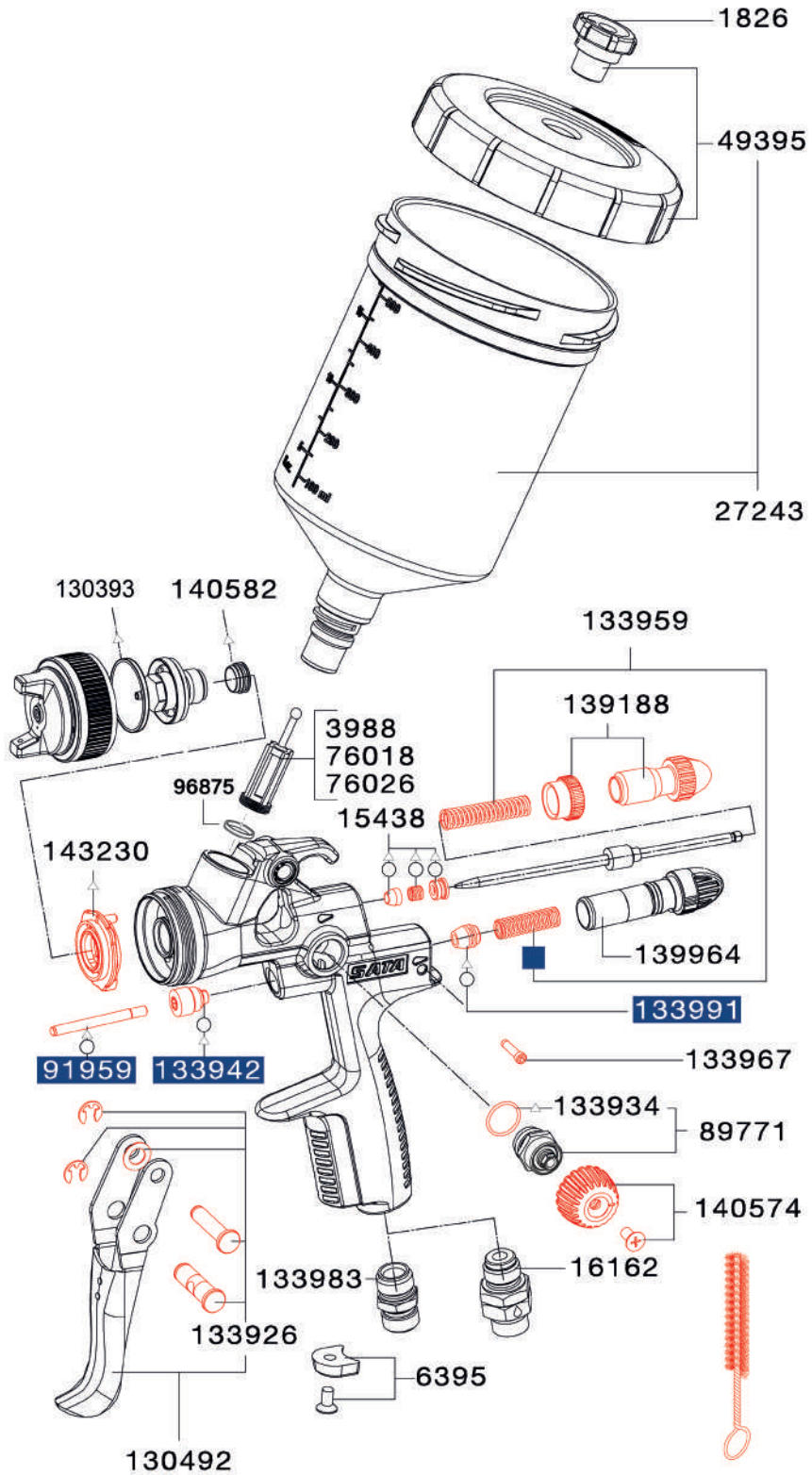

공구키트 가 격

9050	₩ 39,000
유니버설 스페너, 세척 브러쉬	
알렌 렌치 4mm width	
알렌 렌치 2mm width	
분배링 집게, 페인트 여과망	



수리 키트 가 격

130542	₩ 121,000
수리 키트	
92759	₩ 95,000
에어 피스톤 서비스 유니트	
183780	₩ 64,000
씰링 키트	
1173260	₩ 66,000
유지 관리 세트	

이 책자의 내용을 임의로 수정하거나 복사·편집하지 마세요. 기재된 기술 사양은 변경될 수 있고, 인쇄 시의 오류나 번역의 오류가 있을 수 있습니다.

스프레이 건

컵

호흡기 마스크

에어 필터

부가 제품

제품
인간

SATA spray master RP



스프레이 건

컴

호흡기 마스크

에어 필터

부가 제품

일반 상품



기술 사양	RP
권장 인입압	2,0 bar
에어 인입압(적용범위)	1,0 - 2,0 bar
권장 분사 거리	17 - 21 cm
에어 소모량	230 NI/min

	SM W	1,7 W	2,0 W	
스프레이 건				가 격
RP	72900	73734	74120	₩ 1,650,000
노즐 세트				가 격
RP	77982	73791	78279	₩ 430,000

부품

SATA spray master RP

	가 격
1188912	₩ 30,000
SATA quick coupling nipple G 1/4" (female thread)	
120816	₩ 93,000
압력 배출 나사(2개/팩)	
133926	₩ 35,000
트리거 슬리브 키트	
133934	₩ 10,000
씰링(3개/팩) - 스프인들용	
133959	₩ 32,000
스프링(3개/팩) 페인트 니들과 에어 피스톤용	
133967	₩ 16,000
잠금 나사(3개/팩) - 에어량 조절기용	
133983	₩ 23,000
고정형 조인트 1/4" 수나사	
133991	₩ 14,000
에어 피스톤 헤드(3개/팩)	
1503	₩ 5,000
동근 접시머리 나사 M4x8 DIN 965 스테인레스 스틸, 패턴 폭 조절기용	
16162	₩ 61,000
회전형 조인트	
20412	₩ 138,000
0.7ml 알루미늄 컵, 두경 별도	
20438	₩ 47,000
안전 밸브 BVD	
20461	₩ 18,000
플라스틱 에어 호스 - BVD & 교반컵용	
21014	₩ 184,000
알루미늄 컵 두경	
2600	₩ 106,000
노즐 인서트 서비스 유니트 (SATAjet/B, H, K & NR 92 호환) 노즐 인서트, 분배판, 씰링 링 포함	
29629	₩ 16,000
에어 피스톤 로드	
3657	₩ 40,000
조절 놋	
3749	₩ 19,000
스타핑 박스-에어 피스톤 용 (SATAjet, KL, HKD & MC-B 호환)	
422	₩ 6,000
가스켓-에어 피스톤용	
53603	₩ 77,000
에어량 조절기	
53777	₩ 16,000
에어 연결부 - 알루미늄 두경용	
54049	₩ 23,000
씰링 링(4개/팩)	
54221	₩ 59,000
스핀들(SATAjet/90, SATAjet, regulation valve & MC-B 호환)	
61416	₩ 32,000
도료량 조절기 & 카운터 너트	
6445	₩ 32,000
페인트 니들 패킹	
64766	₩ 12,000
와셔	
6486	₩ 42,000
트리거 키트	

65920	₩ 383,000
컨트롤 피팅(control fitting), 완제품 - BVD 가압컵 연결 키트(GR & LM)	
6981	₩ 69,000
SATA 퀵 커플링 니플 G 1/4" 암나사(5개/팩)	
70664	₩ 31,000
흐름 방지 장치(10개/팩)	
8268	₩ 5,000
씰링 링	
83493	₩ 96,000
연결부-가압 컵용	
83501	₩ 110,000
에어 호스(가압 컵 연결부 포함) SATA Spray Master 호환	

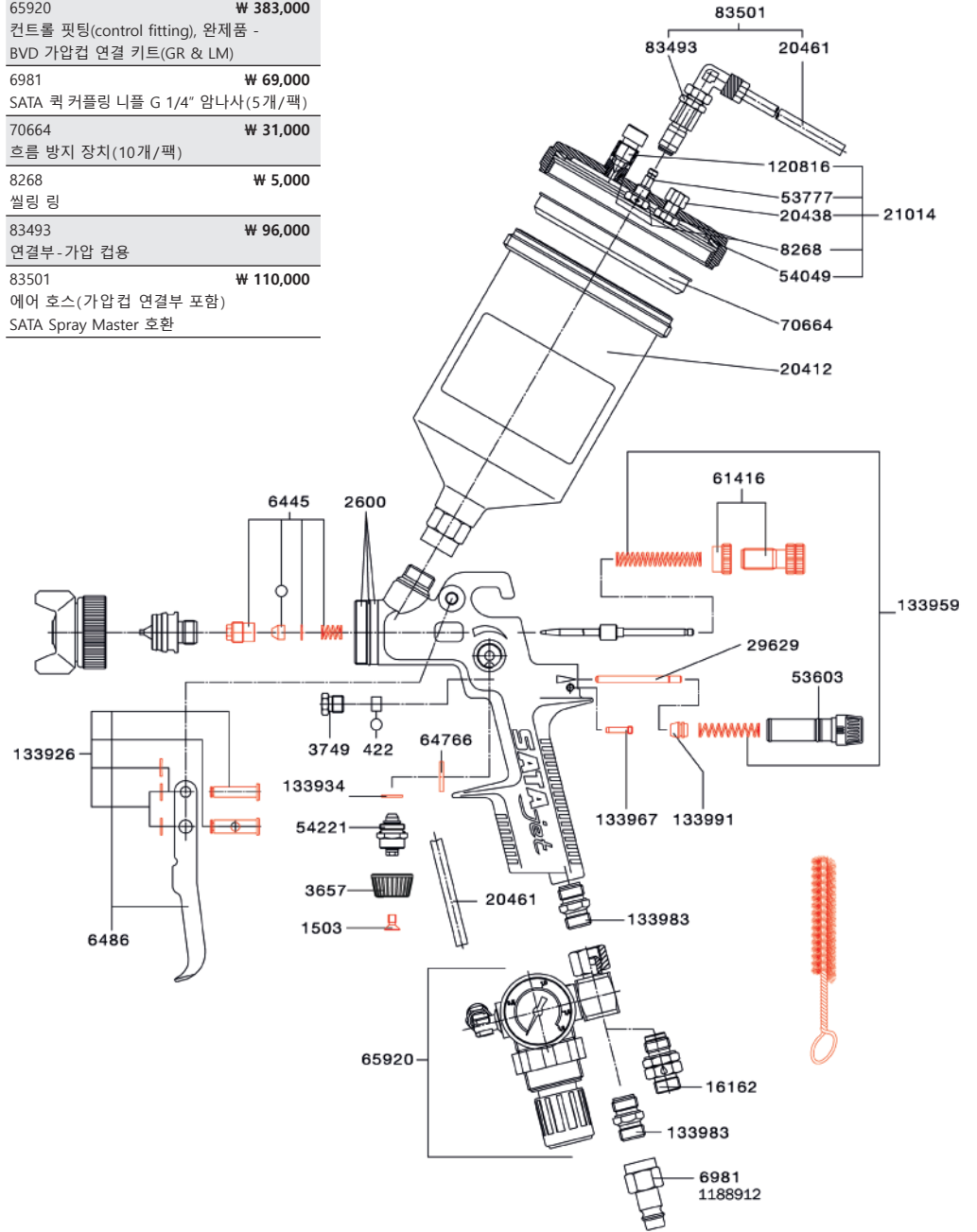

공구키트

	가 격
9654	₩ 39,000
유니버설 스패너, 세척 브러쉬 알렌 렌치 4mm width 알렌 렌치 2mm width 페인트 여과망, 소켓 렌치 7mm width	



수리 키트

	가 격
70623	₩ 202,000
수리 키트	
9829	₩ 36,000
씰링 키트	
73254	₩ 89,000
수리 키트 - 조절용	

이 책자의 내용을 임의로 수정하거나 복사·편집하지 마세요. 기재된 기술 사양은 변경될 수 있고, 인쇄 시의 오류나 번역의 오류가 있을 수 있습니다.

스프레이 건

컵

호흡기 마스크

에어 필터

부가 제품

부품
상업
인간

SATAjet 3000 K

RP/HVLP

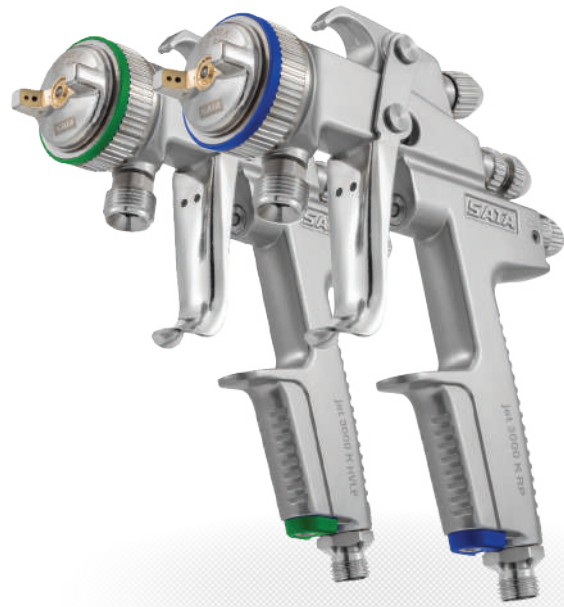

기술 사양	RP	HVLP
권장 인입압	2,5 bar	2,5 bar
에어 인입압(적용범위)	2,5 - 3,0 bar	2,5 bar
권장 분사 거리	17 - 21 cm	10 - 15 cm
에어 소모량	430 NI/min	560 NI/min
최대 도료 인입 압력	10,0 bar	10,0 bar

스프레이 건

컵

호흡기 마스크

에어 필터

부가 제품

일반 상품

0,8	1,0	1,1	1,2	1,3	1,4	1,5	1,6	
-----	-----	-----	-----	-----	-----	-----	-----	--

스프레이 건 가 격

RP	92932	-	93336	-	93344	-	93351	-	₩ 1,103,000
----	-------	---	-------	---	-------	---	-------	---	-------------

HVLP	93385	92924	-	93393	-	193656	-	96164	₩ 1,103,000
------	-------	-------	---	-------	---	--------	---	-------	-------------

노즐 세트 가 격

RP	92494	-	92502	-	92510	-	92528	-	₩ 362,000
----	-------	---	-------	---	-------	---	-------	---	-----------

HVLP	92783	92791	-	92809	-	191379	-	92817	₩ 362,000
------	-------	-------	---	-------	---	--------	---	-------	-----------

1,7	2,0							
-----	-----	--	--	--	--	--	--	--

스프레이 건 가 격

RP	93369	93377	-	-	-	-	-	-	₩ 1,103,000
----	-------	-------	---	---	---	---	---	---	-------------

HVLP	-	96172	-	-	-	-	-	-	₩ 1,103,000
------	---	-------	---	---	---	---	---	---	-------------

노즐 세트 가 격

RP	95422	95356	-	-	-	-	-	-	₩ 362,000
----	-------	-------	---	---	---	---	---	---	-----------

HVLP	-	92825	-	-	-	-	-	-	₩ 362,000
------	---	-------	---	---	---	---	---	---	-----------

SATA 압송식 건용 필수 액세서리 가 격

92031	SATA 페인트 튜브(G 3/8" 암나사 - 3/8" 수나사) SATA 압송식 스프레이건용	₩ 121,000	
-------	----------------------------------------------------	-----------	---------------------------------------------------------------------------------------

38265	SATA 페인트 여과망 60msh(G 3/8" 암나사 - 3/8" 수나사) SATA 압송식 스프레이건용 (SATA minijet 제외)	₩ 234,000	
-------	-----------------------------------------------------------------------------	-----------	---------------------------------------------------------------------------------------

12260	여과망 60msh(4개/팩) - SATA 페인트 여과망용	₩ 158,000	
-------	---------------------------------	-----------	--

12278	여과망 100msh(4개/팩) - SATA 페인트 여과망용	₩ 158,000	
-------	----------------------------------	-----------	--

74856	여과망 키트 : 여과망 200msh(4개), 여과망 홀더(2개), 나사(1개) - SATA 여과망용	₩ 162,000	
-------	---------------------------------------------------------	-----------	--

별도 주문: 스프레이 건과 노즐 세트의 사용 수명 연장을 위한 플루이드 팁 및 페인트 니들 특수 표면 처리

부품

SATAjet 3000 K	가 격
1097379 유니버설 스패너(3개/팩)	₩ 21,000
133926 트리거 슬리브 키트	₩ 35,000
133942 셀 리테이너	₩ 37,000
133959 스프링(3개) - 페인트 니들과 에어 피스톤용	₩ 32,000
133967 잠금 나사(3개/팩) - 에어량 조절기용	₩ 16,000
133991 에어 피스톤 헤드(3개/팩)	₩ 14,000
134098 에어축 고정형 조인트 1/4" 수나사	₩ 21,000
139964 에어량 조절기	₩ 65,000
15438 페인트 니들 팩킹	₩ 31,000
6395 CCS 클립 - 그린/블루/레드/블랙(4개/팩)	₩ 12,000
91959 에어 피스톤 로드	₩ 19,000
92056 트리거 키트	₩ 59,000
92619 도료량 조절기	₩ 33,000
92742 패턴폭 조절기	₩ 101,000
93526 도료 연결부, 스테인레스 스틸	₩ 59,000
93559 인서트, 스테인레스 스틸	₩ 90,000
97824 에어 분배링(3개)	₩ 36,000

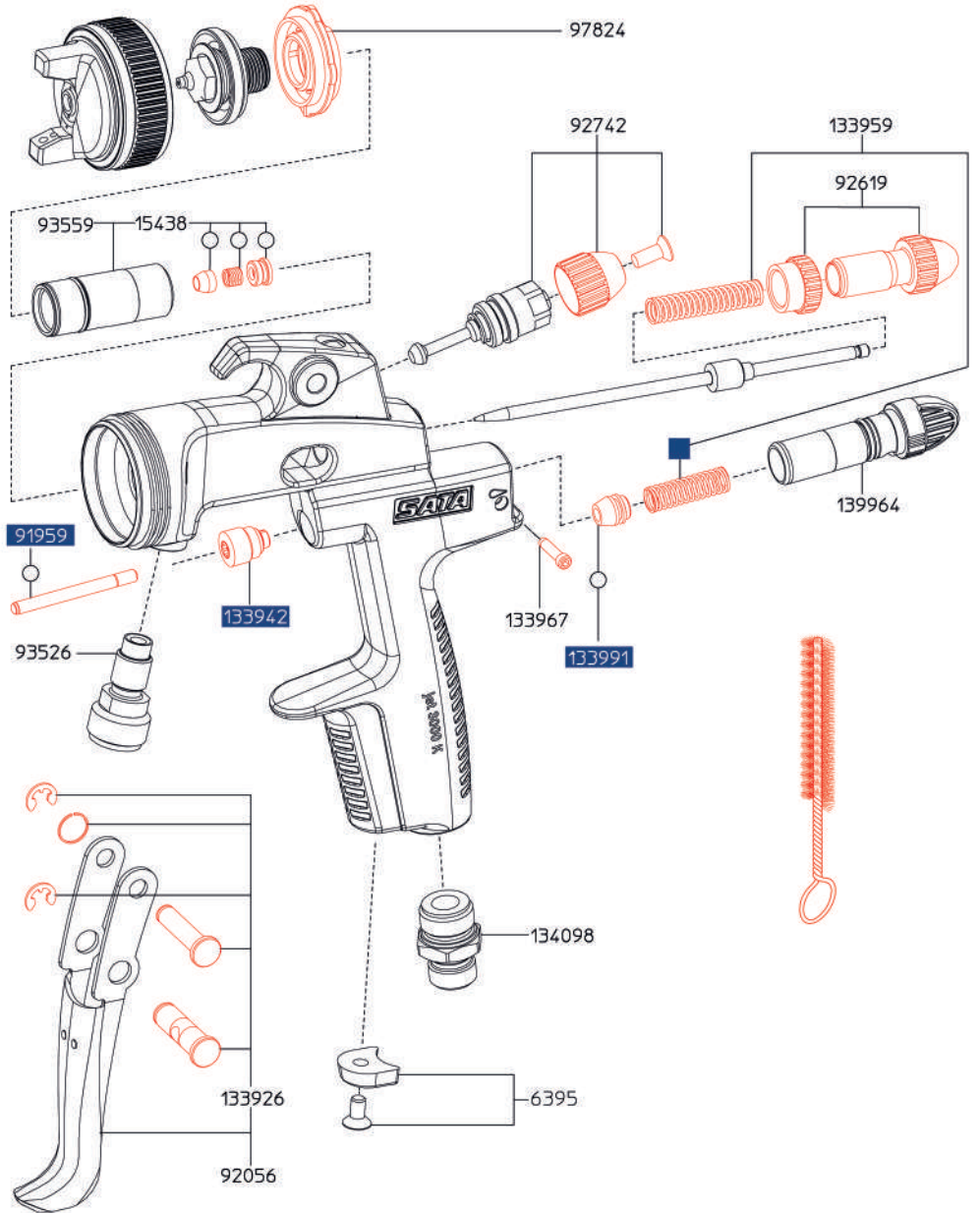

스프레이 건

건

호흡기 마스크

에어 필터

부가 제품

품
인간 상

공구키트	가 격
9050 유니버설 스패너, 세척 브러쉬 알렌 렌치 4mm width 알렌 렌치 2mm width 분배링 집게, 페인트 여과망	₩ 39,000

수리 키트	가 격
92767 수리 키트	₩ 142,000
92759 에어 피스톤 서비스 유니트	₩ 95,000
183780 셀링 키트	₩ 64,000

이 책자의 내용을 임의로 수정하거나 복사-편집하지 마세요. 기재된 기술 사양은 변경될 수 있고, 인쇄 시의 오류나 번역의 오류가 있을 수 있습니다.

SATAjet 1000 K RP



기술 사양	RP
권장 인입압	2,5 bar
에어 인입압(적용범위)	2,5 bar
권장 분사 거리	17 - 21 cm
에어 소모량	410 NI/min
최대 도료 인입 압력	10 bar

0,8	1,1	1,3	1,5	1,7	2,0	2,5	3,0	
-----	-----	-----	-----	-----	-----	-----	-----	--

스프레이 건 가 격

RP	132092	132100	132118	132126	132134	132142	153486	153494	₩ 792,000
----	--------	--------	--------	--------	--------	--------	--------	--------	-----------

스프레이 건과 노즐 세트의 사용 수명 연장을 위한 플루이드 팁과 페인트 니들에 특수표면처리 가 격

RP	141903	141911	141929	141937	141945	141952	-	-	₩ 945,000
----	--------	--------	--------	--------	--------	--------	---	---	-----------

노즐 세트 가 격

RP	132159	132167	132175	132183	132191	132209	153528	153536	₩ 286,000
----	--------	--------	--------	--------	--------	--------	--------	--------	-----------

노즐 세트의 사용 수명 연장을 위한 특수 표면 처리된 플루이드 팁과 페인트 니들 가 격

RP	141648	141655	141663	141689	141697	141705	159442	-	₩ 469,000
----	--------	--------	--------	--------	--------	--------	--------	---	-----------

4,0	2,5 - 55 SK	3,0 - 55 SK	4,0 - 79 SK	5,0				
-----	-------------	-------------	-------------	-----	--	--	--	--

스프레이 건 - 라지(노즐) 가 격

RP	154336	-	-	-	-	-	-	-	₩ 801,000
----	--------	---	---	---	---	---	---	---	-----------

스프레이 건 - 슬릿 노즐 포함 가 격

RP	-	154344	154351	154369	-	-	-	-	₩ 864,000
----	---	--------	--------	--------	---	---	---	---	-----------

노즐세트 - 라지(노즐) 가 격

RP	154377	-	-	-	154385	-	-	-	₩ 321,000
----	--------	---	---	---	--------	---	---	---	-----------

슬릿 노즐 세트 가 격

RP	-	154393	154401	154419	-	-	-	-	₩ 407,000
----	---	--------	--------	--------	---	---	---	---	-----------

SATAjet 1000 K RP - 접착제 도포용 가 격

161232	₩ 1,030,000
--------	-------------

SATAjet 1000 K RP 1.6 D - 트위스트 라운드 스프레이(twisted round spray), 도료 연결부 3/8" 수나사

159707	₩ 291,000
--------	-----------

노즐 세트 - SATAjet 1000 K RP 1.6 트위스트 라운드 스프레이(twisted round spray)

211979	₩ 896,000
--------	-----------

SATAjet 1000 K RP 1.3 DA - 접착제 확산용, 도료 연결부 3/8" 수나사

211961	₩ 310,000
--------	-----------

노즐 세트 - SATAjet 1000 K RP 1.3 DA, 접착제 확산용

3,0 - 55 SK: 55 = 각도(Angle) / SK = 소결 세라믹(Sintered ceramic)

스프레이 건

컵

호흡기 마스크

에어 필터

부가 제품

일반 상품

이 책자의 내용을 임의로 수정하거나 복사·편집하지 마세요. 기재된 기술 사양은 변경될 수 있고, 인쇄 시의 오류나 번역의 오류가 있을 수 있습니다.

SATAjet 1000 K

HVLP



기술 사양

	HVLP
권장 인입압	2,5 bar
에어 인입압(적용범위)	2,5 bar
권장 분사 거리	10 - 15 cm
에어 소모량	530 NI/min
최대 도로 인입 압력	10 bar

	0,8	1,0	1,2	1,4	1,6	2,0	
--	-----	-----	-----	-----	-----	-----	--

스프레이 건 가 격

HVLP	139196	139204	139212	193664	139220	139238	₩ 792,000
------	--------	--------	--------	--------	--------	--------	------------------

스프레이 건의 사용 수명 연장을 위한 특수 표면 처리된 플루이드 팁과 페인트 니들 가 격

HVLP	141960	141978	141986	-	142000	142018	₩ 945,000
------	--------	--------	--------	---	--------	--------	------------------

노즐 세트 가 격

HVLP	139253	139261	139279	191387	139287	139295	₩ 286,000
------	--------	--------	--------	--------	--------	--------	------------------

노즐 세트의 사용 수명 연장을 위한 특수 표면 처리된 플루이드 팁과 페인트 니들 가 격

HVLP	141762	141770	141804	-	141812	141838	₩ 469,000
------	--------	--------	--------	---	--------	--------	------------------

필수 액세서리 - SATA 압송식 스프레이 건용

가 격

38265
SATA 페인트 여과망 60msh, G 3/8" 암나사, 3/8" 수나사 SATA 압송식 스프레이 건용
(SATAminijet 제외)

₩ 234,000



92031
SATA 페인트 튜브 G 3/8" 암나사 - 3/8" 수나사, SATA 압송식 스프레이 건용

₩ 121,000



이 책자의 내용을 임의로 수정하거나 복사·편집하지 마세요. 기재된 기술 사양은 변경될 수 있고, 인쇄 시의 오류나 번역의 오류가 있을 수 있습니다.

스프레이 건

건

호흡기 마스크

에어 필터

부가 제품

일반 상품



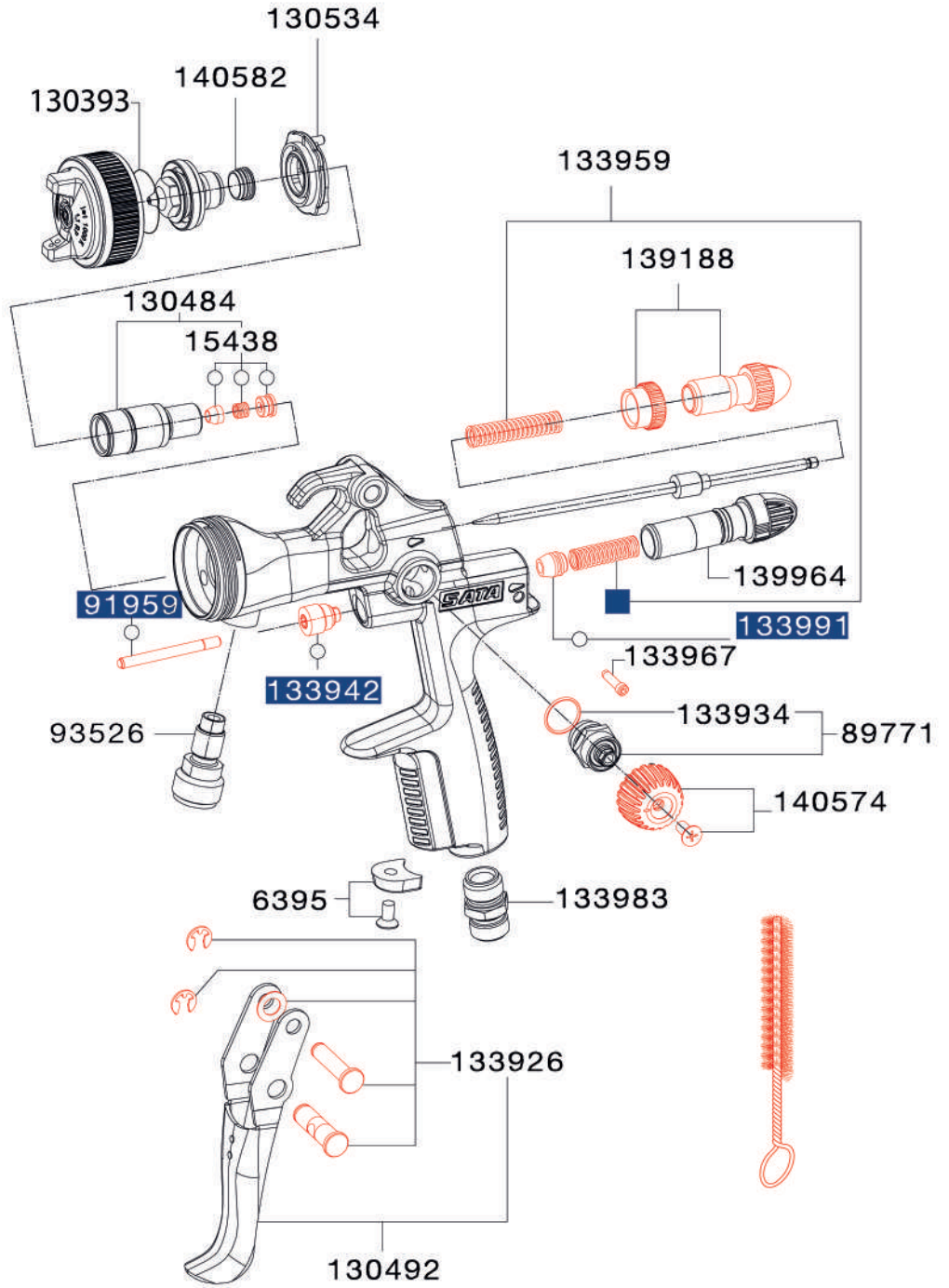

부품	
SATAjet 1000 K 가 격	
1097379	₩ 21,000
유니버설 스패너(3개/팩)	
130393	₩ 7,000
에어캡 씰링 SATAjet 100 & 1000 용	
130484	₩ 98,000
인서트	
130492	₩ 59,000
트리거 키트	
130534	₩ 36,000
에어 분배링(3개/팩)	
133926	₩ 35,000
트리거 슬리브 키트	
133934	₩ 10,000
씰링(3개/팩) - 스프린들용	
133942	₩ 37,000
씰 리테이너	
133959	₩ 32,000
스프링(3개) - 페인트 니들과 에어 피스톤용	
133967	₩ 16,000
잠금 나사(3개/팩) - 에어량 조절기용	
133983	₩ 23,000
고정형 조인트 1/4" 수나사	
133991	₩ 14,000
에어 피스톤 헤드(3개/팩)	
139188	₩ 36,000
도료량 조절기	
139964	₩ 65,000
에어량 조절기	
140574	₩ 55,000
조절봉(나사포함)	
140582	₩ 34,000
씰링(5개/팩) - 플루이드 팁용	
15438	₩ 31,000
페인트 니들 팩킹	
6395	₩ 12,000
CCS 클립 - 그린/블루/레드/블랙(4개/팩)	
89771	₩ 85,000
스핀들 - 패턴폭 조절기 SATAjet 2000 HVLP	
91959	₩ 19,000
에어 피스톤 로드	
93526	₩ 59,000
도료 연결부, 스테인레스 스틸	



공구키트	가 격
9050	₩ 39,000
유니버설 스패너, 세척 브러쉬	
알렌 렌치 4mm width	
알렌 렌치 2mm width	
분배링 집게, 페인트 여과망	

수리 키트	가 격
130542	₩ 121,000
수리 키트	
92759	₩ 95,000
에어 피스톤 서비스 유니트	
183780	₩ 64,000
씰링 키트	

익스텐션(연장형 노즐) SATAjet 1000 K RP

스탠다드형 노즐	가 격	
154435 익스텐션 - 스탠다드형(0°), 20cm 노즐 세트 1.5 RP, SATAjet 1000 K RP용	₩ 724,000	
154443 익스텐션 - 스탠다드형(0°), 30cm 노즐 세트 1.5 RP, SATAjet 1000 K RP용	₩ 833,000	
154450 익스텐션 - 스탠다드형(0°), 40cm 노즐 세트 1.5 RP, SATAjet 1000 K RP용	₩ 942,000	
사선형 노즐	가 격	
154476 익스텐션 - 사선형(45°), 20cm 노즐 세트 1.6 RP, SATAjet 1000 K RP용	₩ 640,000	
154484 익스텐션 - 사선형(45°), 30cm 노즐 세트 1.6 RP, SATAjet 1000 K RP용	₩ 750,000	
154492 익스텐션 - 사선형(45°), 40cm 노즐 세트 1.6 RP, SATAjet 1000 K RP용	₩ 859,000	
직각형 노즐	가 격	
154559 익스텐션 - 직각형(90°), 20cm 노즐 세트 1.5 RP, SATAjet 1000 K RP용	₩ 1,106,000	
154567 익스텐션 - 직각형(90°), 30cm 노즐 세트 1.6 RP, SATAjet 1000 K RP용	₩ 1,216,000	
154575 익스텐션 - 직각형(90°), 40cm 노즐 세트 1.5 RP, SATAjet 1000 K RP용	₩ 1,325,000	
회전형 노즐	가 격	
154518 익스텐션 - 회전형(360°), 20cm 노즐 세트 1.6 RP, SATAjet 1000 K RP용	₩ 677,000	
154526 익스텐션 - 회전형(360°), 30cm 노즐 세트 1.6 RP, SATAjet 1000 K RP용	₩ 786,000	
154534 익스텐션 - 회전형(360°), 40cm 노즐 세트 1.6 RP, SATAjet 1000 K RP용	₩ 895,000	

이 책자의 내용을 임의로 수정하거나 복사·편집하지 마세요. 기재된 기술 사양은 변경될 수 있고, 인쇄 시의 오류나 번역의 오류가 있을 수 있습니다.

스프레이 건

컵

호흡기 마스크

에어 필터

부가 제품

일반 상품

SATAmijet 1000 K

RP/HVLP



기술 사양	RP	HVLP
권장 인입압	2,5 bar	2,0 bar
에어 인입압(적용범위)	2,5 bar	2,0 - 2,5 bar
권장 분사 거리	17 - 21 cm	10 - 15 cm
에어 소모량	200 NI/min	120 NI/min
최대 도료 인입 압력	10 bar	10 bar

	0,3	0,5	0,8	1,0	1,2	1,4	가 격
스프레이 건							
RP	187450	187468	187476	187484	187492	197152	₩ 707,000
HVLP	190280	190298	190306	190314	190322	-	₩ 707,000
노즐 세트							
RP	187625	187633	187641	187658	187666	197160	₩ 243,000
HVLP	190348	190355	190363	190371	190389	-	₩ 243,000

필수 액세서리

가 격

187419
SATA 페인트 튜브 G 1/4" 암나사 - 1/4" 수나사 , SATAmijet 1000 K용

₩ 124,000



187690
SATA 페인트 여과망 60msh, 1/4" 수나사, SATAmijet 1000 K용

₩ 234,000



199018
SATA 페인트 튜브 G 1/4" 암나사 - 3/8" 수나사, SATAmijet 1000 K용

₩ 124,000



추가 액세서리는 53쪽 참조.

스프레이 건

컵

호흡기 마스크

에어 필터

부가 제품

일반 상품

이 책자의 내용을 임의로 수정하거나 복사·편집하지 마세요. 기재된 기술 사양은 변경될 수 있고, 인쇄 시의 오류나 번역의 오류가 있을 수 있습니다.

부품
SATAmijet 1000 K

124164	₩ 25,000
조절 놋	
125146	₩ 24,000
도료량 조절 나사	
126276	₩ 33,000
트리거 키트	
126292	₩ 26,000
에어 피스톤 로드 패킹 키트 (SATA minijet 3000 B HVLP, minijet 4 HVLP 호환)	
131037	₩ 5,000
O-Ring 7 x 1 mm SATAmijet 3000 B HVLP, minijet 4 HVLP	
133983	₩ 23,000
고정형 조인트 1/4" 수나사	
187344	₩ 59,000
도료 연결부, 스테인레스 스틸	
187427	₩ 85,000
스핀들 - 패턴쪽 조절기용	
187435	₩ 36,000
에어 분배링 (3개/팩)	
198523	₩ 45,000
에어량 조절기	
201467	₩ 31,000
스프링 (각 3개)	
페인트 니들과 에어 피스톤용	
44644	₩ 12,000
카운터 너트	
44735	₩ 5,000
등근 접시머리 나사 M 2.5 x 5	
44826	₩ 13,000
에어 피스톤 헤드	
44834	₩ 7,000
에어 피스톤 로드	
6395	₩ 12,000
CCS 클립 - 그린/블루/레드/블랙 (4개/팩)	
64972	₩ 5,000
잠금 나사 - 에어량 조절기용	
79905	₩ 23,000
페인트 니들 패킹	

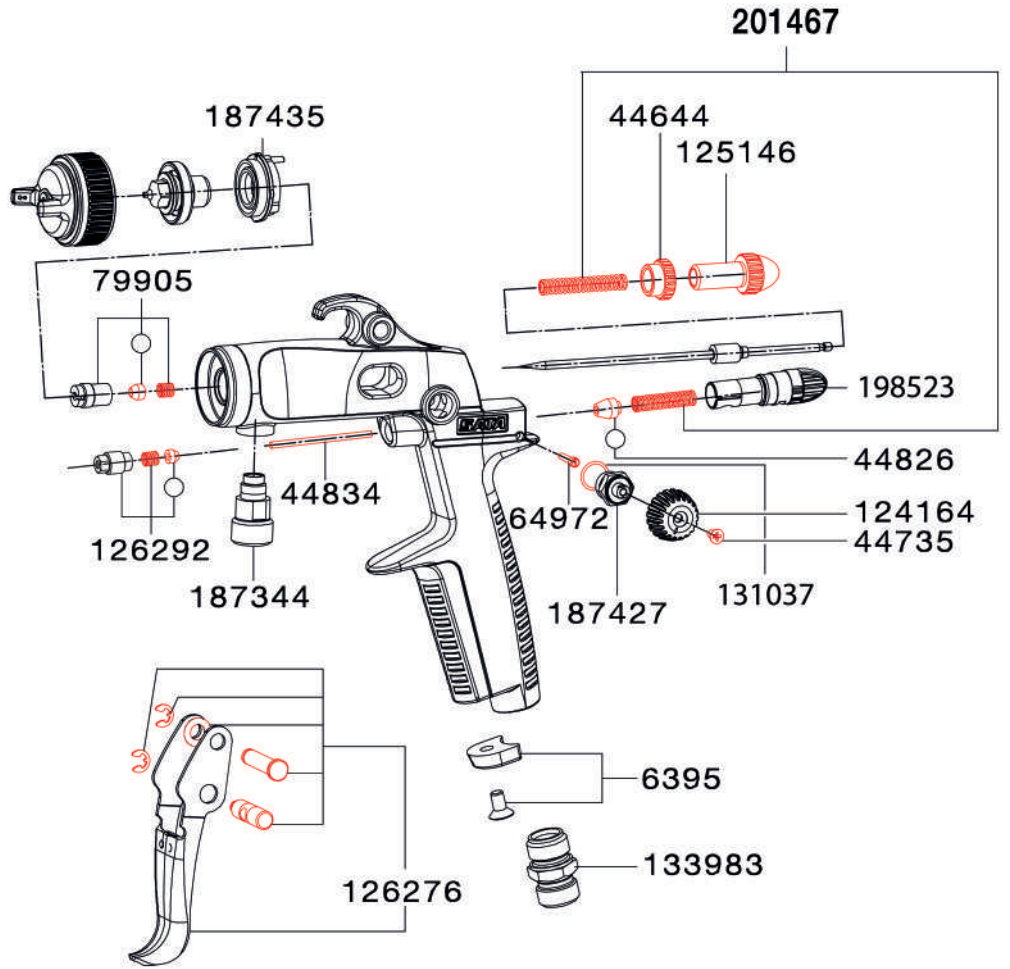

공구키트	가 격
125856 유니버설 스패너, 세척 브러쉬 분배링 집게, 렌치	₩ 37,000



수리 키트	가 격
126284 수리 키트	₩ 130,000
50658 씰링 키트	₩ 36,000

이 책자의 내용을 임의로 수정하거나 복사·편집하지 마세요. 기재된 기술 사양은 변경될 수 있고, 인쇄 시의 오류나 번역의 오류가 있을 수 있습니다.

스프레이 건

캡

호흡기 마스크

에어 필터

부가 제품

품
상
인
보

부품
도료 및 에어 연결
SATAjet 3000 K,
1000 K 가 격

1171751	₩ 117,000
Ball tap (Teflon) with bilateral thread G 3/8" (female), 9 mm hose spout	
1188912	₩ 30,000
SATA quick coupling nipple G 1/4" (female thread)	
13623	₩ 35,000
SATA 콕 커플링, 1/4" 수나사	
147504	₩ 941,000
SATA 호스 1쌍 직경: 9×9mm, 길이: 15m, 편조 커버 G 3/8" & G 1/2" (도료) G 1/4" 암나사 (에어)	
147512	₩ 695,000
SATA 호스 1쌍 직경: 9×9mm, 길이: 10m, 편조 커버 G 3/8" & G 1/2" (도료), G 1/4" 암나사 (에어)	
147520	₩ 510,000
SATA 호스 1쌍 직경: 9×9mm, 길이: 6 m, 편조 커버 G 3/8" & G 1/2" 수나사 G 1/4" 암나사 (에어)	
38265	₩ 234,000
SATA 페인트 여과망 60msh G 3/8" 암나사 & 3/8" 수나사	
6981	₩ 69,000
SATA 콕 커플링 니플 G 1/4" 암나사 (5개/팩)	
91140	₩ 556,000
SATA 도표 커플링, 3/8" 수나사 SATA 압송식 스프레이 건용 (플러그 인 니플 G 3/8" 암나사 장착)	
91157	₩ 667,000
SATA 도표 커플링, 3/8" 수나사 플러그 인 니플 G 3/8" 암나사, 페인트 여과망 60msh	
92031	₩ 121,000
SATA 페인트 튜브 G 3/8" 암나사 - 3/8" 수나사	

여과망
도료 및 에어 연결
SATAjet 3000 K,
1000 K 가 격

12260	₩ 158,000
여과망 60msh (4개/팩)	
12278	₩ 158,000
여과망 100msh (4개/팩)	
74856	₩ 162,000
여과망 키트 여과망 200msh (4개) 여과망 홀더 (2개), 스크류 (1개)	

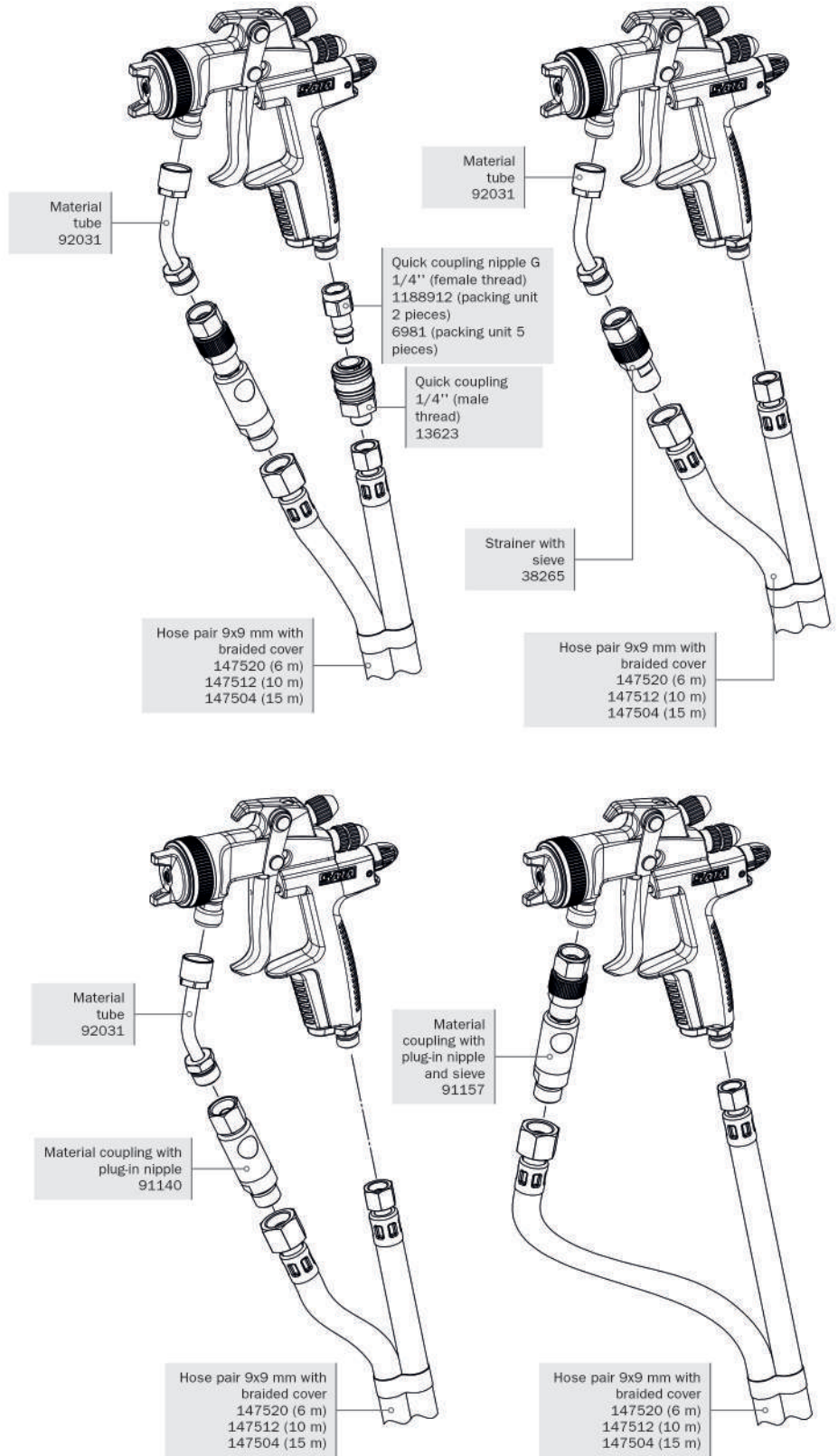

이 책자의 내용을 임의로 수정하거나 복사·편집하지 마세요. 기재된 기술 사양은 변경될 수 있고, 인쇄 시의 오류나 번역의 오류가 있을 수 있습니다.

부품

도료 및 에어 연결

SATaminijet 1000 K

1171751 ₩ 117,000
Ball tap (Teflon) with bilateral thread G 3/8" (female), 9 mm hose spout

1188912 ₩ 30,000
SATA quick coupling nipple G 1/4" (female thread)

13623 ₩ 35,000
SATA 퀵 커플링, 1/4" 수나사

147504 ₩ 941,000
SATA 호스 1쌍
직경: 9×9mm, 길이: 15m, 편조 커버
G 3/8" & G 1/2" (도료)
G 1/4" 암나사(에어)

147512 ₩ 695,000
SATA 호스 1쌍
직경: 9×9mm, 길이: 10m, 편조 커버
G 3/8" & G 1/2" (도료), G 1/4" 암나사(에어)

147520 ₩ 510,000
SATA 호스 1쌍
직경: 9×9mm, 길이: 6 m, 편조 커버
G 3/8" & G 1/2" 수나사
G 1/4" 암나사(에어)

187419 ₩ 124,000
SATA 페인트 튜브
G 1/4" 암나사 - 1/4" 수나사

187690 ₩ 234,000
SATA 페인트 여과망 60msh, 1/4" 수나사

187708 ₩ 281,000
SATA 호스 1쌍
직경: 6×6mm, 길이: 3m
G 1/4" 암나사(도료와 에어)

187716 ₩ 470,000
SATA 호스 1쌍
직경: 6×6mm, 길이: 6m
G 1/4" & G 1/2" 도료, G 1/4" 에어 암나사

187724 ₩ 617,000
SATA 호스 1쌍
직경: 6×6mm, 길이: 10m
G 1/4" & G 1/2" 도료, G 1/4" 에어 암나사

187732 ₩ 804,000
SATA 호스 1쌍
직경: 6×6mm, 길이: 15m
G 1/4" & G 1/2" 도료, G 1/4" 에어 암나사

199018 ₩ 124,000
SATA 페인트 튜브
G 1/4" 암나사 - 3/8" 수나사

6981 ₩ 69,000
SATA 퀵 커플링 니플 G 1/4" 암나사(5개/팩)

여과망

도료 및 에어 연결

SATAjet 3000 K, 1000 K

12260 ₩ 158,000
여과망 60msh(4개/팩)

12278 ₩ 158,000
여과망 100msh(4개/팩)

74856 ₩ 162,000
여과망 키트 여과망 200msh(4개)
여과망 홀더(2개), 스크류(1개)

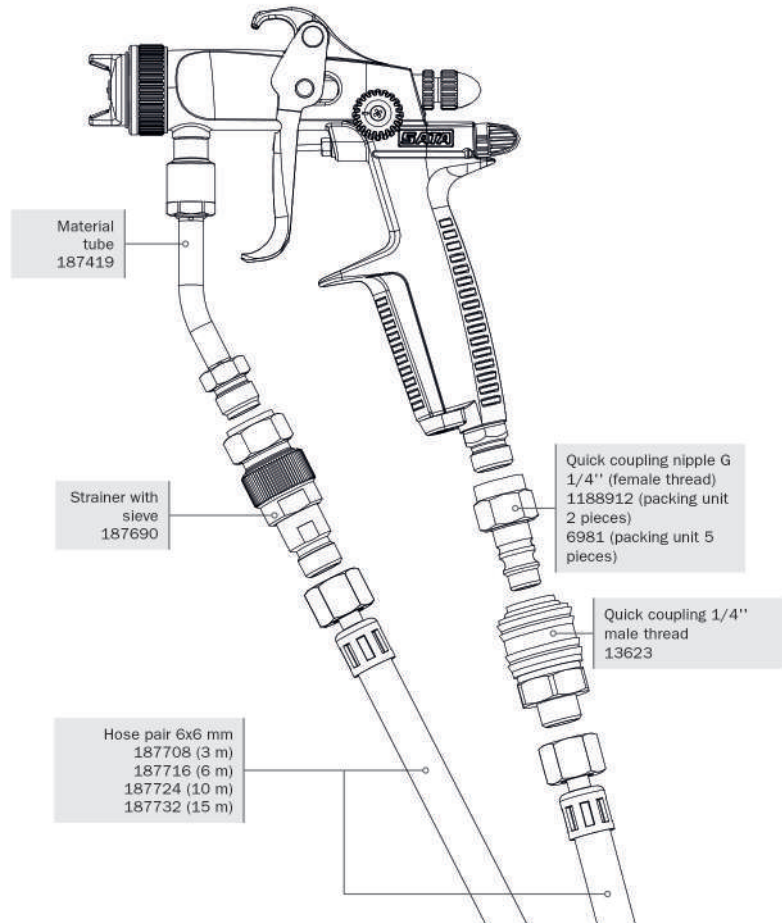
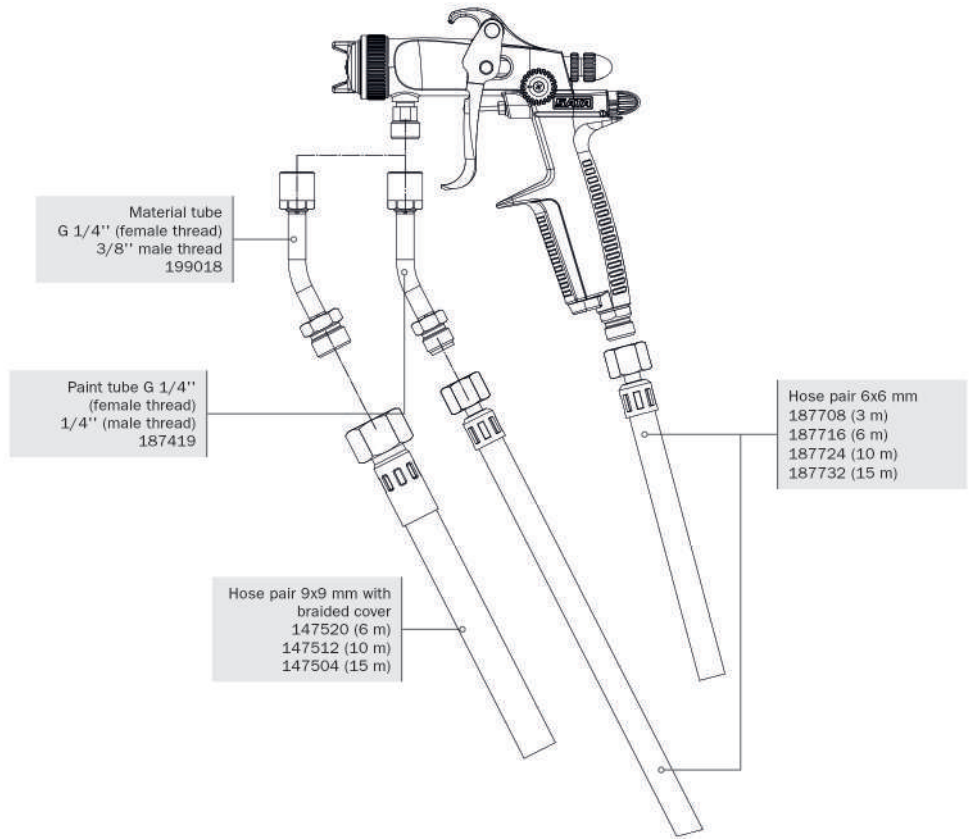

이 책자의 내용을 임의로 수정하거나 복사·편집하지 마세요. 기재된 기술 사양은 변경될 수 있고, 인쇄 시의 오류나 번역의 오류가 있을 수 있습니다.

스프레이 건

컵

호흡기 마스크

에어 필터

부가 제품

임반 상품

SATAjet K 1800 spray mix

spray mix



기술 사양	SATAjet K 1800 spray mix
권장 인입압	다양
권장 분사 거리	18 - 25 cm
에어 소모량	120 NI/min
최대 도료 인입 압력	250 bar

스프레이 건

컵

호흡기 마스크

스프레이 믹스 건

가 격

1091454	SATAjet K 1800 spray mix, 도료 튜브와 인서트 필터용 긴(long) 타입 도료 필터 포함, 필터 (100msh), 페인트 노즐 미포함	₩ 1,340,000
1090076	SATAjet K 1800 spray mix, 도료 튜브와 캡 필터용 짧은(short) 타입 도료 필터 포함, 필터 (100 msh), 페인트 노즐 미포함	₩ 1,302,000
1068023	SATAjet K 1800 spray mix 도료 튜브와 도료 필터 미포함, 페인트 노즐 미포함	₩ 1,188,000

에어 필터

부가 제품

일반 상품

노즐	품번	Ø mm	Ø inch	각도(Angle)	폭(Width)	l/min à 70 bar	여과망	여과망	가 격
플루이드 팁									
1840	23044	0,18 mm	0,007 in	40°	18 cm	0,16 l/min	200 msh	85 µm	₩ 128,000
2325	7328	0,23 mm	0,009 in	25°	14 cm	0,23 l/min	200 msh	85 µm	₩ 128,000
2350	7435	0,23 mm	0,009 in	50°	22 cm	0,23 l/min	200 msh	85 µm	₩ 128,000
2360	74922	0,23 mm	0,009 in	60°	24 cm	0,23 l/min	200 msh	85 µm	₩ 128,000
2825	16998	0,28 mm	0,011 in	25°	14 cm	0,30 l/min	200 msh	85 µm	₩ 128,000
2850	50906	0,28 mm	0,011 in	50°	22 cm	0,30 l/min	200 msh	85 µm	₩ 128,000
2865	13771	0,28 mm	0,011 in	65°	26 cm	0,30 l/min	200 msh	85 µm	₩ 128,000
3325	20206	0,33 mm	0,013 in	25°	14 cm	0,45 l/min	100 msh	150 µm	₩ 128,000
3350	50898	0,33 mm	0,013 in	50°	23 cm	0,45 l/min	100 msh	150 µm	₩ 128,000
3365	13789	0,33 mm	0,013 in	65°	28 cm	0,45 l/min	100 msh	150 µm	₩ 128,000
3375	74930	0,33 mm	0,013 in	75°	32 cm	0,45 l/min	100 msh	150 µm	₩ 128,000
3390	73742	0,33 mm	0,013 in	90°	40 cm	0,45 l/min	100 msh	150 µm	₩ 128,000
3825	13797	0,38 mm	0,015 in	25°	15 cm	0,61 l/min	100 msh	150 µm	₩ 128,000
3850	7344	0,38 mm	0,015 in	50°	25 cm	0,61 l/min	100 msh	150 µm	₩ 128,000
3882	74948	0,38 mm	0,015 in	82°	34 cm	0,61 l/min	100 msh	150 µm	₩ 128,000
4650	19307	0,46 mm	0,018 in	50°	25 cm	0,95 l/min	60 msh	250 µm	₩ 128,000
4682	74955	0,46 mm	0,018 in	82°	35 cm	0,95 l/min	60 msh	250 µm	₩ 128,000
5370	150276	0,53 mm	0,021 in	70°	33 cm	1,28 l/min	60 msh	250 µm	₩ 128,000
6050	17004	0,60 mm	0,024 in	50°	31 cm	1,59 l/min	60 msh	250 µm	₩ 128,000

부품

SATAjet K 1800 spray mix

1129461 인서트형 필터, 노란색, 100 mesh (10개/팩)	₩ 41,000
1134767 잠금 나사, 실링 와셔 포함	₩ 70,000
1134775 스프링 세트 (각 1개 - 에어피스톤 및 페인트 니들 스프링)	₩ 25,000
1134783 에어 피스톤 슬리브	₩ 32,000
1134791 에어 피스톤	₩ 50,000
1134808 패킹 나사, 페인트 니들 패킹 2개 포함	₩ 117,000
1134832 프리 노즐(Pre-nozzle)	₩ 182,000
1134840 에어 캡	₩ 154,000
1134858 충격 방지 보호부	₩ 57,000
1134866 에어 캡 링	₩ 85,000
1134874 트리거 (SATAjet K 1800 spray mix 용)	₩ 111,000
1134882 도료 연결부, 짧은(short) 타입 웨이철망(wedge wire screen)용 도료 필터 하우징 미포함	₩ 189,000
1134890 도료 연결부, 긴(long) 타입, 인라인 필터용, 도료 필터 하우징 미포함	₩ 276,000
1134915 도료 필터 하우징, 짧은(short) 타입 웨이철망(wedge wire screen)용	₩ 133,000
1134923 도료 필터 하우징, 긴(long) 타입 인라인 필터	₩ 155,000
1134931 도료측 회전형 조인트	₩ 180,000
1134949 패턴 조절기	₩ 127,000
1139767 페인트 니들 (페인트 니들과 페인트 니들 로드)	₩ 169,000
1181651 Pre-nozzle packing	₩ 20,000
1181669 Air distribution ring for pre-nozzle	₩ 13,000
12260 여과망 60msh(4개/팩)	₩ 158,000
12278 여과망 100msh(4개/팩)	₩ 158,000
133983 에어측 고정형 조인트 1/4" 수나사	₩ 23,000
16162 에어측 회전형 조인트	₩ 61,000
48934 SATA 에어량 조절기, 1/4" (수나사)	₩ 92,000
74856 여과망 키트 여과망 200msh(4개), 여과망 홀더(2개) 나사(1개)	₩ 162,000

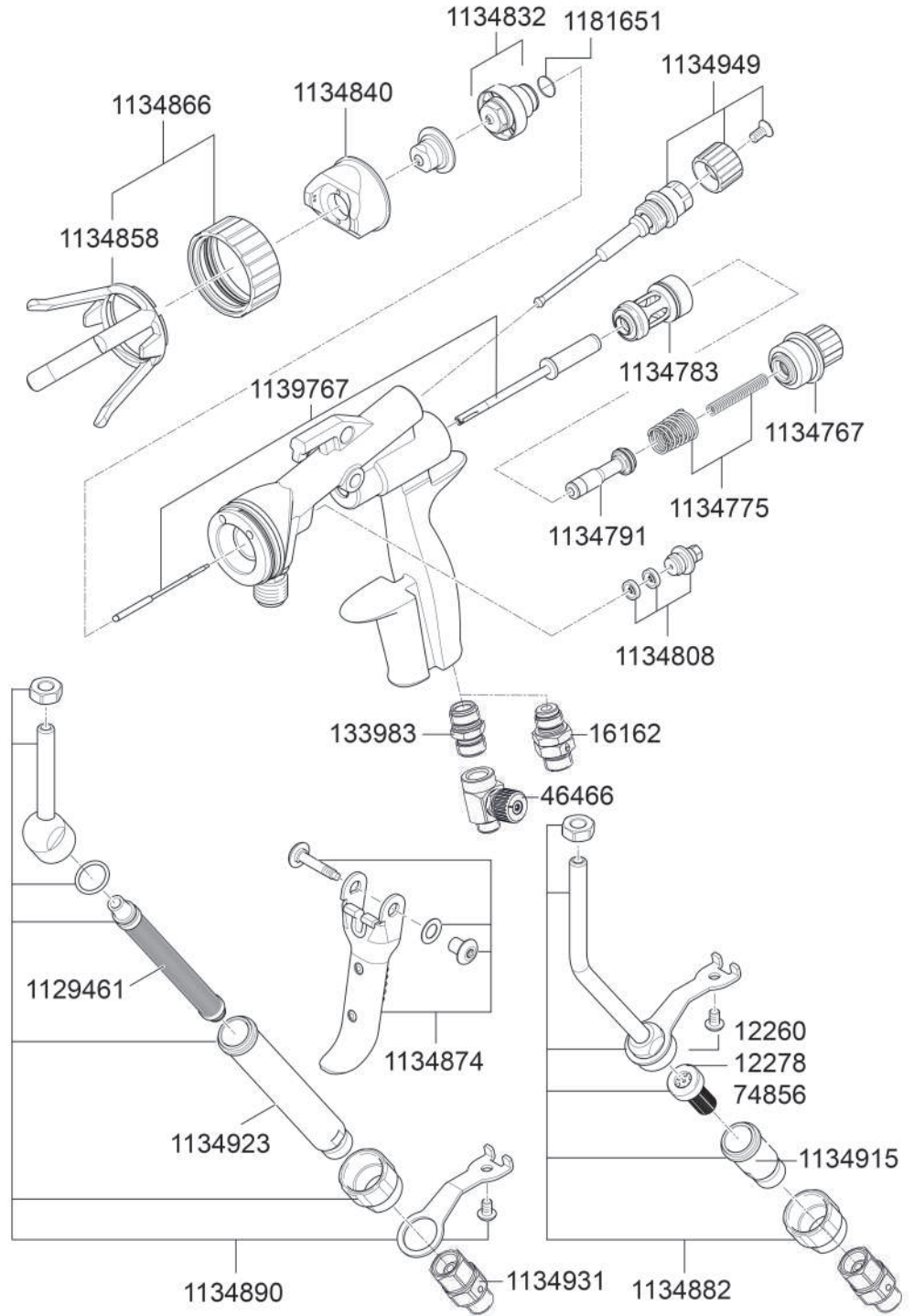

수리 키트

가 격

1112854 SATA 노즐 세척 키트 실링 인서트와 캡 포함	₩ 229,000
------------------------------------------	-----------

이 책자의 내용을 임의로 수정하거나 복사·편집하지 마세요. 기재된 기술 사양은 변경될 수 있고, 인쇄 시의 오류나 번역의 오류가 있을 수 있습니다.

스프레이 건

캡

호흡기 마스크

에어 필터

부가 제품

임반 상품

SATAjet 1000 H RP



기술 사양	RP
권장 인입압	2,0 bar
에어 인입압(적용범위)	2,0 - 2,5 bar
권장 분사 거리	17 - 21 cm
에어 소모량	275 NI/min



	1,3	1,6	1,8	2,0	가 격
스탠다드 1.0ℓ 알루미늄 흡상식컵, 회전형 조인트 별도					
RP	161034	151266	151274	153353	₩ 807,000
노즐 세트					
RP	161059	151613	151621	153379	₩ 257,000

스프레이 건

컵

호흡기 마스크

에어 필터

부가 제품

일반 상품

이 책자의 내용을 임의로 수정하거나 복사·편집하지 마세요. 기재된 기술 사양은 변경될 수 있고, 인쇄 시의 오류나 번역의 오류가 있을 수 있습니다.

부품

SATAjet 1000 H 가격

1097379	₩ 21,000
유니버설 스패너(3개/팩)	
130393	₩ 7,000
에어캡 씰링 SATAjet 100 & 1000 용	
130492	₩ 59,000
트리거 키트	
130534	₩ 36,000
에어 분배링(3개/팩)	
133926	₩ 35,000
트리거 슬리브 키트	
133934	₩ 10,000
씰링(3개/팩) - 스프indel용	
133942	₩ 37,000
씰 리테이너	
133959	₩ 32,000
스프링(3개) - 페인트 니들과 에어 피스톤용	
133967	₩ 16,000
잠금 나사(3개/팩) - 에어량 조절기용	
133983	₩ 23,000
고정형 조인트 1/4" 수나사	
133991	₩ 14,000
에어 피스톤 헤드(3개/팩)	
139188	₩ 36,000
도료량 조절기	
139964	₩ 65,000
에어량 조절기	
140574	₩ 55,000
조절 놀(나사포함)	
140582	₩ 34,000
씰링(5개/팩) - 플루이드 팁용	
15438	₩ 31,000
페인트 니들 패키징	
26120	₩ 119,000
1.0L 알루미늄 흡상식 컵, 뚜껑 별도	
2691	₩ 236,000
1.0L 알루미늄 흡상식 컵	
2733	₩ 124,000
뚜껑	
45286	₩ 22,000
흡음 방지 장치(4개/팩)	
50195	₩ 36,000
여과망(2개/팩)	
51680	₩ 23,000
씰링(4개/팩)	
6395	₩ 12,000
CCS 클립 - 그린/블루/레드/블랙(4개/팩)	
89771	₩ 85,000
스핀들 - 패턴폭 조절기 SATAjet 2000 HVLP	
91900	₩ 54,000
도료 연결부, 스테인레스 스틸	
91959	₩ 19,000
에어 피스톤 로드	

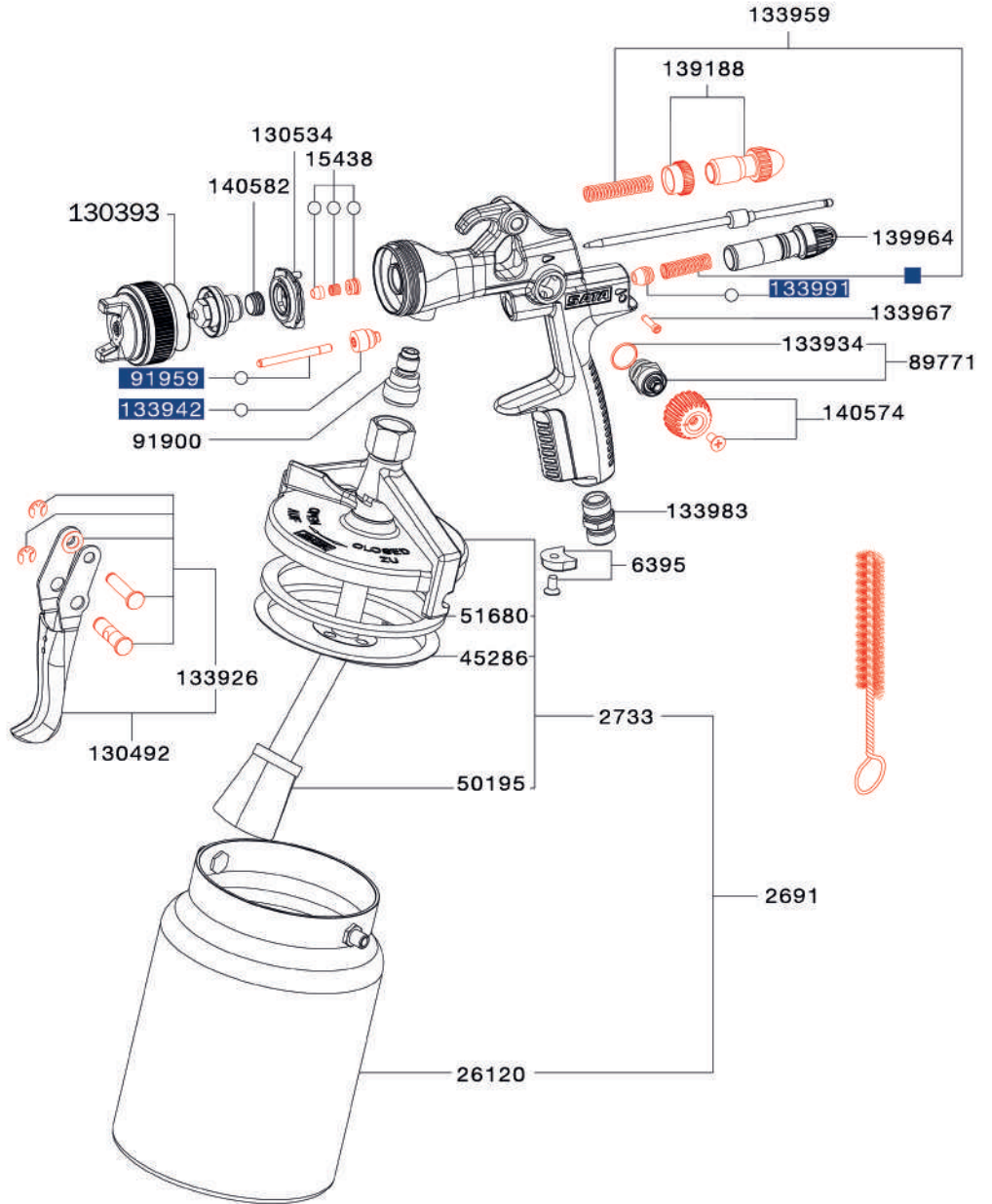

공구키트

가 격

9050	₩ 39,000
유니버설 스패너, 세척 브러쉬	
알렌 렌치 4mm width	
알렌 렌치 2mm width	
분배링 집게, 페인트 여과망	



수리 키트

가 격

130542	₩ 121,000
수리 키트	
92759	₩ 95,000
에어 피스톤 서비스 유니트	
183780	₩ 64,000
씰링 키트	

이 책자의 내용을 임의로 수정하거나 복사·편집하지 마세요. 기재된 기술 사양은 변경될 수 있고, 인쇄 시의 오류나 번역의 오류가 있을 수 있습니다.

스프레이 건

컵

호흡기 마스크

에어 필터

부가 제품

제품
인간 상인

SATAjet H

HD



기술 사양	SATAjet H
권장 인입압	4,0 bar
에어 인입압(적용범위)	4,0 bar
권장 분사 거리	18 - 23 cm
에어 소모량	380 NI/min



스프레이 건

컵

호흡기 마스크

에어 필터

부가 제품

일반 상품

	1,5 E	MSH	2,0 E	
스프레이 건 1.0ℓ 알루미늄 흡상식 컵				가 격
HP	23721	23747	23739	₩ 844,000
노즐 세트				가 격
HP	23663	23697	23689	₩ 256,000

부품

SATAjet H

가 격

133926	₩ 35,000
트리거 슬리브 키트	
133934	₩ 10,000
씰링(3개/팩) - 스프indel용	
133959	₩ 32,000
스프링(3개/팩) 페인트 니들과 에어 피스톤용	
133967	₩ 16,000
잠금 나사(3개/팩) - 에어량 조절기용	
133983	₩ 23,000
고정형 조인트 1/4" 수나사	
133991	₩ 14,000
에어 피스톤 헤드(3개/팩)	
1503	₩ 5,000
동근 접시머리 나사 M4×8 DIN 965 스테인레스 스틸, 패턴 폭 조절기용	
2600	₩ 106,000
노즐 인서트 서비스 유니트 (SATAjet/B, H, K & NR 92 호환) 노즐 인서트, 분배판, 씰링 링 포함	
26120	₩ 119,000
1.0ℓ 알루미늄 흡상식 컵, 뚜껑 별도	
2691	₩ 236,000
1.0ℓ 알루미늄 흡상식 컵	
2733	₩ 124,000
뚜껑	
3574	₩ 6,000
스프링	
3657	₩ 40,000
조절 놋	
45286	₩ 22,000
흔름 방지 장치(4개/팩)	
50195	₩ 36,000
여과망(2개/팩)	
51680	₩ 23,000
씰링 링(4개/팩)	
51839	₩ 23,000
스프링(12개/팩) - 에어 피스톤 패킹용	
53603	₩ 77,000
에어량 조절기	
54221	₩ 59,000
스핀들(SATAjet/90, SATAjet, regulation valve & MC-B 호환)	
61416	₩ 32,000
도료량 조절기 & 카운터 너트	
6445	₩ 32,000
페인트 니들 팩킹	
6486	₩ 42,000
트리거 키트	
6973	₩ 53,000
에어 피스톤 서비스 유니트	

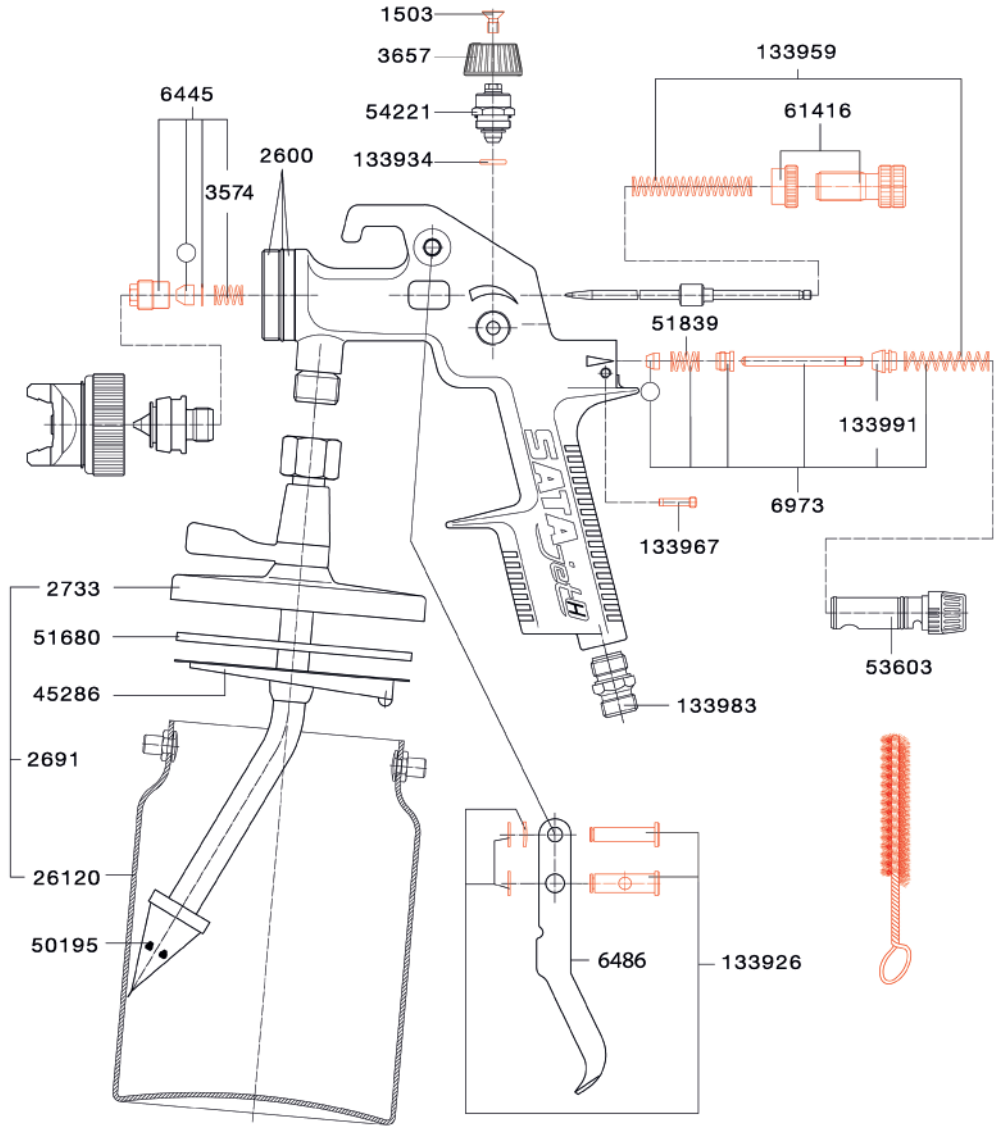

스프레이 건

컵

호흡기 마스크

에어 필터

부가 제품

품
인
상
인

공구키트

가 격

9654	₩ 39,000
유니버설 스패너, 세척 브러쉬	
알렌 렌치 4mm width	
알렌 렌치 2mm width	
페인트 여과망, 소켓 렌치 7mm width	



수리 키트

가 격

70623	₩ 202,000
수리 키트	
50666	₩ 36,000
씰링 키트	

이 책자의 내용을 임의로 수정하거나 복사·편집하지 마세요. 기재된 기술 사양은 변경될 수 있고, 인쇄 시의 오류나 번역의 오류가 있을 수 있습니다.

SATAjet 20 B

ND



기술 사양	SATAjet 20 B
권장 인입압	1,0 bar
에어 소모량	40 NI/min
권장 분사 거리	variable



스프레이 건

컵

호흡기 마스크

에어 필터

부가 제품

일반 상품

	0,2	0,35	0,5	0,8	1,0	
	스프레이 65ml PVC 컵					가 격
₩	65078	65581	65649	66316	69229	₩ 524,000
	스프레이 건 65ml PVC 컵, 플러그 인 유리 컵, 투명 뚜껑의 유리병 3개					가 격
₩	86181	86199	86207	86215	86223	₩ 644,000
	노즐 세트					가 격
₩	60459	60640	61200	61341	61523	₩ 157,000

SATAjet 20 B 0,2 fineline (얇은 선)

가 격

189035

₩ 530,000

SATAjet 20 B 노즐 0.2 fineline, 65 ml 플라스틱 컵

189043

₩ 160,000

노즐 세트 -SATAjet 20 B fineline 0.2

SATA jet 20 B 디자인 세트

가 격

90381

₩ 1,332,000

SATAjet 20 B 0.5 디자인세트, 케이스 내 액세서리 포함



에어 호스 완제품에 대한 정보는 SATA 호스 참조

선 두께 SATAjet 20 B

0.2 mm	노즐 세트 fineline 0.2
0.6 mm	노즐 세트 0.2
0.8 mm	노즐 세트 0.35
1.1 mm	노즐 세트 0.5
1.5 mm	노즐 세트 0.8
1.9 mm	노즐 세트 1.0

부품

SATAjet 20 B 가격

125955	₩ 103,000
QCC 장착된 플러그인 컵 연결부 SATAjet 20 B, dekor 2000, minijet 3000 B HVLP, minijet 4 HVLP 호환	
125963	₩ 331,000
25ml 유리 컵, 플러그인 뚜껑(5개/팩) QCC 장착된 플러그인 컵 연결부(1개/팩)	
15669	₩ 65,000
65ml PVC 컵	
15909	₩ 20,000
65ccm PVC 컵의 PVC 스크류 온 뚜껑 (SATAjet 20 B, dekor 2000 호환)	
16295	₩ 57,000
25ml 유리 컵, 플러그인 뚜껑(1개)	
32987	₩ 103,000
SATA PVC 에어 호스 (투명재질의 3m 길이, G 1/4" 암나사) 미니 렉 커플링과 니플 장착	
35188	₩ 7,000
스프링 - 에어 피스톤용	
35196	₩ 15,000
에어 피스톤 헤드	
44834	₩ 7,000
에어 피스톤 로드	
50807	₩ 23,000
에어 피스톤 로드 서비스 유니트 (SATAjet 20 B, dekor 2000, minijet 3 HVLP 호환)	
53033	₩ 245,000
25ml 유리 컵, 플러그인 뚜껑(5개/팩)	
58164	₩ 62,000
25ml 유리 컵, 뚜껑(5개/팩)	
62042	₩ 18,000
스프레이 건 손잡이 - SATAjet 20 B, dekor 2000용	
62083	₩ 36,000
에어 파이프	
62729	₩ 13,000
막음용 스크류 (SATAjet 20 B, dekor 2000 호환)	
62802	₩ 8,000
압축용 스크류 1/8" 수나사	
62869	₩ 21,000
도료량 조절 나사	
64758	₩ 5,000
O-ring	
66928	₩ 26,000
에어 연결부 1/8" 수나사 - 1/4" 수나사	
68817	₩ 6,000
페인트 니들용 스프링	
69344	₩ 23,000
페인트 니들 패킹	
79913	₩ 29,000
트리거 키트	
9860	₩ 87,000
SATA 에어량 조절기 0-845 1/4" 수나사 & G 1/4" 암나사	
9878	₩ 151,000
SATA 미니 필터 1/4" 수나사	

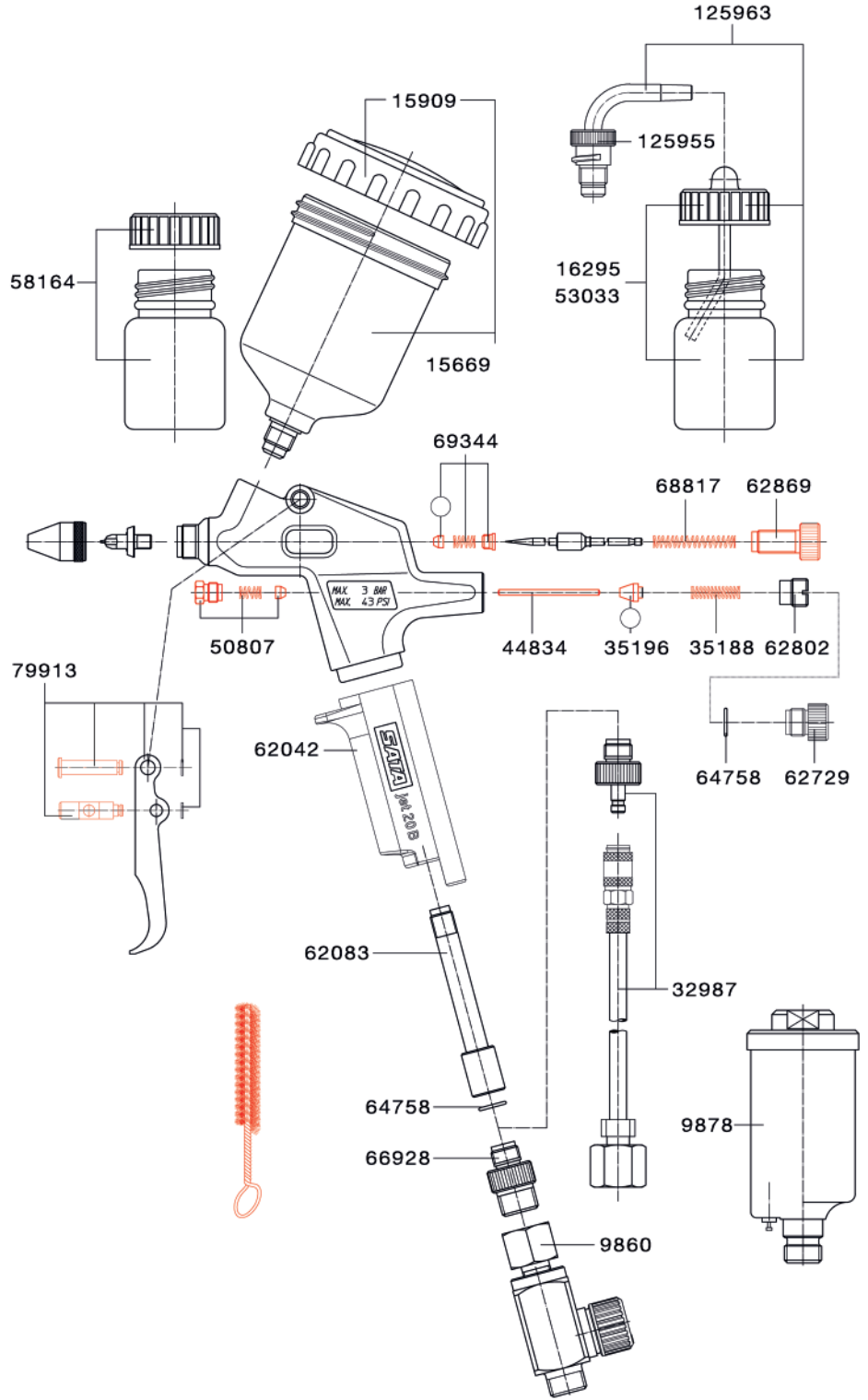

공구키트 가격

9373	₩ 39,000
유니버설 스패너, 세척 브러쉬, 육각 스크류드라이버	



수리 키트 가격

91165	₩ 120,000
수리 키트	
69427	₩ 36,000
씰링 키트	

이 책자의 내용을 임의로 수정하거나 복사·편집하지 마세요. 기재된 기술 사양은 변경될 수 있고, 인쇄 시의 오류나 번역의 오류가 있을 수 있습니다.

스프레이 건

컵

호흡기 마스크

에어 필터

부가 제품

공구 키트

수리 키트

SATAglyph 4

ND



기술 사양	SATAglyph 4
권장 에어 인입압	variable
에어 소모량	10 NI/min
권장 스프레이 거리	variable



스프레이 건

컵

호흡기 마스크

에어 필터

부가 제품

일반 상품

SATAglyph 4* - 유니버설 에어브러쉬 건 (in the plastic box)

가 격

227629
SATAglyph 4 노즐 0.5, 7ml 스탠다드 컵

₩ 536,000



227645
SATAglyph 4 노즐 0.5, 6ml 흡상식 컵

₩ 521,000



227637
SATAglyph 4 노즐 0.5, 7ml 사이드 컵

₩ 552,000



0,5	
노즐 세트	가 격
227363	₩ 233,000

부품

SATAglyph 4 가 격	
227108	₩ 73,000
렌치-노즐 헤드용	
227116	₩ 77,000
O-ring(5개/팩)	
227215	₩ 59,000
트리거	
227231	₩ 59,000
손잡이 막음새	
227249	₩ 30,000
보호캡-페인트 니들용	
227256	₩ 36,000
23ml 유리 컵	
227264	₩ 67,000
6ml 흡상식 컵(메탈 소재)	
227272	₩ 101,000
7ml 사이드 컵(메탈 소재)	
227280	₩ 41,000
플러그(측면에서 도료 공급, 색상:빨강)	
227306	₩ 68,000
메탈 페인트 컵, 사이드 컵, 중력식 컵 두경	
227314	₩ 23,000
30ml 유리컵, 투명 뚜껑 포함	
227322	₩ 73,000
30ml 유리 컵	
227330	₩ 42,000
23ml 유리컵, 빨대 포함	

호스&니플

SATAglyph 4 가 격	
32615	₩ 47,000
커플링 니플(3개/팩)	
32987	₩ 103,000
SATA PVC 에어 호스	
색상:투명, 길이:3m	
G 1/4" 암나사, 미니 퀵 커플링과 니플	
134791	₩ 155,000
SATA Fibre 에어 호스	
길이:2.5m, G 1/4" 암나사, 미니 퀵 커플링	

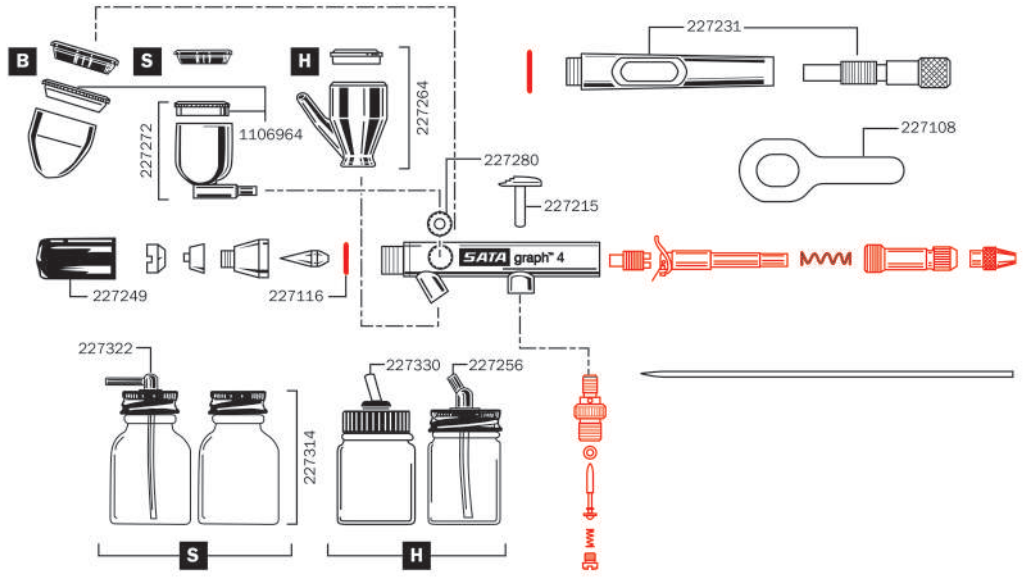

스프레이 건

컵

호흡기 마스크

에어 필터

부가 제품

품
상
인
보
안

수리 키트	가 격
227348 수리 키트	₩ 186,000

이 책자의 내용을 임의로 수정하거나 복사-편집하지 마세요. 기재된 기술 사양은 변경될 수 있고, 인쇄 시의 오류나 번역의 오류가 있을 수 있습니다.

SATA adam 2

기술 사양	SATA adam 2
최대 작업 압력	10,0 bar
최대 작업 온도	+60 °C
정확도	+/- 0,05 bar



스프레이 건

컵

호흡기 마스크

에어 필터

부가 제품

일반 상품

종 류	가 격	
211540 SATA adam 2 >bar< SATAjet 5000 B용	₩ 434,000	
1031723 SATA adam 2 black >bar< SATAjet 5000용	₩ 434,000	
160846 SATA adam 2 >bar< SATA 스프레이 건용 (SATAminijet , SATAjet 5000 B제외)	₩ 419,000	
160879 SATA adam 2 mini >bar< SATAminijet 4400 B, SATAminijet 3000 B and SATAminijet 1000 K/H용	₩ 419,000	
195214 SATA adam 2 U(adam 2 display bar가 장착된 에어량 조절기)	₩ 457,000	
부품과 액세서리	가 격	
160689 SATA adam 2 display "bar" (디스플레이 표시창)	₩ 337,000	
1031682 SATA adam 2 black display "bar" (디스플레이 표시창)	₩ 337,000	
211565 SATA adam 2 dock - SATAjet 5000 series용	₩ 135,000	

이 책자의 내용을 임의로 수정하거나 복사·편집하지 마세요. 기재된 기술 사양은 변경될 수 있고, 인쇄 시의 오류나 번역의 오류가 있을 수 있습니다.

스프레이 건

컵

호흡기 마스크

에어 필터

부가 제품

일반 상품

부품과 액세서리	가 격
211573 SATA adam 2 dock(2개/팩) - SATAjet 5000 B용	₩ 265,000
160788 SATA adam 2 dock - SATA 스프레이 건용(SATAminijet , SATAjet 5000 B 제외)	₩ 132,000
160796 SATA adam 2 dock(2개/팩) SATA 스프레이 건용(SATAminijet, SATAjet 5000 B 제외)	₩ 259,000
160861 SATA adam 2 mini dock - SATAminijet spray guns용	₩ 132,000
195230 SATA adam 2 U dock (에어량 조절기 1/4" 수나사, G 1/4" 암나사, SATA dock 장착)	₩ 153,000
195925 SATA dock(1/8" 수나사 장착)	₩ 24,000
162081 SATA dock 보호캡(5개/팩) - SATA adam 2용	₩ 41,000
160739 배터리 키트 - SATA adam 2용	₩ 57,000
162164 잠금용 클립(5개/팩) - SATA adam 2용	₩ 22,000
162172 O-ring(2개/팩) - SATA adam 2용	₩ 42,000
203117 조절부 1/4" 수나사 & G 1/8" 암나사	₩ 20,000



압력 측정과 조절	가 격
27771 SATA 에어량 조절기(게이지 장착) 1/4" 수나사 & G 1/4" 암나사	₩ 153,000
4002 스프레이 압력조절 유닛	₩ 109,000
9860 SATA 에어량 조절기 0-845, 1/4" 수나사 & G 1/4" 암나사	₩ 87,000



	SATAjet X 5500 PHASER SATAjet X 5500 SATAjet 5000 B PHASER SATAjet 5000 B	SATAjet 4000 B	SATAjet 3000 B	SATAjet 1000 B	SATAjet 100 B	SATAjet B, SATAjet GR	SATAminijet 4400 B SATAminijet 3000 B SATAminijet 4	SATA dry jet	Competitor spray guns	Retrofitting microm- eter with pressure gauge #27771	Retrofitting atomi- sation air control gauge #4002	Filters and systems with G 1/8" female thread
211540 adam 2	●											
1031723 adam 2 black												
160846 adam 2		●	●	●	●	●						
160879 adam 2 mini							●					
195214 adam 2 U	●	●	●	●	●	●	●	●	●			
195925 SATA dock with 1/8" 수나사										●	●	●

SATA QMR, 퀵 도료량 조절기

스프레이 건

컵





호흡기 마스크

에어 필터

부가 제품

일반 상품



종류	가 격	
1202019 SATA QMR, Quick Material Regulator (1개/팩)- jet X용	₩ 95,000	
1186213 SATA QMR, Quick Material Regulator (1개/팩)- SATAjet 5000 용	₩ 83,000	
1162817 SATA QMR, Quick Material Regulator (2개/팩)- SATAjet 5000 용	₩ 146,000	
1185596 SATA QMR, Quick Material Regulator (1개/팩)- SATAjet 100, 1000 and jet 1500 용	₩ 83,000	
1185603 SATA QMR, Quick Material Regulator (1개/팩)- SATAminijet 4400 용	₩ 83,000	

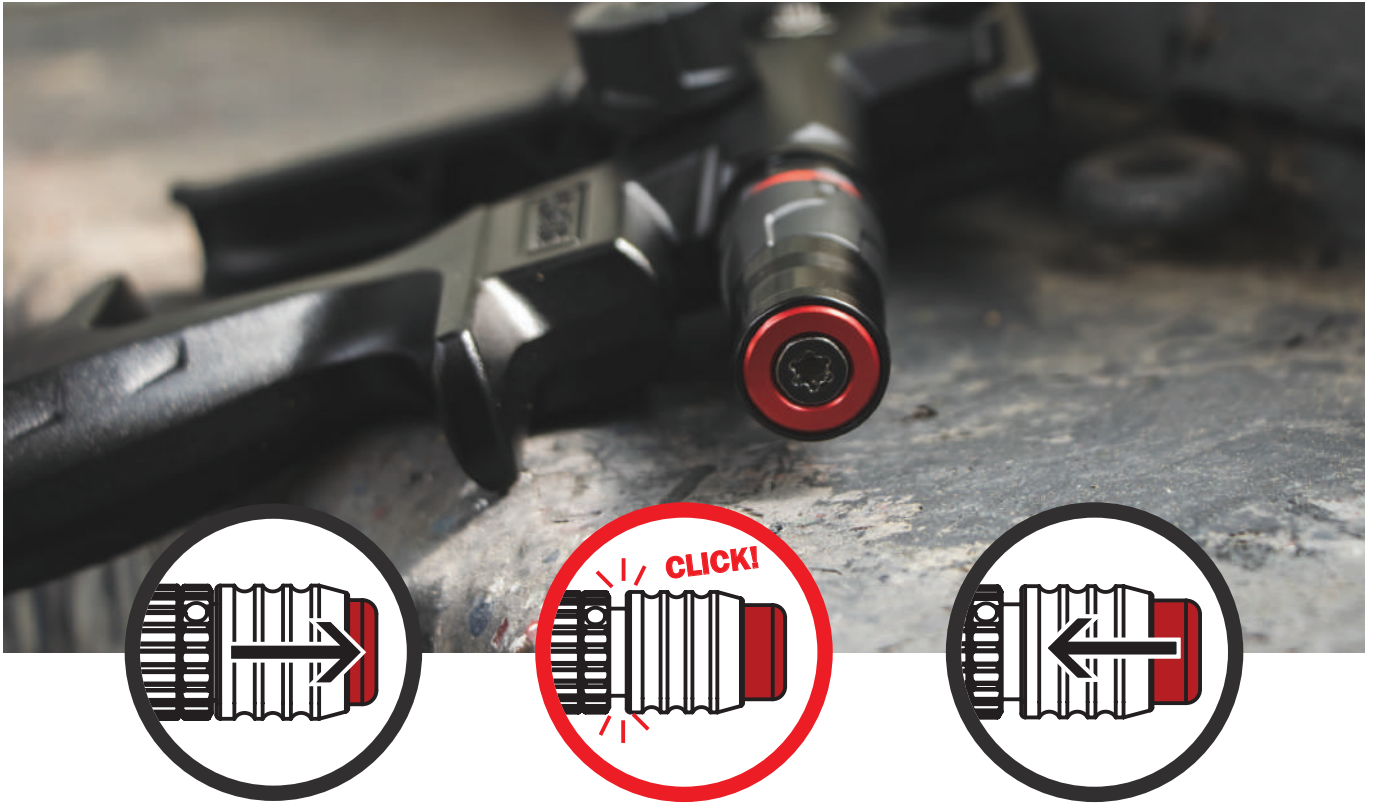

SATA QMR 도료량 조절기

작업 과정에서 재료 유량을 감소된 도료량과 완전 개방된 도료량 사이에서 반복적으로 조정해야 하는 경우, SATA QMR은 시간과 비용을 절약할 수 있는 솔루션입니다.

이 도료량 조절기를 사용하면 필요한 만큼 감소된 도료량을 사전 설정한 다음 버튼 하나만 누르면 빠르고 정밀하며 재현 가능한 방식으로 활성화할 수 있습니다.

'해제 기능'을 사용하면 몇 초 내에 완전히 열린 위치로 편리하게 다시 전환할 수 있습니다.

SATA QMR은 관리가 필요 없고 취급이 간편하며 다음의 페인트 스프레이 건에 맞게 개조할 수 있습니다:

- jet X
- SATAjet X 5500
- SATAjet 5000 B
- SATAminijet 4400 B
- SATAjet 1000 series
- SATAjet 100 series

제품 장점

- 도료량 조절기의 위치와 그에 따른 도료량을 버튼 하나로 조정할 수 있습니다.
- 사용자가 필요한 도료량을 빠르고 재현 가능하게 설정할 수 있도록 도와줍니다.
- 교체가 가능하고 유지보수가 필요 없으며 사용자 친화적임
- 특정 도료량 감소가 정기적으로 요구되는 작업 공정에 적합
- 해제 기능: 간단히 당기기만 하면 도료량 제어가 완전히 해제됩니다.

더 자세한 정보:



www.sata.com/qmr

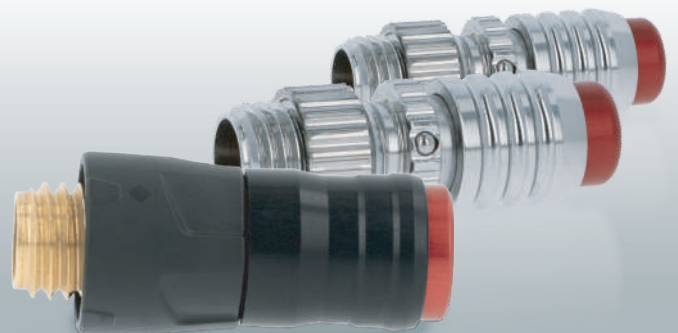

이 책자의 내용을 임의로 수정하거나 복사·편집하지 마세요. 기재된 기술 사양은 변경될 수 있고, 인쇄 시의 오류나 번역의 오류가 있을 수 있습니다.

스프레이 건

컵

호흡기 마스크

에어 필터

부가 제품

임반 상품

스프레이 건 케이스

스프레이 건

검

호흡기 마스크

에어 필터

부가 제품

일반 상품



스프레이 건 케이스

가 격

1079137
SATA 케이스, umbra(47×37×18cm)
스프레이 건 5정용 인서트, 플라스틱

₩ 451,000



1086976
폼 인서트, 블랙, 커버 포함 스프레이 건 5정용 인서트

₩ 133,000

1080142
SATA 케이스, umbra(30×23×13cm)
스프레이 건 5정용 인서트, 플라스틱

₩ 254,000



1056268
폼 인서트, 블랙, 커버 포함 스프레이 건 2정용 인서트

₩ 97,000

스프레이 건 케이스

가 격

153288
SATA 케이스, 블랙(63×50×30cm) 트롤리 기능, 개별 인서트, 플라스틱

₩ 1,085,000



174128
SATA 케이스, 실버(45×33×15cm), 스프레이 건 5정용 인서트, 알루미늄

₩ 170,000



169706
폼 인서트, 블루/블랙 스프레이 건 5정용 인서트, 커버 인서트 포함

별도문의

스프레이 건

컵

호흡기 마스크

에어 필터

부가 제품

일반 상품

스프레이 건 액세서리

스프레이 건

에어 연결

가 격

99895
플렉시블 퀵 커플링 니플 G 1/4" 암나사

₩ 99,000



6981
SATA 퀵 커플링 니플 G 1/4" 암나사(5개/팩)

₩ 69,000



1188912
SATA 퀵커플링 니플 G 1/4" 암나사 (2개/팩)

₩ 30,000

컵

보관

가 격

1103522
SATA 유니버설 스프레이 건 거치대, 접이식, 자석

₩ 142,000



호흡기 마스크

1110527
SATA 유니버설 스프레이 건 거치대, 접이식

₩ 133,000



에어 필터

192195
SATA 유니버설 스프레이 건 및 호스 거치대

₩ 91,000



134916
스프레이 건 거치대(벽걸이형, 3개 거치 가능)

₩ 91,000



부가 제품

9886
SATA 중력식 스프레이건 거치대

₩ 45,000



134882
스프레이 건 및 여과망 거치대

₩ 162,000



일반 상품

134932
인서트 - SATAminijet 건 및 여과망 거치대용

₩ 52,000

69328
SATA 스프레이 건 거치대 SATAminijet 4400 B, minijet 3000 B, jet 20 B용

₩ 141,000



40188
SATA 스프레이 건 거치대(디스플레이 가능)

₩ 72,000



1750
스프레이 건 거치대

₩ 84,000



기타 액세서리	가 격	
59675 SATA 도젠 보이(캔 따개):36cm	₩ 473,000	
59667 SATA 도젠 보이용 칼날	₩ 43,000	
59659 SATA 도젠 보이용 바퀴	₩ 66,000	
16477 SATA 압축 에어 구동 교반기	₩ 1,500,000	
9845 SATA 점도계 컵 4.0mm 유동 허용 시간 < 1초	₩ 161,000	
9852 SATA 점도계 컵 4.0mm 유동 허용 시간 < 1.5초	₩ 62,000	
3988 페인트 여과망, 300 μ m(10개/팩) SATA 스프레이 건용(SATAminijet 3000 B 제외)	₩ 45,000	
76018 페인트 여과망, 300 μ m(100개/팩) SATA 스프레이 건용(SATAminijet 3000 B 제외)	₩ 374,000	
76026 Paint strainer, 300 μ m (packing unit 500 pieces) for SATA spray guns except for SATAminijet 3000 B	₩ 1,640,000	
1054006 에어캡 보호구, 블랙(포장 : 5개/팩) SATAjet 3000, 4000, 5000 시리즈용	₩ 58,000	
1054014 에어캡 보호구, 블랙(포장 : 5개/팩) SATAjet 100, 1000 시리즈용	₩ 59,000	
1054030 에어캡 보호구, 블랙(포장 : 5개/팩) SATAminijet 4400 B	₩ 48,000	
1054022 에어캡 보호구, 블랙(포장 : 5개/팩) SATAminijet 1000/3000 B	₩ 48,000	
1040815 에어캡 보호구 UV용, 블랙(포장 : 5개/팩) SATAjet 3000, 4000, 5000 시리즈용	₩ 67,000	
1040807 에어캡 보호구 UV용, 블랙(포장 : 5개/팩) SATAjet 100, 1000 시리즈용	₩ 67,000	
1044594 에어캡 보호구 UV용, 블랙(포장 : 5개/팩) SATAminijet 4400 B용	₩ 56,000	

스프레이 건

컵

호흡기 마스크

에어 필터

부가 제품

일반 상품

이 책자의 내용을 임의로 수정하거나 복사·편집하지 마세요. 기재된 기술 사양은 변경될 수 있고, 인쇄 시의 오류나 번역의 오류가 있을 수 있습니다.

스프레이 건의 올바른 세척과 유지관리

스프레이 건

컵

호흡기 마스크

에어 필터

부가 제품

일반 상품

보관	가 격	
60095 SATA 세척,건조용 거치대(3대 거치 가능)	₩ 331,000	
세척용 액세서리	가 격	
162628 SATA 세척 간편 세트(가방 포함) 대형 세척 브러시(1개), 중형 세척 브러시(5개) 양날 세척 브러쉬(5개), 노즐 세척 니들(12개) 무초산 - 무실리콘 고성능 그리스 (100g, 1개)	₩ 183,000	
48173 SATA 고성능 그리스(무실리콘, 무초산), 100ml - 스프레이 건용	₩ 35,000	
62174 SATA 노즐 세척용 니들(12개/팩)	₩ 52,000	
9894 SATA 노즐 세척용 니들(36개/팩, 12개씩 포장)	₩ 136,000	
64030 SATA 세척 키트 - 세척 브러시(2개), 노즐 세척용 니들(중, 12개)	₩ 66,000	
6007 세척 브러시(10개/팩) - 스프레이 건용	₩ 36,000	
9209 양날 세척 브러시(10개/팩) - 스프레이 건용	₩ 98,000	
158840 대형 세척 브러시(5개/팩) - 스프레이 건용	₩ 27,000	
29280 세척 브러시(10개/팩) - 흡상식 컵 스프레이 건용	₩ 49,000	
품질 관리	가 격	
161596 SATA 증명서(패턴 블록, 거리 측정 기록표로 구성)	₩ 304,000	
161646 25장의 스프레이 패턴 블록 기록표(2장/팩)	₩ 111,000	
161661 거리 측정표	₩ 39,000	

jet X 노즐 세트 분해



1
조심히 니들을 꺼냅니다



2
에어캡을 돌려 분리합니다



3
유니버설 렌치에 통합된 링 렌치를 사용하여 페인트 노즐의 나사를 풀니다



4
트리거 분리 후 트리거 안쪽 렌치로 플루이드 팁을 분해할 수 있습니다

jet X 세척과 건조



1
도료 이동로를 세척합니다



2
스프레이건 바디를 세척합니다



3
에어 블로우 건으로 건조시킵니다

세척 시 메탈 소재의 브러시를 사용할 경우, 스프레이 건 손상의 우려가 있습니다
세척 시 반드시 스프레이 건 바디의 에어 이동로에 세척제가 남아있지 않도록 주의하십시오
노즐 세트 세척 시 노즐 세트를 최상의 상태로 유지하기 위해 SATA 전용 공구와 브러시 및 세척용 니들을 사용해야 합니다

jet X 노즐 세트 세척

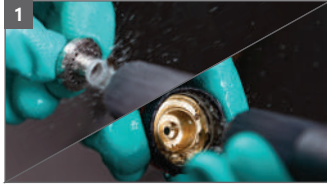

유지 보수 또는 세척 작업을 수행하기 전에 에어컴프레서에서 스프레이 건을 분리하세요
중성 세정제(pH6~8) 을 사용해야 합니다
스프레이건을 세정제에 담그지 마십시오

jet X 조립과 유지 관리



1
먼저 플루이드 팁을 조립합니다



2
유니버설 스패너로 플루이드 팁을 조심스럽게 돌려 조립하십시오



3
트리거 분리 후 트리거 안쪽 렌치로 플루이드 팁을 조립할 수 있습니다



4
에어캡을 조립합니다



5
니들 패킹 주변과 페인트 니들에 그리스를 살짝 바릅니다



6
페인트 니들을 삽입합니다



7
페인트 니들 스프링에 그리스를 바르고 삽입합니다



8
트리거에 그리스를 바르고 삽입합니다



9
도료량 조절 나사에 그리스를 바릅니다



10
도료량 조절 나사를 건 바디에 조립합니다



11
QAC 커버를 조립합니다



12
에어 페 플루이드 팁을 유니버설 렌치로 정렬합니다 (선택사항)

이 책자의 내용을 임의로 수정하거나 복사·편집하지 마세요. 기재된 기술 사양은 변경될 수 있고, 인쇄 시의 오류나 번역의 오류가 있을 수 있습니다.

스프레이 건

캡

호흡기 마스크

에어 필터

부가 제품

임반품

jet X 구성 부품

스프레이 건

캡

호흡기 마스크

에어 필터

부가 제품

일반 상품

노즐 세트 (품번 제품페이지 참조)

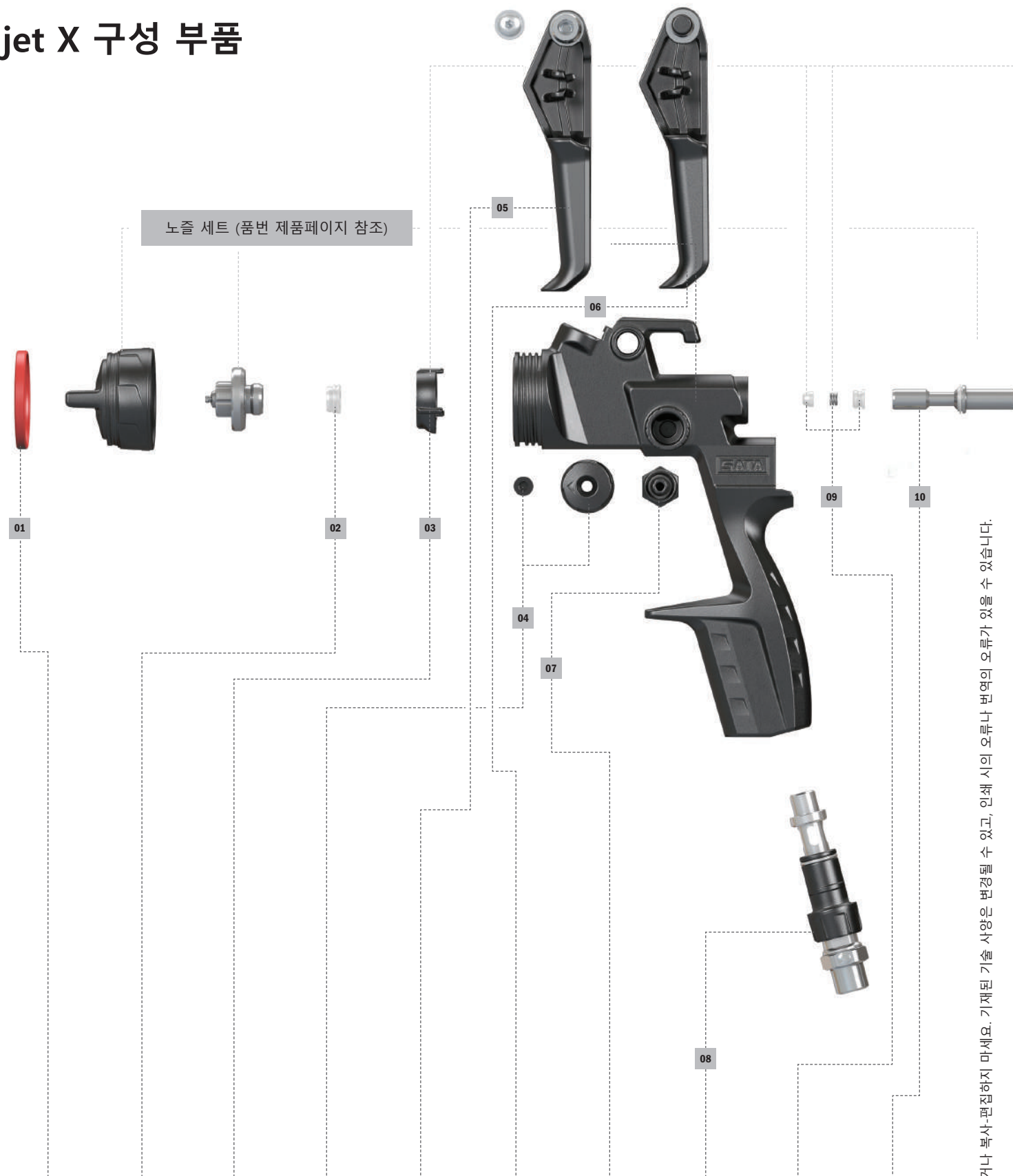

01	02	03	04	05	06	07	08	09	10
에어캡 두경 색깔 링 세트	씰링-플루이드 팁 용	에어분배링	조절놈과 나사	트리거 키트 jet X BASIC 용	트리거 키트 jet X DIGITAL, DIGITAL pro, DIGITAL ready 용	스핀들 패턴폭 조절기	에어 조절기와 회전조인트	페인트 니들 패키징	에어 피스톤 헤드
1206780	140582	1197426	1202712	1197418	1197400	1201665	1201508	1197434	1197492

이 책자의 내용을 임의로 수정하거나 복사·편집하지 마세요. 기재된 기술 사양은 변경될 수 있고, 인쇄 시의 오류나 번역의 오류가 있을 수 있습니다.

이 책자의 내용을 임의로 수정하거나 복사-편집하지 마세요. 기재된 기술 사양은 변경될 수 있고, 인쇄 시의 오류나 번역의 오류가 있을 수 있습니다.

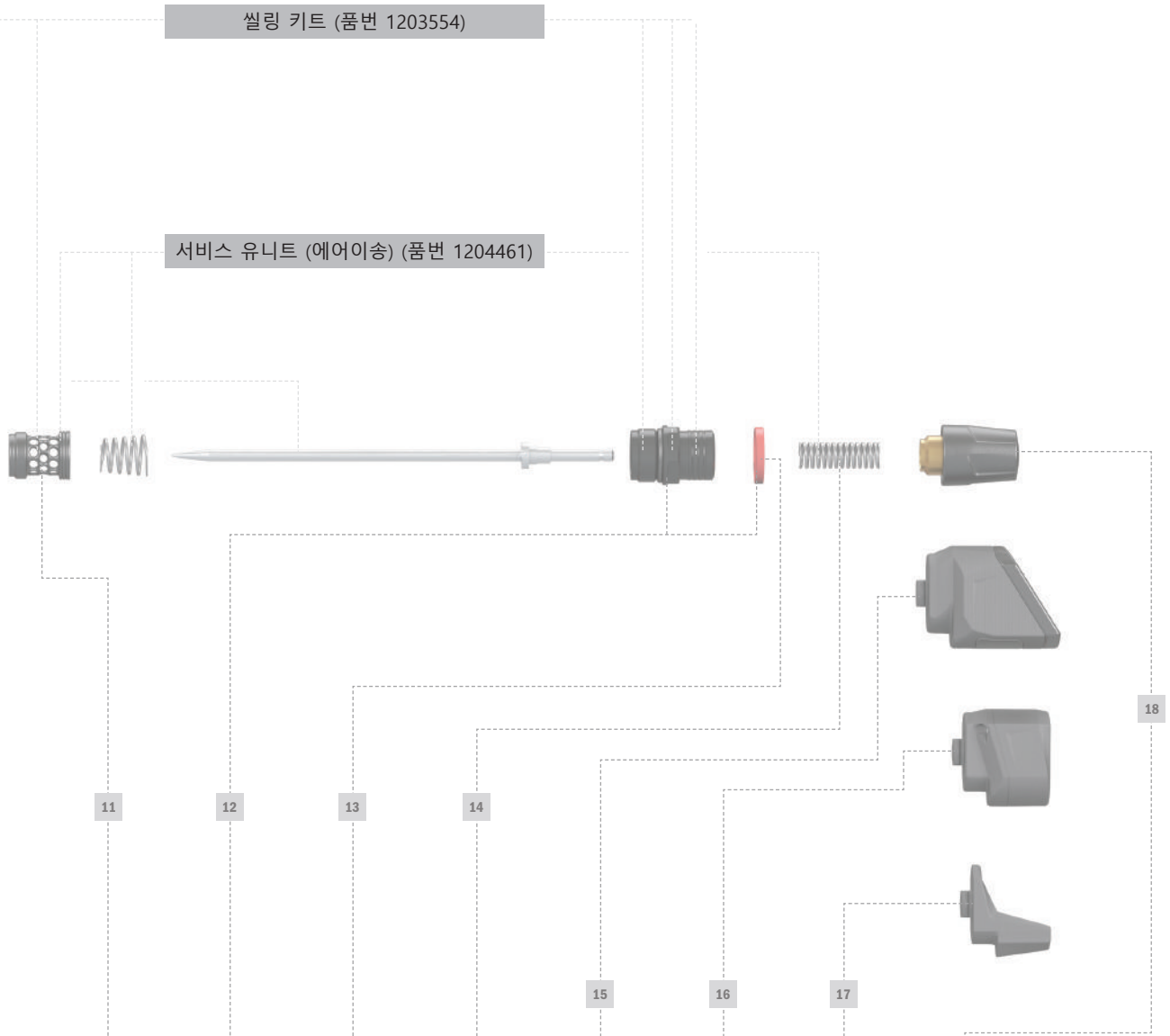

11	12	13	14	15	16	17	18
케이지	잠김 나사	CCS 링	압축 스프링	adam X pro (jet X용, BASIC 제외)	adam X (jet X 용, BASIC 제외)	QAC 커버 핸드 레스트	도료량 조절기
1197442	1197484	1188334	1197450	1202001	1201996	1206722	1197468

스프레이 건

캡

호흡기 마스크

에어 필터

부가 제품

일반 상품

SATA 중력식 스프레이 건 부품 리스트

스프레이 건

컵

호흡기 마스크

에어 필터

부가 제품

일반 상품

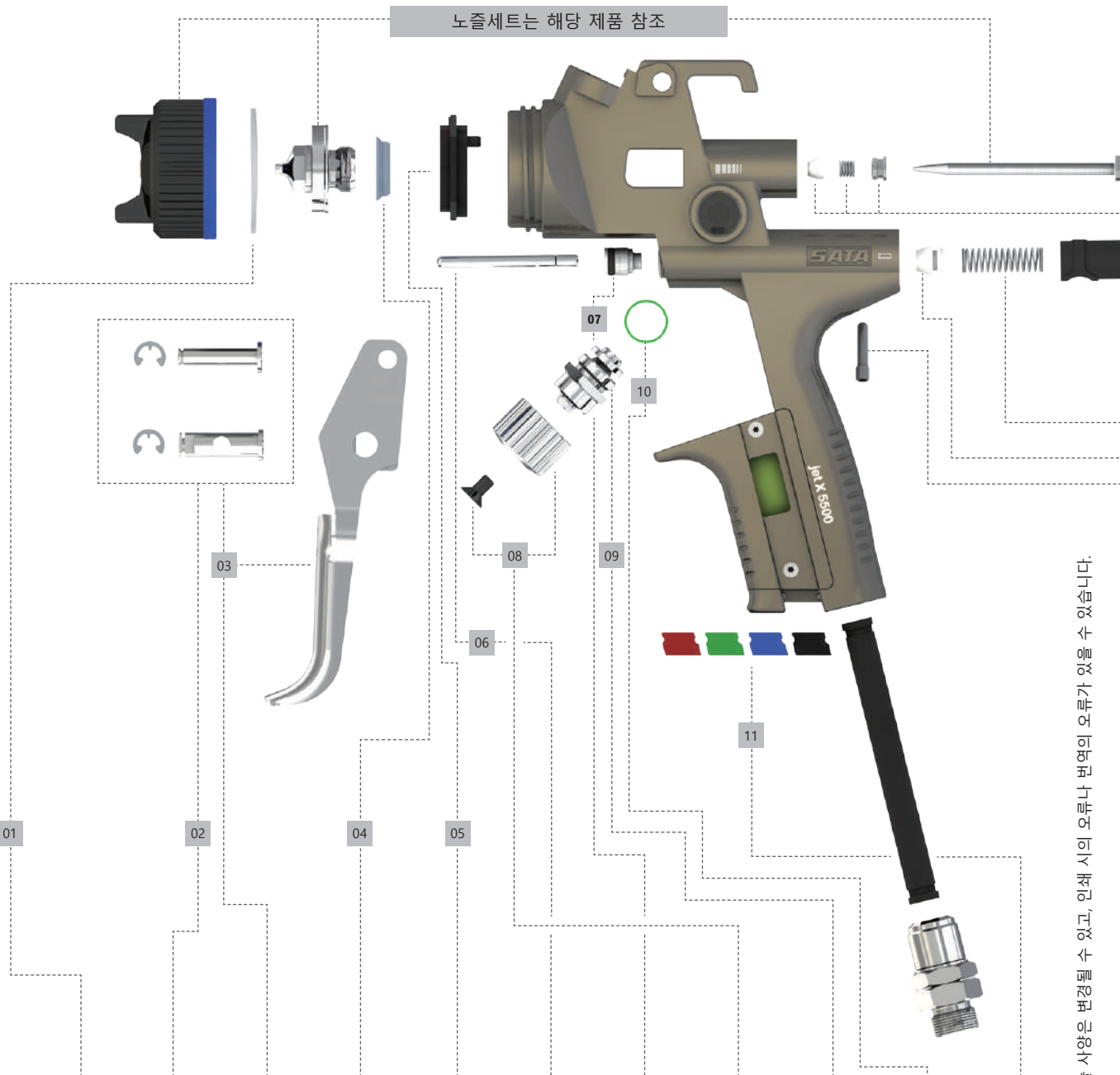

	01	02	03	04	05	06	07	08	09	10	11
	셀 링	트리거 슬리브 키트	트리거 키트	셀링 플루이드 팁	에어 분배링	에어 피스톤 로드	셀 리테이너	조절 놉	스핀들 & 셀링	스핀들 셀링	CCS 클립

스프레이 건	01	02	03	04	05	06	07	08	09	10	11
X 5500		211458	211433					1057357			
X 5500 PHASER	211508	-	1092973			86843		1092999	213025		211409
5000 B		211458	211433	140582	211425			211482			
4000 B	172429	166009	165977		165951		133942	166033	165944	133934	165928
100 B											
1000 B	130393	133926	130492		143230	91959		140574	89771		6395
minijet 4400 B	200907	199463	198473	199455	197467	198408	199414	200162	198549	199471	197418

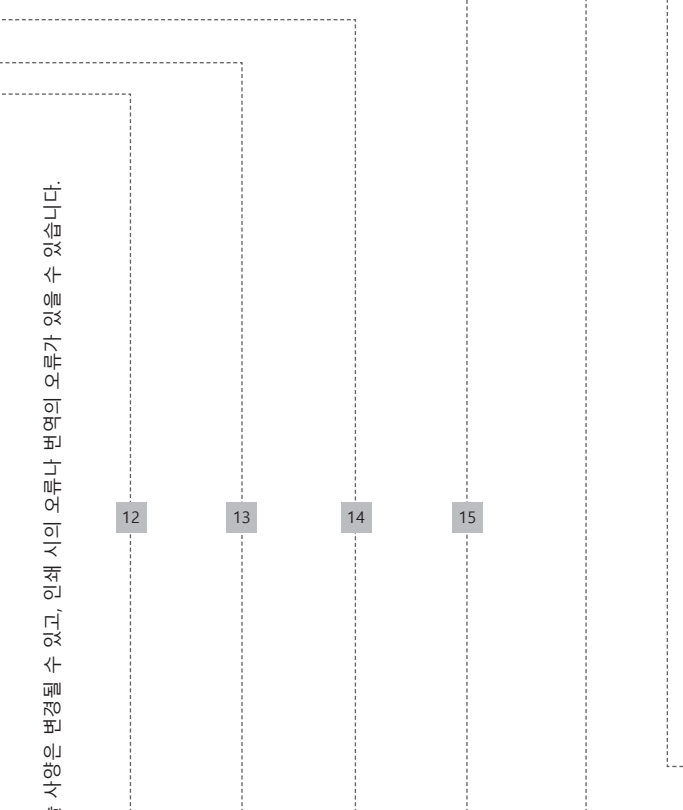
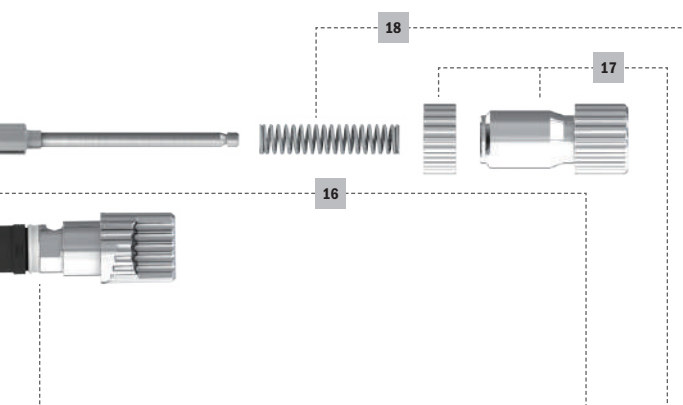

에어 연결부						
에어 연결부						
스프레이 건	스탠다드 jet X 5500 PHASER	스탠다드	회전형 조인트 - 스탠다드용	디지털용	회전형 조인트 키트- 셸리테이너와 슬리브 포함	셸 리테이너와 슬리브*
X 5500	-	134098	19745	211490	211516	211441
X 5500 PHASER	1092981	-		-	-	-
5000 B	-	-	-	211490	211516	211441
4000 B				166116	203422	165985
100 B	-	-	-	-	-	-
1000 B	-	134098	16162	-	-	-
minijet 4400 B	-	-	-	-	-	-

* 셸리테이너와 슬리브는 디지털용 회전형 조인트에만 해당 됨

12	13	14	15	16	17	18	19	20	21	22
잠금 나사	에어 피스톤 헤드	스프링 에어 피스톤	에어 조절기 (에어량 조절 높)	페인트 니들 패키징	도료량 조절기	스프링-페인트 니들용	배터리 키트	흐름 방지 장치	스크류 온 컵 뚜껑	여과망 300µm
211391	133991	133959*	211466	15438	211474	133959*	1057414	1826	49395	X 5500
133967			1093012		1093004		-			X 5500 PHASER
			211466		211474		213769			5000 B
199430	199448	201467* *	166017	166025	165993	76018(100×)	4000 B			
			139964	139188	-	76026(500×)	100 B			
							1000 B			
							minijet 4400 B			

* 세트

이 책자의 내용을 임의로 수정하거나 복사·편집하지 마세요. 기재된 기술 사양은 변경될 수 있고, 인쇄 시의 오류나 번역의 오류가 있을 수 있습니다.

스프레이 건

컵

호흡기 마스크

에어 필터

부가 제품

일반 상품

스프레이 건

단종된 스프레이건의 노즐 세트 및 부품

스프레이 건

컵

호흡기 마스크

에어 필터

부가 제품

일반 상품

SATAjet X 5500 FUTURE		가 격
1158965	노즐세트 SATAjet X 5500 RP FUTURE 1.1 I	₩ 435,000
1158973	노즐세트 SATAjet X 5500 RP FUTURE 1.1 O	₩ 435,000
1158981	노즐세트 SATAjet X 5500 RP FUTURE 1.2 I	₩ 435,000
1158999	노즐세트 SATAjet X 5500 RP FUTURE 1.2 O	₩ 435,000
1159004	노즐세트 SATAjet X 5500 RP FUTURE 1.3 I	₩ 435,000
1159012	노즐세트 SATAjet X 5500 RP FUTURE 1.3 O	₩ 435,000
1158923	노즐세트 SATAjet X 5500 HVLP FUTURE 1.3 I	₩ 435,000
1158931	노즐세트 SATAjet X 5500 HVLP FUTURE 1.3 O	₩ 435,000
1158949	노즐세트 SATAjet X 5500 HVLP FUTURE 1.4 I	₩ 435,000
1158957	노즐세트 SATAjet X 5500 HVLP FUTURE 1.4 O	₩ 435,000
SATAjet 5000 B PHASER 2025년 말 단종 예정		가 격
1006841	노즐세트 SATAjet 5000 B RP PHASER 1.2	₩ 623,000
1006859	노즐세트 SATAjet 5000 B RP PHASER 1.2 W	₩ 623,000
1006867	노즐세트 SATAjet 5000 B RP PHASER 1.3	₩ 623,000
1006916	노즐세트 SATAjet 5000 B RP PHASER 1.3 cc	₩ 623,000
1006875	노즐세트 SATAjet 5000 B HVLP PHASER WSB	₩ 623,000
1006883	노즐세트 SATAjet 5000 B HVLP PHASER 1.3	₩ 623,000
1006891	노즐세트 SATAjet 5000 B HVLP PHASER 1.4	₩ 623,000
1006908	노즐세트 SATAjet 5000 B HVLP PHASER 1.5	₩ 623,000
SATAjet 5000 B		가 격
210245	노즐세트 SATAjet 5000 B RP 1.0	₩ 392,000
210252	노즐세트 SATAjet 5000 B RP 1.1	₩ 392,000
210260	노즐세트 SATAjet 5000 B RP 1.2	₩ 392,000
210278	노즐세트 SATAjet 5000 B RP 1.2 W	₩ 392,000
210286	노즐세트 SATAjet 5000 B RP 1.3	₩ 392,000
1002104	노즐세트 SATAjet 5000 B RP 1.3 cc	₩ 392,000
210294	노즐세트 SATAjet 5000 B RP 1.4	₩ 392,000
210302	노즐세트 SATAjet 5000 B RP 1.6	₩ 392,000
210310	노즐세트 SATAjet 5000 B RP 1.8	₩ 392,000
210328	노즐세트 SATAjet 5000 B RP 2.0	₩ 392,000
210336	노즐세트 SATAjet 5000 B RP 2.5	₩ 392,000
210955	노즐세트 SATAjet 5000 B HVLP 1.0	₩ 392,000
210963	노즐세트 SATAjet 5000 B HVLP 1.2	₩ 392,000
210971	노즐세트 SATAjet 5000 B HVLP WSB	₩ 392,000
210989	노즐세트 SATAjet 5000 B HVLP 1.3	₩ 392,000
211011	노즐세트 SATAjet 5000 B HVLP 1.4	₩ 392,000
211045	노즐세트 SATAjet 5000 B HVLP 1.5	₩ 392,000
211052	노즐세트 SATAjet 5000 B HVLP 1.7	₩ 392,000
211060	노즐세트 SATAjet 5000 B HVLP 1.9	₩ 392,000
211078	노즐세트 SATAjet 5000 B HVLP 2.2	₩ 392,000

SATAjet 4000 B 2025년 말 단종 예정		가 격
166991	노즐세트 SATAjet 4000 B RP 1.0	₩ 401,000
167007	노즐세트 SATAjet 4000 B RP 1.1	₩ 401,000
167015	노즐세트 SATAjet 4000 B RP 1.2	₩ 401,000
167023	노즐세트 SATAjet 4000 B RP 1.2 W	₩ 401,000
167049	노즐세트 SATAjet 4000 B RP 1.3	₩ 401,000
167056	노즐세트 SATAjet 4000 B RP 1.4	₩ 401,000
167072	노즐세트 SATAjet 4000 B RP 1.6	₩ 401,000
167080	노즐세트 SATAjet 4000 B RP 1.8	₩ 401,000
168625	노즐세트 SATAjet 4000 B RP 2.0	₩ 401,000
168633	노즐세트 SATAjet 4000 B RP 2.5	₩ 401,000
166926	노즐세트 SATAjet 4000 B HVLP 1.0	₩ 401,000
166934	노즐세트 SATAjet 4000 B HVLP 1.2	₩ 401,000
166983	노즐세트 SATAjet 4000 B HVLP WSB	₩ 401,000
166942	노즐세트 SATAjet 4000 B HVLP 1.3	₩ 401,000
166967	노즐세트 SATAjet 4000 B HVLP 1.4	₩ 401,000
166975	노즐세트 SATAjet 4000 B HVLP 1.5	₩ 401,000
168658	노즐세트 SATAjet 4000 B HVLP 1.7	₩ 401,000
168666	노즐세트 SATAjet 4000 B HVLP 1.9	₩ 401,000
168674	노즐세트 SATAjet 4000 B HVLP 2.2	₩ 401,000
노즐세트 SATAminijet 3000 B HVLP		가 격
125583	노즐세트 SATAminijet 3000 B HVLP 0.3	₩ 197,000
125591	노즐세트 SATAminijet 3000 B HVLP 0.5	₩ 197,000
125609	노즐세트 SATAminijet 3000 B HVLP 0.8	₩ 197,000
125617	노즐세트 SATAminijet 3000 B HVLP 1.0	₩ 197,000
125625	노즐세트 SATAminijet 3000 B HVLP 1.1	₩ 197,000
125682	노즐세트 SATAminijet 3000 B HVLP 0.8 SR	₩ 197,000
125690	노즐세트 SATAminijet 3000 B HVLP 1.0 SR	₩ 197,000
125708	노즐세트 SATAminijet 3000 B HVLP 1.2 SR	₩ 197,000
125716	노즐세트 SATAminijet 3000 B HVLP 1.4 SR	₩ 197,000
SATAjet B		가 격
4143	노즐세트 SATAjet B 1.0E	₩ 256,000
4127	노즐세트 SATAjet B MSB	₩ 256,000
3848	노즐세트 SATAjet B 1.4E	₩ 256,000
4119	노즐세트 SATAjet B 1.5E	₩ 256,000
4101	노즐세트 SATAjet B 1.7E	₩ 256,000
SATAjet GR		가 격
31252	노즐세트 SATAjet GR 1.3W	₩ 256,000
31898	노즐세트 SATAjet GR 1.5W	₩ 256,000
31997	노즐세트 SATAjet GR 1.7W	₩ 256,000
4093	노즐세트 SATAjet GR 2.0 W	₩ 256,000
13003	노즐세트 SATAjet GR 2.5W	₩ 256,000
13011	노즐세트 SATAjet GR 3.0W	₩ 256,000

이 책자의 내용을 임의로 수정하거나 복사·편집하지 마세요. 기재된 기술 사양은 변경될 수 있고, 인쇄 시의 오류나 번역의 오류가 있을 수 있습니다.

스프레이 건

컵

호흡기 마스크

에어 필터

부가 제품

일반 상품



단종된 스프레이 건의 부품
SATAjet X 5500
FUTURE 가 격

1006669	₩ 18,000
색상별로 구성된 에어캡 뚜껑 링 키트(블루, 그린,블랙, 1개/팩)	
1057414	₩ 54,000
배터리 키트	
1097379	₩ 21,000
유니버설 스패너 (3개/팩)	
1159236	₩ 55,000
조절늑과 나사 (2개/팩)	
1159244	₩ 86,000
에어량 조절기	
1159252	₩ 63,000
도료량 조절기	
1159301	₩ 81,000
트리거 키트	
1159400	₩ 57,000
트리거 슬리브 키트, 블랙	
131987	₩ 144,000
플러그 인 여과망 200 µm 파스텔 그린 (100개)	
133934	₩ 10,000
썰링(3개/팩) -스핀들용	
133942	₩ 37,000
썰 리테이너	
133959	₩ 32,000
스프링(3개/팩)- 페인트 니들과 에어 피스톤 용	
133991	₩ 14,000
에어 피스톤 헤드(3개/팩)	
140582	₩ 34,000
썰링(5개/팩)- 플루이드 팁 용	
15438	₩ 31,000
페인트 니들 패킹	
16162	₩ 61,000
회전 조인트	
19745	₩ 61,000
회전 조인트	
211391	₩ 16,000
고정 나사 (3개/팩)- 에어 조절기 용	
211409	₩ 12,000
CCS 클립 -그린, 블루, 레드, 블랙 (4개/팩)	
211441	₩ 31,000
썰 리테이너와 슬리브	
211508	₩ 61,000
썰링 링 (5개/팩)	
211516	₩ 98,000
회전 조인트 키트 - 디지털 용	
213025	₩ 90,000
스핀들 / 패턴폭 조절기 용	
86843	₩ 16,000
에어 피스톤 로드	
96875	₩ 2,000
PVC 인서트 (QCC 컵 연결부)	

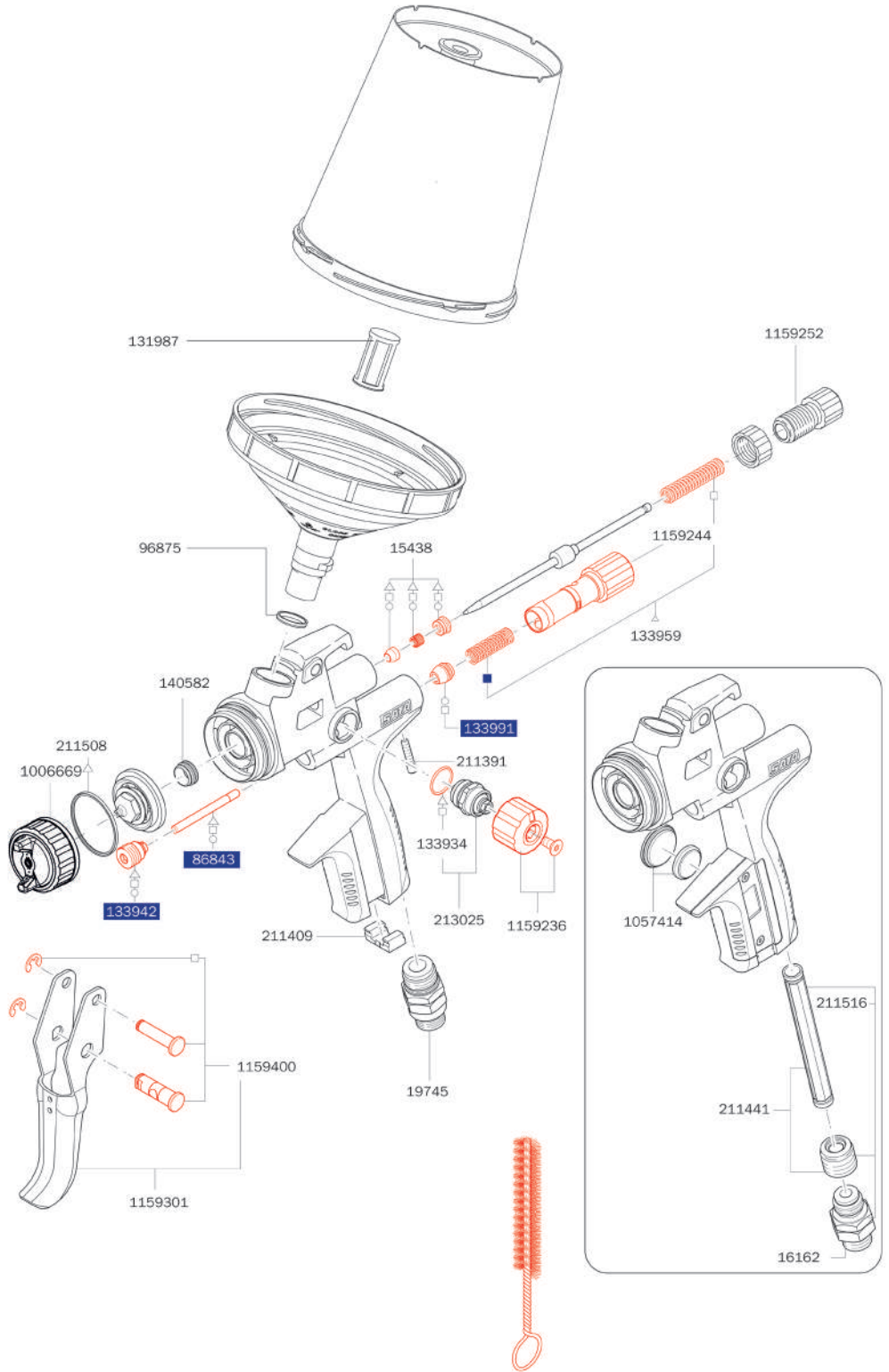

공구키트	가 격
1057323 유니버설 스패너, 콤비 툴 세척 브러쉬, CCS 클립, 페인트 여과망	₩ 54,000

수리 키트	가 격
1159210 수리 키트	₩ 156,000
82552 에어 피스톤 서비스 유니트	₩ 92,000
136960 썰링 키트	₩ 64,000
1173286 유지 관리 세트	₩ 66,000

이 책자의 내용을 임의로 수정하거나 복사·편집하지 마세요. 기재된 기술 사양은 변경될 수 있고, 인쇄 시의 오류나 번역의 오류가 있을 수 있습니다.

스프레이 건

컵

호흡기 마스크

에어 필터

부가 제품

품
인
상

단종된 스프레이건의 부품
**SATAjet 5000 B
PHASER** 가 격

1006643	₩ 208,000
트리거 키트	
1006669	₩ 18,000
색상별로 구성된 에어캡 뚜껑 링 키트 (블루/그린/블랙, 1개/팩)	
1006734	₩ 12,000
트리거 고정 클립	
1006742	₩ 94,000
에어량 조절기	
1006750	₩ 58,000
도료량 조절기	
1006768	₩ 69,000
조절 놋과 나사(2개/팩)	
1006932	₩ 24,000
고정형 조인트 - 아날로그용	
1028663	₩ 150,000
에어캡 링 & 칼라 표시 링	
1097379	₩ 21,000
유니버설 스패너 키트(3개/팩)	
131979	₩ 168,000
원형 여과망 125µm, 파스텔 블루(100개)	
131987	₩ 144,000
플러그 인 여과망 200µm 파스텔 그린(100개)	
133934	₩ 10,000
씰링(3개/팩) - 스프인들용	
133942	₩ 37,000
씰 리테이너	
133959	₩ 32,000
스프링(3개) - 페인트 니들과 에어 피스톤용	
133991	₩ 14,000
에어 피스톤 헤드(3개/팩)	
140582	₩ 34,000
씰링(5개/팩) - 플루이드 팁용	
15438	₩ 31,000
페인트 니들 패키징	
211391	₩ 16,000
고정 나사(3개/팩) - 에어량 조절기용	
211409	₩ 12,000
CCS 클립 - 그린/블루/레드/블랙(4개/팩)	
211425	₩ 36,000
에어 분배링(3개/팩)	
211508	₩ 61,000
회전형 조인트 키트 - 디지털용	
213025	₩ 90,000
스핀들 - 패턴폭 조절기	
86843	₩ 16,000
에어 피스톤 로드	
96875	₩ 2,000
PVC 인서트 (QCC 컵 연결부)	

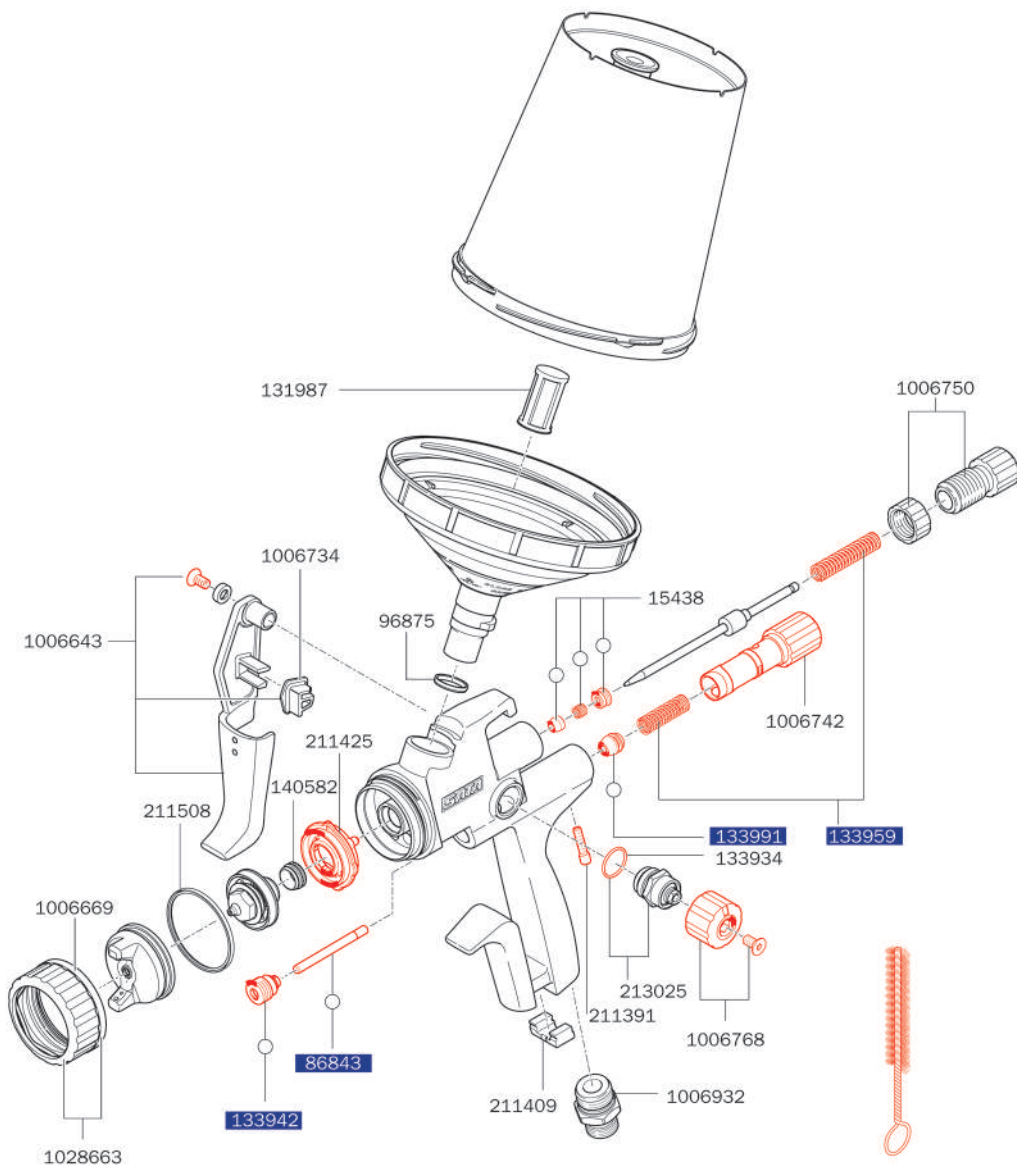

공구키트	가 격
211524	₩ 54,000
유니버설 스패너, 콤비 툴, 세척 브러쉬, CCS 클립, 페인트 여과망	

수리 키트	가 격
1006809	₩ 155,000
수리 키트	
82552	₩ 92,000
에어 피스톤 서비스 유니트	
136960	₩ 64,000
씰링 키트	

단종된 스프레이건의 부품
SATAjet 5000 B 가 격

1097379	₩ 21,000
유니버설 스패너(3개/팩)	
131987	₩ 144,000
플러그 인 여과망 200µm 파스텔 그린(100개)	
133934	₩ 10,000
씰링(3개/팩) - 스프indel용	
133942	₩ 37,000
씰 리테이너	
133959	₩ 32,000
스프링(3개) - 페인트 니들과 에어 피스톤용	
133991	₩ 14,000
에어 피스톤 헤드(3개/팩)	
134098	₩ 21,000
고정형 조인트 1/4" 수나사	
140582	₩ 34,000
씰링(5개/팩) - 플루이드팁용	
15438	₩ 31,000
페인트 니들 패키징	
16162	₩ 61,000
회전형 조인트	
19745	₩ 61,000
회전형 조인트	
211391	₩ 16,000
고정 나사(3개/팩) - 에어량 조절기용	
211409	₩ 12,000
CCS 클립 - 그린/블루/레드/블랙(4개/팩)	
211425	₩ 36,000
에어 분배링(3개/팩)	
211433	₩ 65,000
트리거 키트	
211441	₩ 31,000
씰 리테이너와 슬리브	
211458	₩ 50,000
트리거 슬리브 키트	
211466	₩ 86,000
에어량 조절기	
211474	₩ 51,000
도료량 조절기	
211482	₩ 54,000
조절 볼과 나사(2개/팩)	
211490	₩ 45,000
고정형 조인트와 슬리브	
211508	₩ 61,000
씰링(5개/팩)	
211516	₩ 98,000
회전형 조인트 키트 - 디지털용	
213025	₩ 90,000
스핀들 - 패턴폭 조절기	
213769	₩ 51,000
배터리 키트	
86843	₩ 16,000
에어 피스톤 로드	
96875	₩ 2,000
PVC 인서트 (QCC 컵 연결부)	

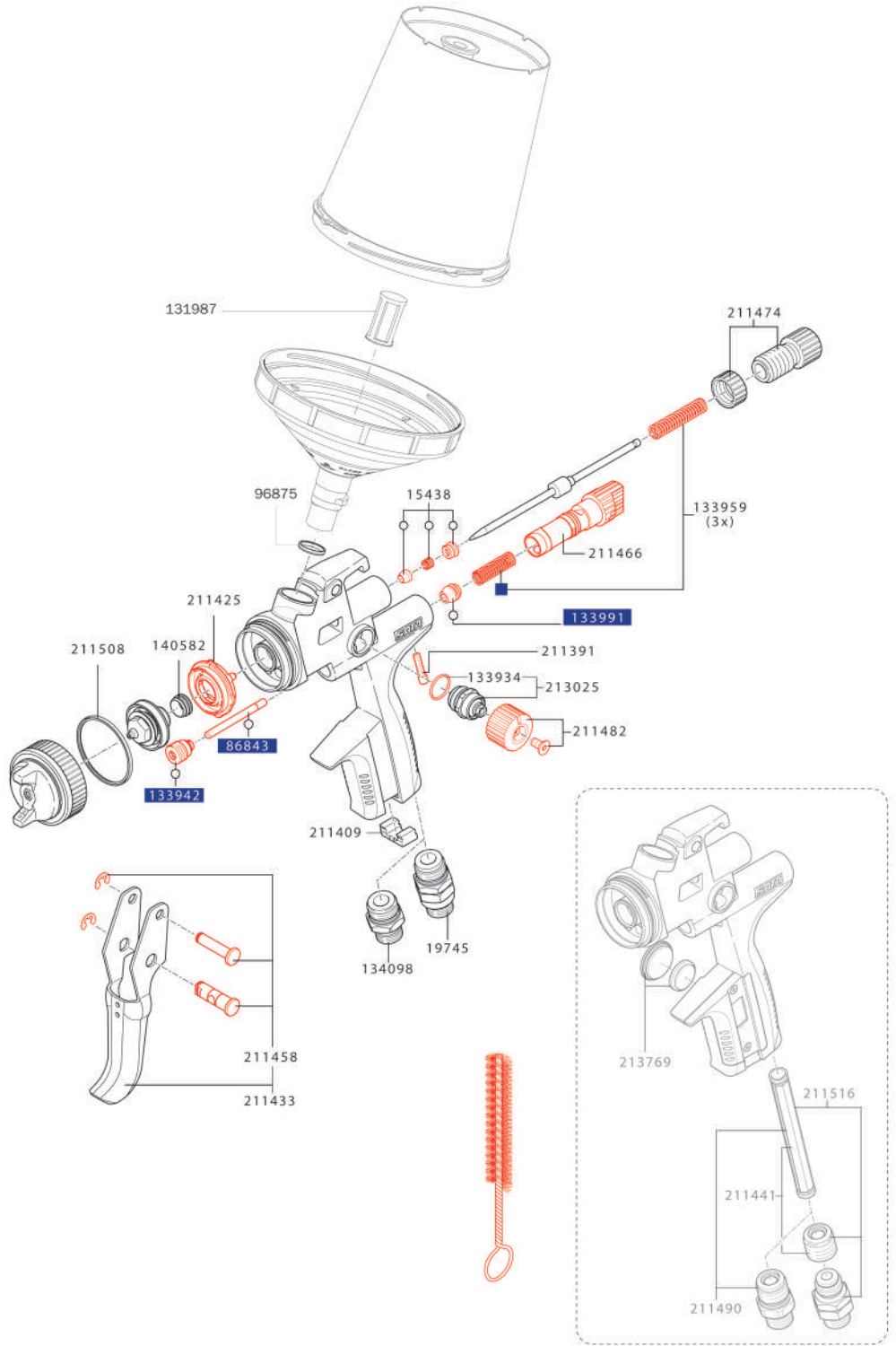

공구키트

가 격

211524 ₩ 54,000
유니버설 스패너, 콤비 툴, 세척 브러쉬, CCS 클립, 페인트 여과망



수리 키트

가 격

211532	₩ 154,000
수리 키트	
82552	₩ 92,000
에어 피스톤 서비스 유니트	
136960	₩ 64,000
씰링 키트	

이 책자의 내용을 임의로 수정하거나 복사·편집하지 마세요. 기재된 기술 사양은 변경될 수 있고, 인쇄 시의 오류나 번역의 오류가 있을 수 있습니다.

스프레이 건

컵

호흡기 마스크

에어 필터

부가 제품

품질 관리

스프레이 건

컵

호흡기 마스크

에어 필터

부가 제품

일반 상품

단종된 스프레이건의 부품
SATAjet 4800 K
spray mix 가 격

1006362	₩ 106,000
패턴폭 조절기	
1006370	₩ 390,000
노즐 헤드&페인트 튜브 (필터 어댑터, 회전형 조인트 별도)	
1014076	₩ 359,000
도료 저장 필터(회전형 조인트 포함)	
1014084	₩ 138,000
트리거 키트	
1014092	₩ 21,000
에어피스톤 로드	
1014109	₩ 41,000
막음 나사	
1014117	₩ 53,000
O-링 (2개) - 노즐 헤드(10개/팩)	
1014125	₩ 19,000
노즐 헤드 너트	
1014133	₩ 82,000
에어량 조절기	
12260	₩ 158,000
여과망 60msh(4개/팩)	
12278	₩ 158,000
여과망 100msh(4개/팩)	
133991	₩ 14,000
에어 피스톤 헤드(3개/팩)	
18341	₩ 6,000
스프링 - 페인트 니들용	
19745	₩ 61,000
회전형 조인트	
207522	₩ 134,000
전환 스위치용 가스켓	
207530	₩ 825,000
전환 키트, 전환 스위치, 노즐 제외	
211391	₩ 16,000
에어량 조절기 잠금 나사(3개/팩)	
228049	₩ 86,000
접촉으로 인한 파손 방지 에어캡 링	
228056	₩ 123,000
접촉으로 인한 파손 방지 에어캡 링	
27813	₩ 6,000
스프링 - 에어 피스톤용(SATA minijet제외)	
74856	₩ 162,000
여과망 키트 여과망 200msh(4개), 여과망 홀더(2개) 나사(1개)	
77537	₩ 125,000
페인트 니들 SATAjet 3000 K K3 스프레이 믹스(니들 팁 별도)	
82636	₩ 63,000
셀 리테이너	
97824	₩ 36,000
에어 분배링(3개)	
98434	₩ 220,000
프리 노즐, SATAjet K3 스프레이 믹스	
98459	₩ 151,000
에어 캡	
98525	₩ 113,000
셀 리테이너	
98541	₩ 84,000
니들 팁	
98772	₩ 203,000
페인트 니들과 니들 팁	

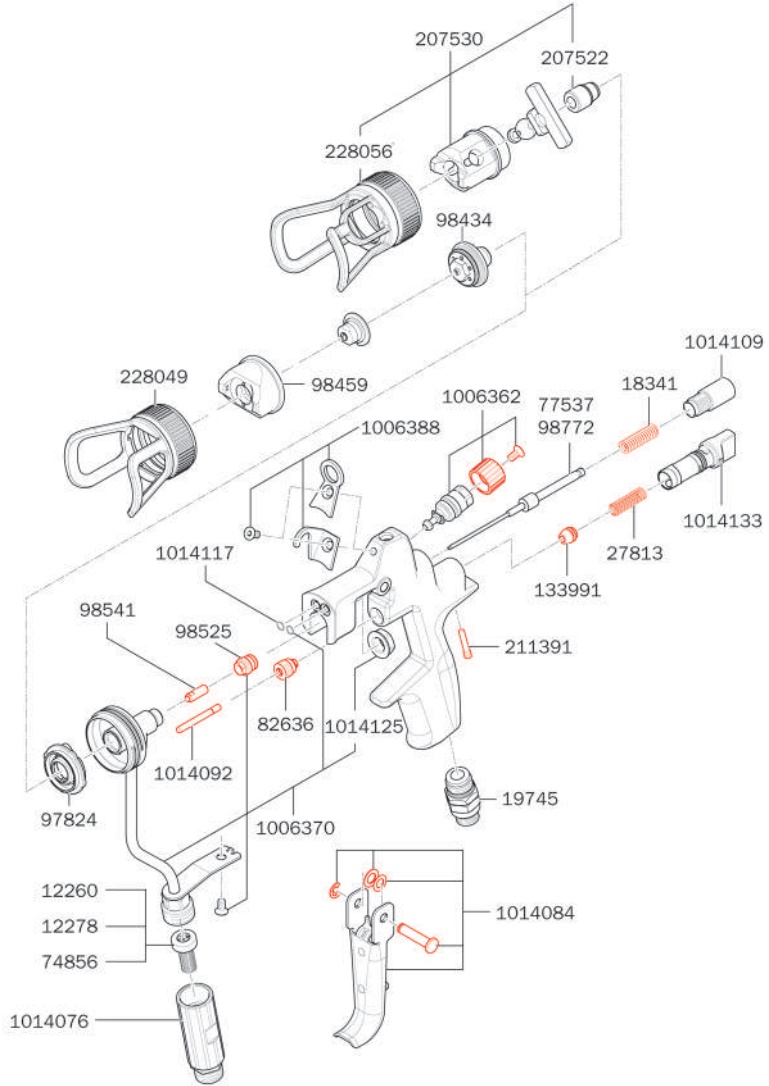

공구키트 가 격

1006966 ₩ 61,000
유니버설 스패너, 세척 브러쉬
분배링 집게



30833 ₩ 268,000

SATA 노즐 세척 키트 -
씰링 인서트, 씰링 캡 포함



수리 키트 가 격

1006940 ₩ 259,000
수리 키트

단종된 스프레이건의 부품
SATAjet 4000 B 가 격

133934	₩ 10,000
씰링(3개/팩) - 스프인들용	
133942	₩ 37,000
씰 리테이너	
133959	₩ 32,000
스프링(3개/팩)	
페인트 니들과 에어 피스톤용	
133967	₩ 16,000
잠금 나사(3개/팩) - 에어량 조절기용	
133991	₩ 14,000
에어 피스톤 헤드(3개/팩)	
134098	₩ 21,000
고정형 조인트 1/4" 수나사	
140582	₩ 34,000
씰링(5개/팩) - 플루이드팁용	
15438	₩ 31,000
페인트 니들 패키징	
165928	₩ 11,000
CCS 클립 - 그린/블루/레드/블랙(4개/팩)	
165944	₩ 92,000
스프인들 - 패턴폭 조절기용 >90°C 회전<	
165951	₩ 39,000
에어 분배링(3개/팩)	
165977	₩ 48,000
트리거 키트	
165985	₩ 32,000
씰 리테이너와 슬리브	
165993	₩ 52,000
배터리 키트	
166009	₩ 35,000
트리거 슬리브 키트	
166017	₩ 80,000
에어량 조절기	
166025	₩ 50,000
도료량 조절 나사	
166033	₩ 45,000
조절 너트와 나사(각 2개)	
166116	₩ 45,000
에어 연결 슬리브	
1826	₩ 36,000
흐름 방지 장치(4개/팩)	
19745	₩ 61,000
회전형 조인트	
203422	₩ 90,000
씰 리테이너 키트	
211508	₩ 61,000
씰링(5개/팩)	
27243	₩ 99,000
0.6t QCC PVC 컵	
SATAjet 5000 series, jet 4000 B, jet 3000 B, jet 2000, jet 1000 B, jet 100 B, jet RP minijet 4400 B용	
3988	₩ 45,000
여과망, 300µm(10개/팩)	
49395	₩ 41,000
0.6t PVC 컵	
누수 방지 링과 흐름 방지 장치 포함	
76018	₩ 374,000
페인트 여과망, 300µm(100개/팩)	
76026	₩ 1,640,000
페인트 여과망, 300µm(500개/팩)	
86843	₩ 16,000
에어 피스톤 로드	

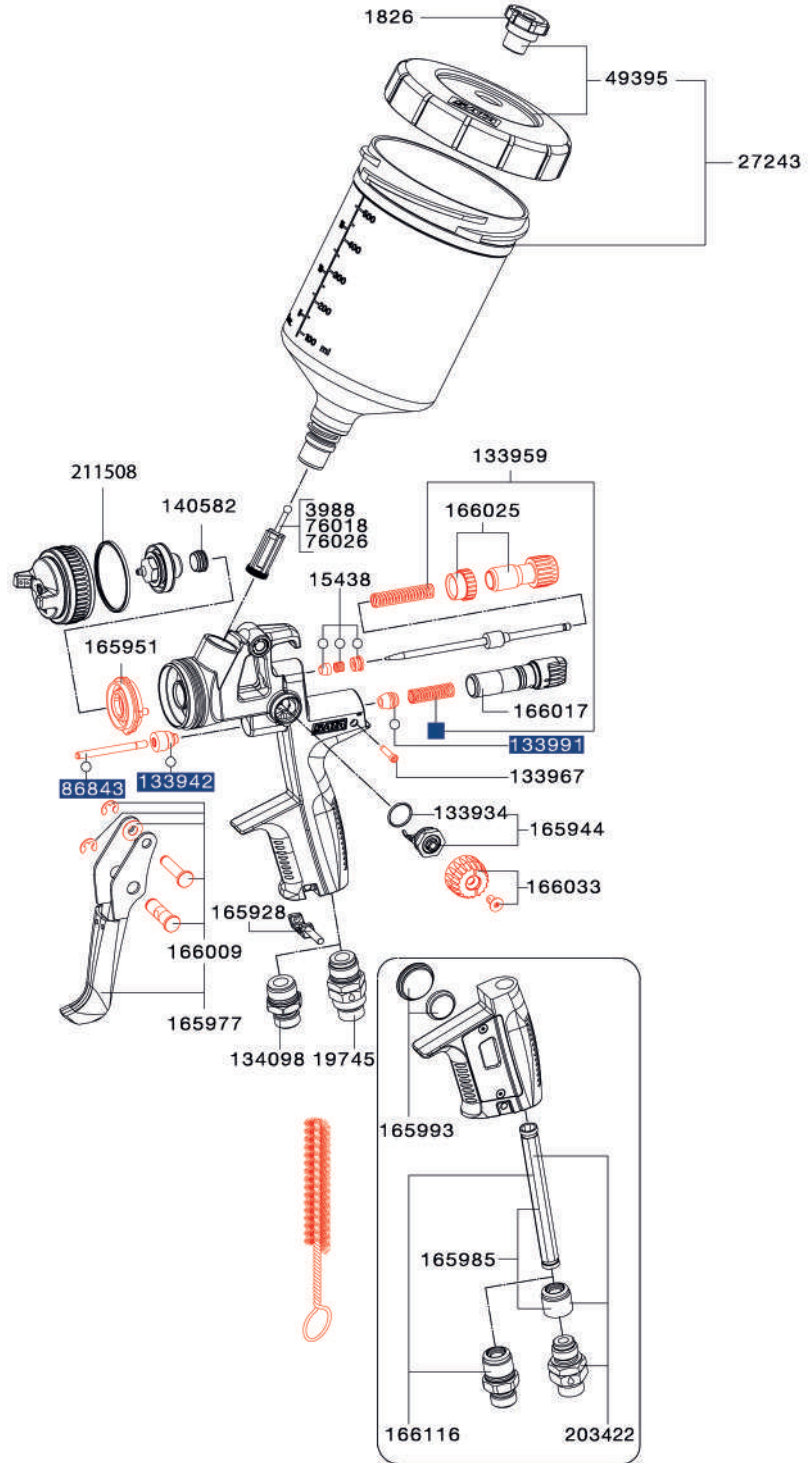

공구키트	가 격
165936	₩ 50,000
유니버설 스패너, 콤비 툴	
세척 브러쉬, 분배링 집게	
CCS 클립, 페인트 여과망	

수리 키트	가 격
166058	₩ 132,000
수리 키트	
82552	₩ 92,000
에어 피스톤 서비스 유니트	
136960	₩ 64,000
씰링 키트	

이 책자의 내용을 임의로 수정하거나 복사·편집하지 마세요. 기재된 기술 사양은 변경될 수 있고, 인쇄 시의 오류나 번역의 오류가 있을 수 있습니다.

스프레이 건

컵

호흡기 마스크

에어 필터

부가 제품

제품

인간

스프레이 건

컵

호흡기 마스크

에어 필터

부가 제품

일반 상품

단종된 스프레이건의 부품
SATAmijet 3000 B HVLP 가 격

124164	₩ 25,000
조절 knob	
125146	₩ 24,000
도료량 조절기	
125351	₩ 74,000
스핀들 SATAmijet 3000 B HVLP minijet 4 HVLP용	
125443	₩ 93,000
QCC PVC 컵, 0.125ℓ SATAmijet spray guns (except minijet 4400 B) and SATAjet 20 B용	
125948	₩ 94,000
0.15ℓ QCC 알루미늄 컵 SATAmijet (except minijet 4400) and jet 20 B용	
125955	₩ 103,000
QCC 장착된 플러그인 컵 연결부 SATAjet 20 B dekor 2000, minijet 3000 B HVLP minijet 4 HVLP 호환	
125963	₩ 331,000
25ml 유리 컵, 플러그인 뚜껑(5개/팩) QCC 장착된 플러그인 컵 연결부(1개/팩)	
126276	₩ 33,000
트리거 키트	
126292	₩ 26,000
패킹 키트 에어 피스톤 로드 SATAmijet 3000 B HVLP, minijet 4 HVLP	
127399	₩ 35,000
에어 분배링(3개/팩)	
133983	₩ 23,000
고정형 조인트 1/4" 수나사	
16295	₩ 57,000
25ml 유리 컵, 플러그인 뚜껑(1개)	
198523	₩ 45,000
에어량 조절기	
201467	₩ 31,000
스프링(각3개) - 페인트 니들과 에어 피스톤용	
44644	₩ 12,000
카운터 너트	
44735	₩ 5,000
동근 접시머리 나사 M 2.5×5	
44826	₩ 13,000
에어 피스톤 헤드	
44834	₩ 7,000
에어 피스톤 로드	
53033	₩ 245,000
25ml 유리 컵, 플러그인 뚜껑(5개/팩)	
58164	₩ 62,000
25ml 유리 컵, 뚜껑(5개/팩)	
6395	₩ 12,000
CCS 클립 - 그린/블루/레드/블랙(4개/팩)	
64022	₩ 32,000
PVC 컵 뚜껑(3개)	
64972	₩ 5,000
잠금 나사 - 에어량 조절기용	
79905	₩ 23,000
페인트 니들 패킹	
95448	₩ 30,000
스크류 온 뚜껑 125ccm PVC 컵(흐름 방지 장치 포함)	
95489	₩ 35,000
흐름 방지 장치(4개)	

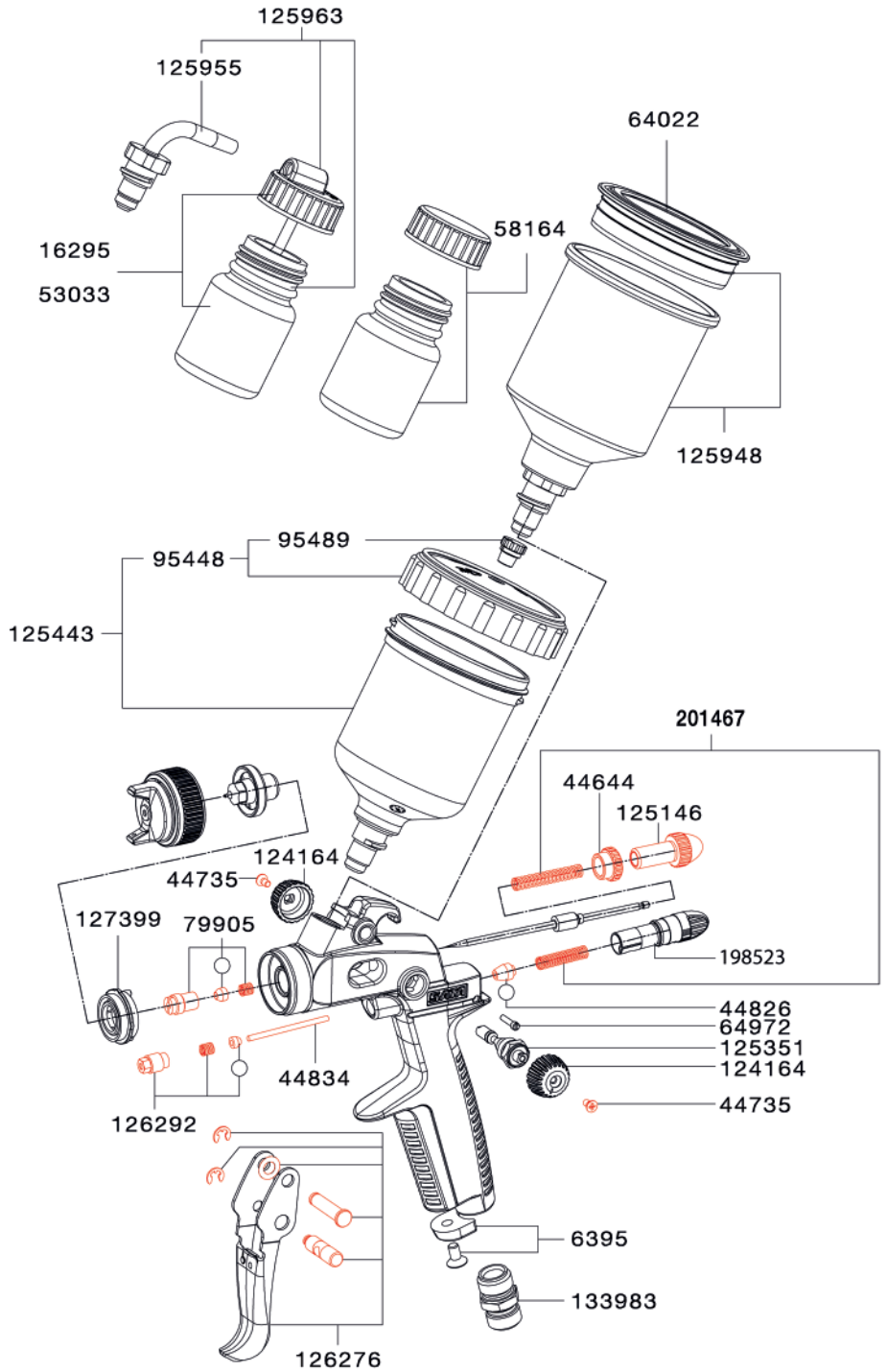

공구키트	가 격
125856	₩ 37,000
유니버설 스패너, 세척 브러쉬, 분배링 집게, 렌치	



수리 키트	가 격
126284	₩ 130,000
수리 키트	
50658	₩ 36,000
셀링 키트	

이 책자의 내용을 임의로 수정하거나 복사·편집하지 마세요. 기재된 기술 사양은 변경될 수 있고, 인쇄 시의 오류나 번역의 오류가 있을 수 있습니다.

단종된 스프레이건의 부품

SATAjet B
SATAjet GR 가 격

133926	₩ 35,000
트리거 슬리브 키트	
133934	₩ 10,000
씰링 (3개/팩) - 스프인들용	
133959	₩ 32,000
스프링 (3개) 페인트 니들과 에어 피스톤용	
133967	₩ 16,000
잠금 나사(3개/팩) - 에어량 조절기용	
133983	₩ 23,000
고정형 조인트 1/4" 수나사	
133991	₩ 14,000
에어 피스톤 헤드(3개/팩)	
1503	₩ 5,000
동근 접시머리 나사 M4×8 DIN 965 스테인레스 스틸, 패턴 폭 조절기용	
16162	₩ 61,000
회전형 조인트	
1826	₩ 36,000
흐름 방지 장치 (4개/팩)	
2600	₩ 106,000
노즐 인서트 서비스 유닛 (SATAjet /B, H, K & NR 92 호환) 노즐 인서트, 분배판, 씰링 링 포함	
29629	₩ 16,000
에어 피스톤 로드	
3566	₩ 21,000
인렛 니플	
3657	₩ 40,000
조절 놋	
3749	₩ 19,000
스터핑 박스 - 에어 피스톤용 (SATAjet, KL, HKD & MC-B 호환)	
3988	₩ 45,000
페인트 여과망, 300µm(10개/팩)	
422	₩ 6,000
가스켓 - 에어 피스톤용	
49379	₩ 104,000
0.6ℓ 플라스틱 컵 SATAjet B, jet GR, jet NR 95, jet 3000 LAB, jet 4000 LAB, jet 5000 LAB용	
49395	₩ 41,000
0.6ℓ PVC 스크류형 컵 뚜껑 누수 방지 링과 흐름 방지 마개	
53603	₩ 77,000
에어량 조절기	
54221	₩ 59,000
스핀들(SATAjet/90, SATAjet, regulation valve & MC-B 호환)	
61416	₩ 32,000
도료량 조절기 & 카운터 너트	
6445	₩ 32,000
페인트 니들 팩킹	
64766	₩ 12,000
와셔	
6486	₩ 42,000
트리거 키트	
76018	₩ 374,000
페인트 여과망, 300µm(100개/팩)	
76026	₩ 1,640,000
페인트 여과망, 300µm(500개/팩)	

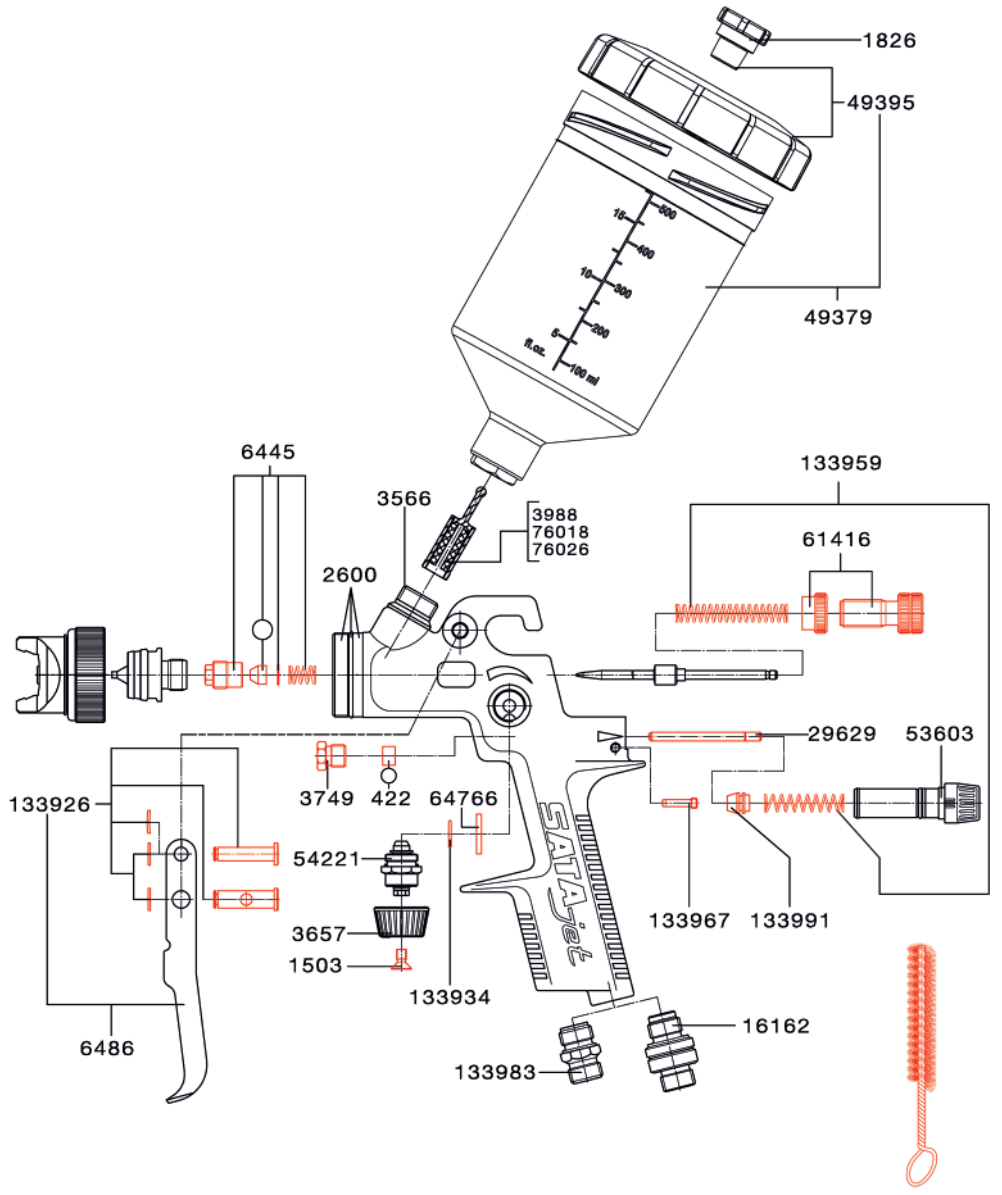

공구키트	가 격
9654	₩ 39,000
유니버설 스패너, 세척용 브러시	
너비 4mm 육각렌치	
너비 2mm 육각렌치, 페인트 여과망, 너비 7mm 소켓 렌치	

수리 키트	가 격
69666	₩ 130,000
수리 키트	
9829	₩ 36,000
씰링 키트	

이 책자의 내용을 임의로 수정하거나 복사·편집하지 마세요. 기재된 기술 사양은 변경될 수 있고, 인쇄 시의 오류나 번역의 오류가 있을 수 있습니다.

스프레이 건 컵 호흡기 마스크 에어 필터 부가 제품 품 상 인 만 함



이 책자의 내용을 임의로 복사·편집하거나 수정하거나 무단으로 배포할 수 있는 권리가 없습니다.

이 책자의 내용을 임의로 수정하거나 복사·편집하지 마세요. 기재된 기술 사양은 변경될 수 있고, 인쇄 시의 오류나 번역의 오류가 있을 수 있습니다.

컵	제품 상세	제품 특징점
 <p>RPS 다목적 컵 - 오리지날 92</p>	<p>SATA RPS (신속 준비 시스템) 다목적 컵의 네 가지 특징은 믹싱, 도장, 재충전, 보관을 한번에 할 수 있다는 점입니다. SATA RPS는 오직 3가지 구성품으로 이루어져 있어 사용이 간단하고, QCC 연결부가 있는 모든 SATA 스프레이 건에 아답터 없이 직접 체결하여 사용합니다. 도로 이동로를 단축하고, 불필요한 모서리를 없애 도로가 도로 이동로에 쌓이지 않도록 합니다.</p>	<ul style="list-style-type: none"> • 각도 조절(Bendable) - 까다로운 위치 (실부위나 휠 아치 등) 도장에 유리 • 컵과 뚜껑의 나사식 체결. 컵에 충격을 가해도 뚜껑이 분리되지 않음 • 작업공간을 더럽히지 않고 신속하게 뚜껑을 제거할 수 있음 • 건 세척 최소화 - 건에서 컵을 분리할 때, 컵을 눌러 진공상태를 발생시키고 방아쇠를 당깁니다. 이로써 도로 이송로에 페인트가 거의 남지 않도록 합니다. • 일정한 도로 공급량 - 완벽한 코팅 결과 • 신속한 색상 교체 - 세척 용이성 • 3 가지 사이즈: 0.3ℓ / 0.6ℓ / 0.9ℓ • UV 버전: 0.6ℓ
 <p>LCS - the Liner 96</p>	<p>SATA의 최적화된 첫 번째 라이너 컵. RPS와 마찬가지로 이 컵은 어댑터 없이 모든 SATA 건에 맞습니다. 타사 스프레이 건용 어댑터도 있습니다. 무게 중심 잡기가 편리하고 청소가 더 쉽고 더 가벼운 무게 등의 추가 이점들이 많으며, 스프레이 건의 손상이 적습니다.</p>	<ul style="list-style-type: none"> • QCC가 있는 모든 SATA 스프레이 건에 적합하며 어댑터 필요 없음 • 입자 없음: 프리미엄 여과망 • 안전 잠금장치가 있는 뚜껑 • 매우 부드럽고 균일한 페인트 흐름을 위한 부드럽고 얇은 소재로 제작된 라이너(내부 컵) • 완벽하고 손쉬운 혼합을 위한 세밀한 눈금 시스템이 있는 투명 하드 컵(외부 컵); 거꾸로 뒤집어 사용 가능 눈금이 페인팅 시 남은 양을 표시합니다 • 3가지 사이즈: 0.40ℓ / 0.65ℓ / 0.85ℓ
 <p>Gravity flow cup for spray guns 102</p>	<p>SATA 중력식 스프레이 건용 플라스틱 & 알루미늄 컵입니다.</p>	<ul style="list-style-type: none"> • SATA의 검증된 품질 • 뛰어난 활용성
 <p>SATA agitator cup 106</p>	<p>SATA 교반컵은 이펙트 도로와 같이 신속한 도로 세팅이 필요한 작업에 이상적입니다. 알루미늄 컵을 별도 어댑터 없이 QCC(신속컵 연결부) 연결부가 있는 SATA 스프레이 건에 바로 연결할 수 있습니다. 도로 이동로를 단축하고, 불필요한 모서리를 없애 도로가 도로 이동로에 쌓이지 않도록 합니다.</p>	<ul style="list-style-type: none"> • 활용성 - 에어 조절 밸브로 인입 압력과 교반기의 속도를 조절 • 깨끗함 - 뚜껑의 누수방지 기능과 깨끗한 작업 환경 • 일정한 도로 유량 - 완벽한 도장 결과
 <p>SATA BVD 108</p>	<p>SATA BVD는 고점도의 스프레이 도로의 low-mist(저미스트) 처리에 이상적입니다.</p>	<ul style="list-style-type: none"> • 점도 조절 불필요 • 각각의 도로 압력 조절 • 구형 스프레이 건 용 암나사 연결부 선택 가능

스프레이 건

컵

호흡기 마스크

에어 필터

부가 제품

바닥 상인

RPS 다목적 컵 - 오리지널



스프레이 건

컵

호흡기 마스크

에어 필터

부가 제품

일반 상품

RPS 0,3 ℓ	가 격	
1202043 RPS 0.3 ℓ - 오리지널 - 125 μm 원형 여과망 패킹 단위: 50개	₩ 146,000	
1214816 RPS 0.3 ℓ - 오리지널 - 125 μm 원형 여과망 패킹 단위: 100개	₩ 292,000	
1202077 RPS 0.3 ℓ - 오리지널 - 200 μm 플러그 인 여과망 패킹 단위: 50개	₩ 146,000	
1214824 RPS 0.3 ℓ - 오리지널 - 200 μm 플러그 인 여과망 패킹 단위: 100개	₩ 292,000	
RPS 0,6 ℓ	가 격	
1202100 RPS 0.6 ℓ - 오리지널 - 125 μm 원형 여과망 패킹 단위: 50개	₩ 168,000	
1202134 RPS 0.3 ℓ - 오리지널 - 200 μm 플러그 인 여과망 패킹 단위: 50개	₩ 168,000	
RPS 0,9 ℓ	가 격	
1202259 RPS 0.9 ℓ - 오리지널 - 125 μm 원형 여과망 패킹 단위: 50개	₩ 198,000	
1202267 RPS 0.9 ℓ - 오리지널 - 200 μm 플러그 인 여과망 패킹 단위: 50개	₩ 198,000	

이 책자의 내용을 임의로 수정하거나 복사·편집하지 마세요. 기재된 기술 사양은 변경될 수 있고, 인쇄 시의 오류나 번역의 오류가 있을 수 있습니다.

RPS 0,6 ℓ UV		가 격
1202142	RPS UV 0.6 ℓ - 오리지널 - 125 μm 원형 여과망 패키징 단위: 50개	₩ 194,000
1202150	RPS UV 0.6 ℓ - 오리지널 - 200 μm 플러그 인 여과망 패키징 단위: 50개	₩ 194,000
액세서리 - SATA RPS		가 격
144840	SATA RPS 박스 거치대	₩ 88,000
127852	스프레이 보틀 1.0ℓ	₩ 14,000
127860	펌프식 스프레이 보틀(세척용), 신너(솔벤트) 사용 금지	₩ 75,000
165399	SATA RPS 믹스 평면 뚜껑(50개/팩) RPS 0.6ℓ & 0.9ℓ 컵용 함께 적재 가능	₩ 59,000

스프레이 건

컵

호흡기 마스크

에어 필터

부가 제품

일반 상품

이 책자의 내용을 임의로 수정하거나 복사·편집하지 마세요. 기재된 기술 사양은 변경될 수 있고, 인쇄 시의 오류나 번역의 오류가 있을 수 있습니다.

부품	
RPS - 오리지날	
1013218	₩ 83,000
컵 두경	
SATA RPS 0.3ℓ 스탠다드(60개/팩)	
1013226	₩ 115,000
컵 두경	
SATA RPS 0.6ℓ / 0.9ℓ(80개/팩)	
1013234	₩ 143,000
컵 두경	
SATA RPS 0.3ℓ minijet(108개/팩)	
1204429	₩ 68,000
컵 두경 RPS 0.3ℓ(50개)	
1204437	₩ 146,000
컵 두경 RPS 0.6ℓ / 0.9ℓ (50개)	
131979	₩ 168,000
원형 여과망 125μm	
파스텔 블루(100개)	
131987	₩ 144,000
플러그 인 여과망 200μm	
파스텔 그린(100개)	
160606	₩ 85,000
원형 여과망 125μm	
파스텔 블루(60개)	

RPS 0.3 ℓ

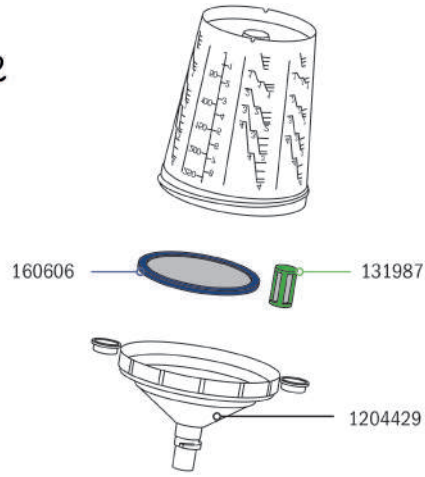

RPS 0.6 ℓ

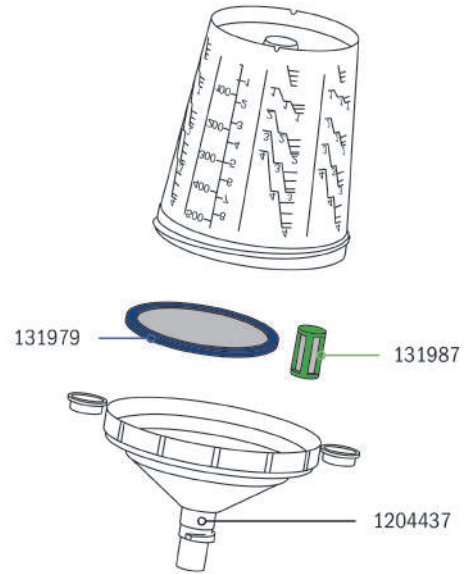

RPS 0.9 ℓ

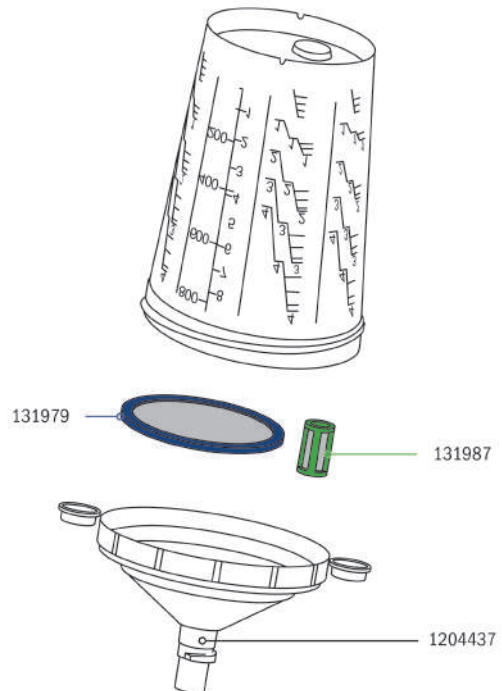

이 책자의 내용을 임의로 수정하거나 복사·편집하지 마세요. 기재된 기술 사양은 변경될 수 있고, 인쇄 시의 오류나 번역의 오류가 있을 수 있습니다.



LCS - the Liner



스프레이 건

컵

호흡기 마스크

에어 필터

부가 제품

일반 상품

LCS 0,40 ℓ

가 격

1195818
LCS 0.40 ℓ - the Liner - 125 μm 원형 여과망 패킹 단위: 50개

₩ 109,000



1195826
LCS 0.40 ℓ - the Liner - 200 μm 원형 여과망 패킹 단위: 50개

₩ 109,000



LCS 0,65 ℓ

가 격

1195834
LCS 0.65 ℓ - the Liner - 125 μm 원형 여과망 패킹 단위: 50개

₩ 125,000



1195850
LCS 0.65 ℓ - the Liner - 200 μm 원형 여과망 패킹 단위: 50개

₩ 125,000



이 책자의 내용을 임의로 수정하거나 복사·편집하지 마세요. 기재된 기술 사양은 변경될 수 있고, 인쇄 시의 오류나 번역의 오류가 있을 수 있습니다.

LCS 0.85 ℓ

가 격

1195868

₩ 146,000

LCS 0.85 ℓ - the Liner - 125 μm 원형 여과망 패키징 단위: 50개



1195876

₩ 146,000

LCS 0.85 ℓ - the Liner - 200 μm 원형 여과망 패키징 단위: 50개



액세서리 - LCS

가 격

127852

₩ 14,000

스프레이 보틀 1.0 ℓ



127860

₩ 75,000

펌프식 스프레이 보틀 (세척용), 신너 (솔벤트) 사용 금지



이 책자의 내용을 임의로 수정하거나 복사-편집하지 마세요. 기재된 기술 사양은 변경될 수 있고, 인쇄 시의 오류나 번역의 오류가 있을 수 있습니다.

스프레이 건

컵

호흡기 마스크

에어 필터

부가 제품

일반 상품

부품	
LCS the Liner	가 격
1196303	별도문의
LCS 컵 뚜껑 0.40 ℓ	
125 μm 원형 여과망 포함 패키징단위: 75개	
1196410	별도문의
LCS 컵 뚜껑 0.40 ℓ	
200 μm 원형 여과망 포함 패키징단위: 75개	
1196296	별도문의
LCS 컵 뚜껑 0.65 ℓ / 0.85 ℓ	
125 μm 원형 여과망 포함 패키징단위: 75개	
1196288	별도문의
LCS 컵 뚜껑 0.65 ℓ / 0.85 ℓ	
200 μm 원형 여과망 포함 패키징단위: 75개	

LCS 0.40 ℓ

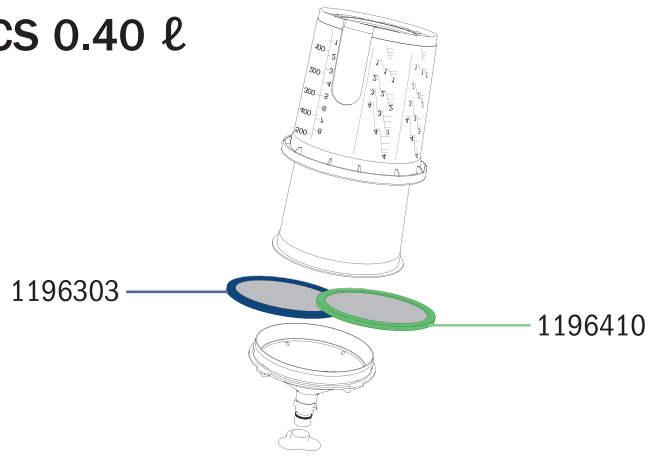

LCS 0.65 ℓ

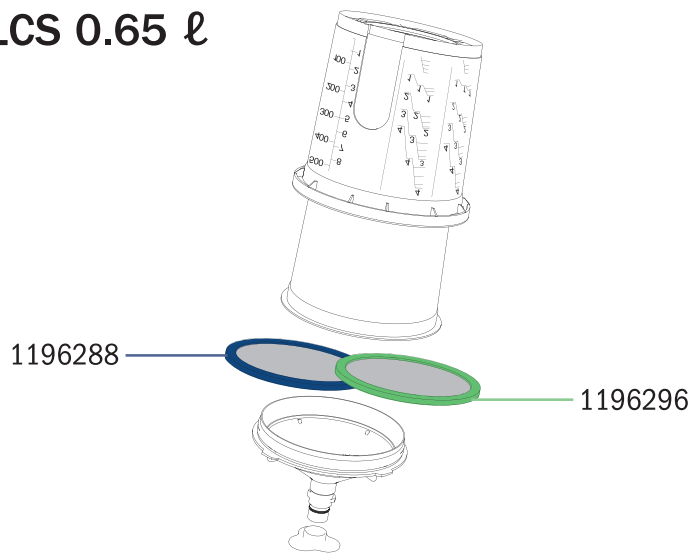

LCS 0.85 ℓ

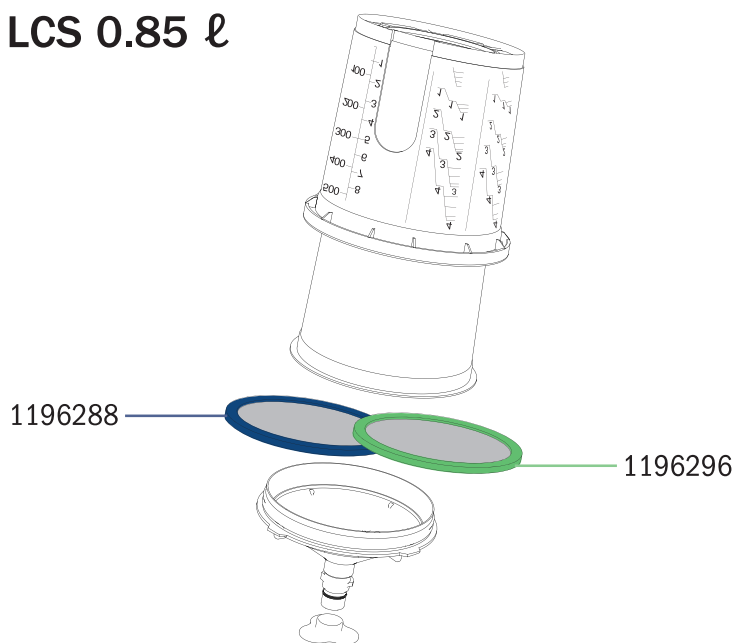

이 책자의 내용을 임의로 수정하거나 복사·편집하지 마세요. 기재된 기술 사양은 변경될 수 있고, 인쇄 시의 오류나 번역의 오류가 있을 수 있습니다.

SATA Loyalty Program

coins & more



We reward your customers with SATA coins

Purchasing SATA products is twice as rewarding: you can achieve perfect finishes and as a participant in the SATA Loyalty Program coins & more you can collect SATA coins and redeem them for valuable rewards.

Many SATA products are delivered with a QR code of the SATA Loyalty Program coins & more. You can scan the Loyalty QR codes with the SATA Loyalty App to collect SATA coins, which can then be redeemed for valuable rewards in the Loyalty Shop.

Benefit from the SATA customer loyalty program and its advantages:

- High-quality SATA product with bonus thanks to the SATA coins
- Many SATA products with Loyalty QR code to collect SATA coins
- Further options to collect coins in the SATA Loyalty App
- Wide range of rewards including SATA products
- Exclusive rewards and special prices during certain promotional periods



INFORMATION ON THE PROGRAM
www.sata.com/coins-and-more



PRODUCTS WITH LOYALTY QR CODE
www.sata.com/coins-and-more-products



ONLINE REGISTRATION
www.sata.com/coins-and-more-login

Do you still have questions?

If you have any further questions, please do not hesitate to contact the SATA Loyalty Team:
loyalty@sata.com

Thank you for your support!
Your SATA Loyalty Team

SATA RPS 액세스리

기술 사양	SATA RPS 벽걸이형 거치대	SATA RPS 익스텐션 키트	SATA RPS 벽걸이 회전형 어댑터 키트	SATA RPS 스탠드 회전형 어댑터 키트
높이	100 cm	100 cm	136 cm	210 cm
깊이	18 cm	18 cm		
너비	80 cm	40 cm		
지름			65 cm	65 cm



종류

가격

195784
SATA RPS 벽걸이형 거치대, 스탠다드 사양
구성: 컵 튜브 2개, 뚜껑 튜브 2개, 여과망 튜브 2개, 알루미늄 슬롯 2개

₩ 518,000



195776
SATA RPS 익스텐션 키트, 에드 온 키트
구성: 컵 튜브 2개, 뚜껑 튜브 1개, 원형 여과망 튜브 1개, 알루미늄 슬롯

₩ 226,000

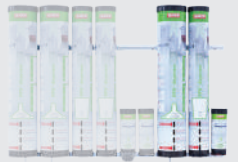

196543
SATA RPS 벽걸이 회전형 어댑터 키트
회전형 스피들 & 벽걸이형 홀더(상단과 하단)
- 튜브 미포함

₩ 410,000



196550
SATA RPS 스탠드 회전형 어댑터 키트, 회전형 스피들, 스틸 파이프
- 튜브, 바닥 플레이트 미포함

₩ 752,000



197723
SATA RPS 스탠드 회전형 어댑터 키트용 바닥 플레이트, 중요사항: 반드시 196550과 195784와 함께 주문하십시오!

₩ 253,000

스프레이 건

컵

호흡기 마스크

에어 필터

부가 제품

일반 상품

이 책자의 내용을 임의로 수정하거나 복사·편집하지 마세요. 기재된 기술 사양은 변경될 수 있고, 인쇄 시의 오류나 번역의 오류가 있을 수 있습니다.

SATA RPS 디스펜서용 부품	가 격	
1008219 SATA RPS 거치대(플러그 인 여과망용)	₩ 13,000	
1008227 SATA RPS 거치대 여과망 채(플러그 인 여과망용)	₩ 9,000	
1008285 SATA RPS 거치대 어댑터(RPS 컵 뚜껑 거치대용)	₩ 10,000	
1028605 SATA RPS 거치대 브라켓(플러그 인 여과망용)	₩ 7,000	
213629 픽싱 키트 - 튜브 접착 패드, 접착 호일, 홀더(SATA RPS 거치대 접착용)	₩ 21,000	
213637 SATA RPS 거치대 튜브 용 컵 홀더	₩ 11,000	
213645 SATA RPS 거치대 뚜껑 세척 브러쉬(스탠다드)	₩ 31,000	
213652 SATA RPS 거치대 뚜껑 세척 브러쉬(소형)	₩ 29,000	
213660 SATA RPS 거치대 튜브(RPS 컵 뚜껑 거치대용)	₩ 29,000	
213678 SATA RPS 거치대 튜브(RPS 컵 거치대용)	₩ 29,000	
213686 SATA RPS 거치대 튜브(원형 & 플러그 인 여과망 거치대용)	₩ 16,000	
215483 SATA RPS 거치대 세척 브러쉬 고정용 리벳(4개/팩)	₩ 8,000	
215616 SATA RPS 거치대 원형 여과망용 바닥(1개)	₩ 7,000	

스프레이 건

컵

호흡기 마스크

에어 필터

부가 제품

포장 상단
일반

이 책자의 내용을 임의로 수정하거나 복사·편집하지 마세요. 기재된 기술 사양은 변경될 수 있고, 인쇄 시의 오류나 번역의 오류가 있을 수 있습니다.

SATA 중력식 컵

스프레이 건

컵

호흡기 마스크

에어 필터

부가 제품

일반 상품

플라스틱 컵	가 격	
197541 0.125ℓ 플라스틱 컵, QCC/나사선 없는 건용	₩ 93,000	
125443 0.125ℓ 플라스틱 컵, QCC/나사선 있는 건용: SATAminijet (minijet 4400 B 제외), SATAjet 20 B	₩ 93,000	
120675 0.3ℓ 플라스틱 컵, QCC/나사선 없는 건용: SATAjet 5000 시리즈, jet 4000, jet 1000, jet 100, jet 3000, minijet 4400	₩ 113,000	
48587 0.3ℓ 플라스틱 컵, 나사선 있는 건용: SATAjet B, jet GR, jet NR 95	₩ 101,000	
128470 0.3ℓ 플라스틱 컵, QCC, SATAminijet 3000 B, minijet 1-3, jet 20 B	₩ 99,000	
27243 0.6ℓ 플라스틱 컵, QCC/나사선 없는 건용: SATAjet 5000 series, jet 4000 B, jet 3000 B, jet 2000, jet 1000 B, jet 100 B, jet RP, minijet 4400 B	₩ 99,000	
1004960 0.6ℓ 플라스틱 컵, QCC/나사선 있는 건용: SATA KLC, LM 2000, jet 90-2, jet RP	₩ 99,000	
49379 0.6ℓ 플라스틱 컵, 나사선 있는 건용: SATAjet B, jet GR, jet NR 95, jet 3000 LAB, jet 4000 LAB, jet 5000 LAB	₩ 104,000	

이 책자의 내용을 임의로 수정하거나 복사·편집하지 마세요. 기재된 기술 사양은 변경될 수 있고, 인쇄 시의 오류나 번역의 오류가 있을 수 있습니다.

알루미늄 컵

가 격

198911
0.15ℓ 알루미늄 컵, QCC/나사선 없는 건용: SATAjet 5000, jet 4000 B, jet 3000 B, jet 2000, jet 1000 B, jet 100 B, jet RP, minijet 4400 B

₩ 94,000



125948
0.15ℓ 알루미늄 컵, SATAminijet (minijet 4400 제외), jet 20 B

₩ 94,000



137729
0.75ℓ 알루미늄 컵, QCC/나사선 없는 건용: SATAjet 5000, jet 4000 B, jet 3000 B, jet 2000, jet 1000 B, jet 100 B

₩ 109,000



1013432
0.75ℓ 알루미늄 컵, QCC/나사선 있는 건용: jet 2000, jet 90, jet RP, LM 2000, KLC

₩ 109,000



6601
0.75ℓ 알루미늄 컵, SATAjet B, jet GR, jet NR 95

₩ 109,000



96685
1.0ℓ 알루미늄 컵, QCC/나사선 없는 건용: SATAjet 5000, jet 4000 B, jet 3000 B, jet 2000, jet 1000 B, jet 100 B

₩ 109,000



1013440
1.0ℓ 알루미늄 컵, QCC/나사선 있는 건용: jet 2000, jet 90, jet RP, LM 2000, KLC

₩ 109,000



46631
1.0ℓ 알루미늄 컵, SATAjet B, jet GR, jet NR 95

₩ 109,000



71555
PVC 뚜껑(3개) - 0.75ℓ & 1.0ℓ 알루미늄 컵용

₩ 38,000



이 책자의 내용을 임의로 수정하거나 복사·편집하지 마세요. 기재된 기술 사양은 변경될 수 있고, 인쇄 시의 오류나 번역의 오류가 있을 수 있습니다.

스프레이 건

컵

호흡기 마스크

에어 필터

부가 제품

일반 상품

SATA® 교반 컵

기술 사양	SATA 교반 컵
컵 용량	0,7 ℓ
최대 작업 압력	10,0 bar
소재	알루미늄



스프레이 건

컵

SATA 교반 컵

가 격

29926
SATA 교반 컵, 전환 키트
SATAjet 5000 series, jet 4000 B, jet 3000 B, jet 2000, jet 1000 B, jet 100 B, jet RP

₩ 1,230,000



호흡기 마스크

9951
SATA 교반 컵
SATAjet B & GR/B-92용 (보조장비)

₩ 1,245,000



에어 필터

부가 제품

일반 상품

이 책자의 내용을 임의로 수정하거나 복사·편집하지 마세요. 기재된 기술 사양은 변경될 수 있고, 인쇄 시의 오류나 번역의 오류가 있을 수 있습니다.

부품

SATA® 교반 컵 가격

123513	₩ 65,000
압력계이지 0-10 bar 40mm 구경 조절 밸브용	
1503	₩ 5,000
동근 접시머리 나사 M4x8 DIN 965 스테인레스 스틸, 패턴 폭 조절기용	
1826	₩ 36,000
흐름 방지 장치(4개)	
20461	₩ 18,000
에어호스 - BVD & 교반 컵용	
21055	₩ 131,000
교반 날개	
21063	₩ 137,000
드라이빙 링(스크류 포함)	
21071	₩ 21,000
가스켓 - 교반 날개, 교반컵	
2188	₩ 60,000
스핀들	
44735	₩ 5,000
접시머리 나사 M 2.5x5, VA	
44743	₩ 21,000
조절 눈	
44792	₩ 70,000
스핀들 - SATAminijet용	
51078	₩ 423,000
컵 교반용 조절 밸브	
53785	₩ 17,000
LCN-1/8-PL-4, f. SATA NAD & BVD	
53793	₩ 49,000
커플링 G 1/8" 암나사	
54049	₩ 23,000
씰링 링(4개)	
65557	₩ 36,000
조절 눈	

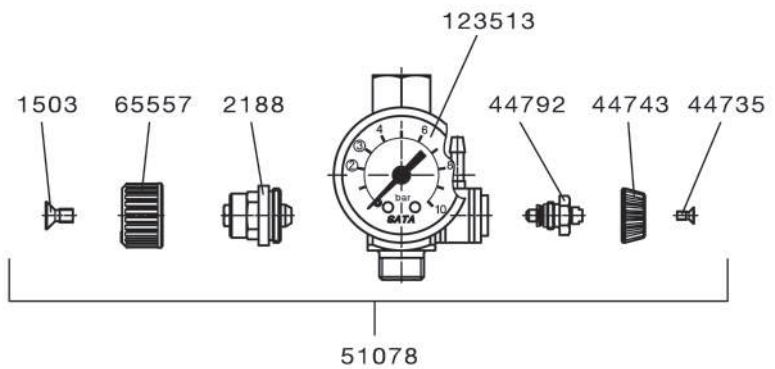
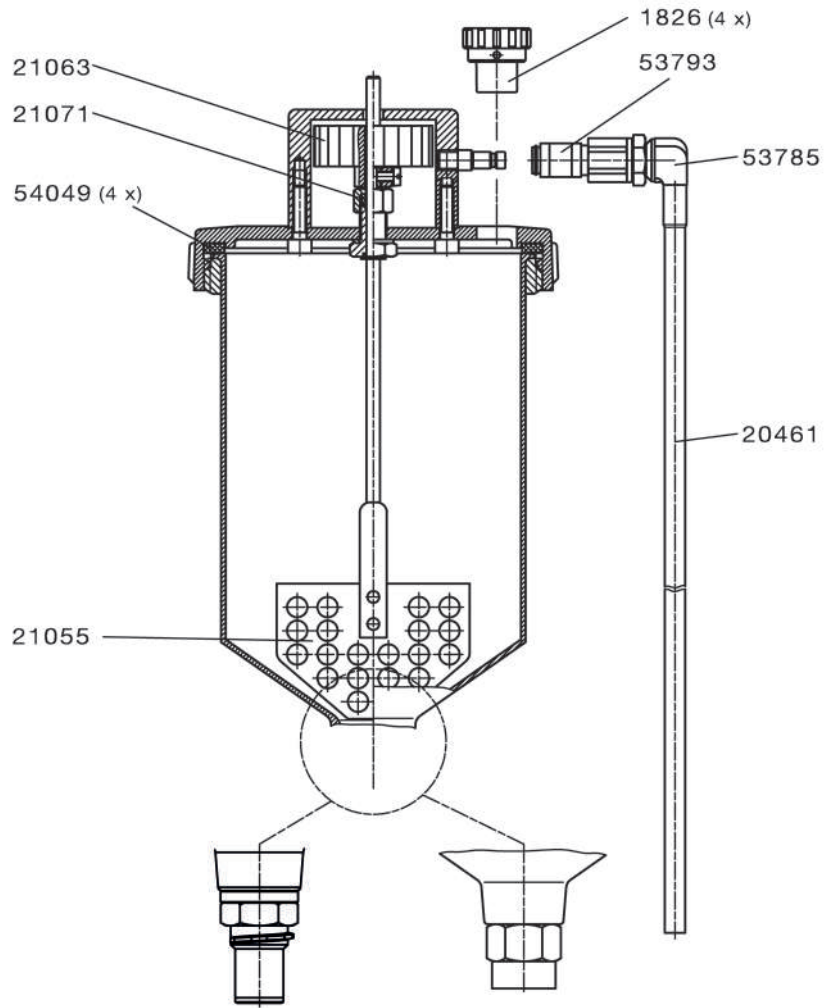

이 책자의 내용을 임의로 수정하거나 복사-편집하지 마세요. 기재된 기술 사양은 변경될 수 있고, 인쇄 시의 오류나 번역의 오류가 있을 수 있습니다.

스프레이 건

컵

호흡기 마스크

에어 필터

부가 제품

인반 상품

SATA BVD

기술 사양	SATA BVD
컵 용량	0,7 l
최대 작업 압력	1,7 bar
소재	알루미늄



스프레이 건

컵

SATA BVD 전환 키트

가 격

25775
SATA BVD 전환 키트 - 나사선 없는 QCC

₩ 691,000



호흡기 마스크

57505
SATA BVD 익스텐션 세트 - SATAjet B and GR/B - 92용

₩ 677,000



에어 필터

부가 제품

일반 상품

이 책자의 내용을 임의로 수정하거나 복사·편집하지 마세요. 기재된 기술 사양은 변경될 수 있고, 인쇄 시의 오류나 번역의 오류가 있을 수 있습니다.

부품

SATA BVD

가 격

120816	₩ 93,000
압력 배출 스크류(2개)	
133983	₩ 23,000
에어 연결부 1/4" 수나사	
20438	₩ 47,000
안전 압력 감압 밸브 BVD	
20461	₩ 18,000
에어 호스 - BVD & 교반컵용	
21014	₩ 184,000
알루미늄 컵 뚜껑	
21048	₩ 347,000
가압컵과 뚜껑	
25577	₩ 347,000
가압컵과 뚜껑	
53777	₩ 16,000
에어 연결부 - 알루미늄 뚜껑용	
54049	₩ 23,000
씰링 링(4개)	
65920	₩ 383,000
컨트롤 피팅(control fitting)	
완제품 - BVD 가압컵 연결 키트(GR & LM)	
70664	₩ 31,000
흐름 방지 장치(10개)	
8268	₩ 5,000
씰링 링	
83493	₩ 96,000
연결부-가압컵용	
83501	₩ 110,000
에어 호스(가압컵 연결부 포함)	
SATA 스프레이 마스터용	

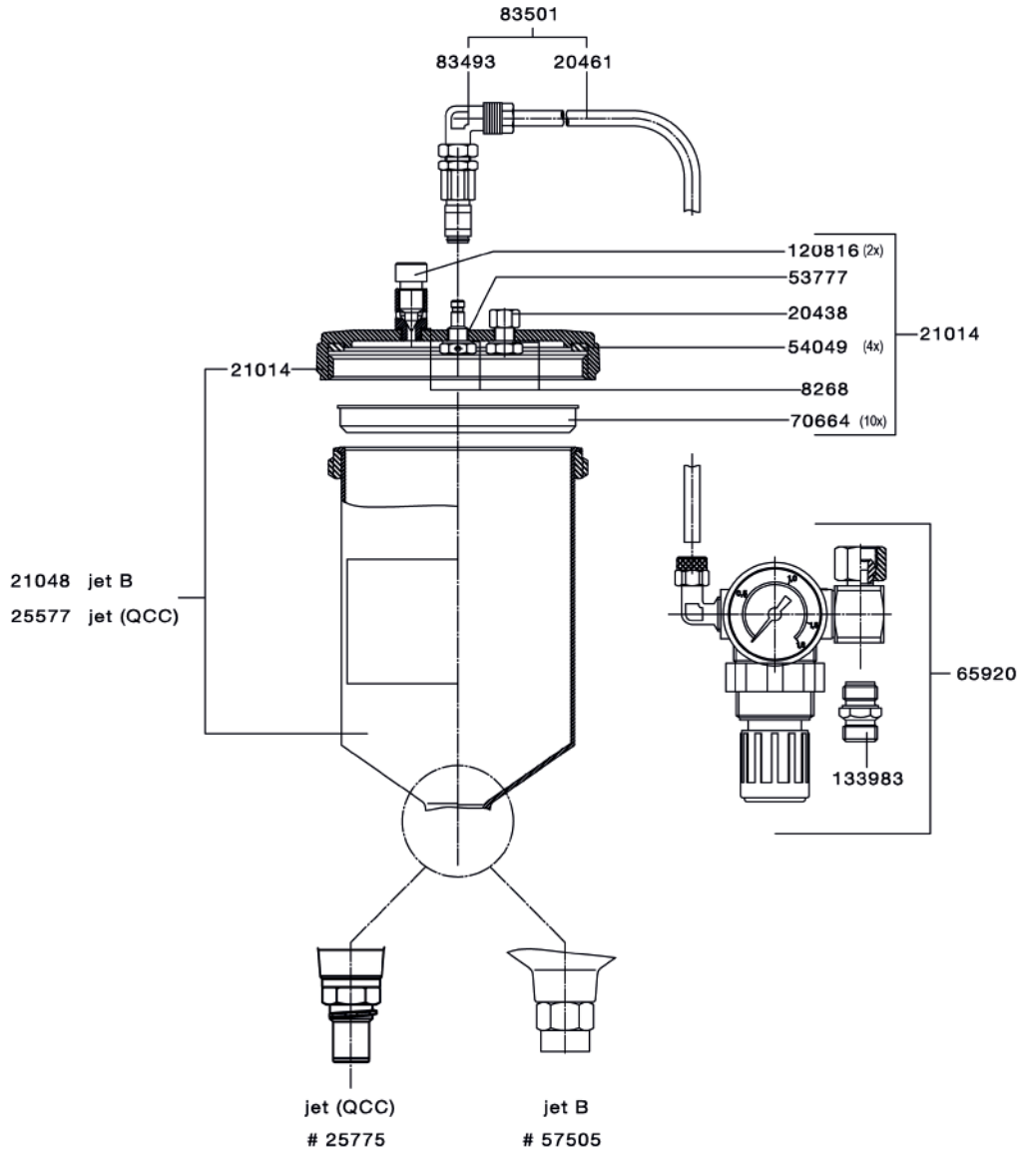

수리 키트

가 격

73254	₩ 89,000
수리 키트 - 조절용	

이 책자의 내용을 임의로 수정하거나 복사-편집하지 마세요. 기재된 기술 사양은 변경될 수 있고, 인쇄 시의 오류나 번역의 오류가 있을 수 있습니다.

스프레이 건

컵

호흡기 마스크

에어 필터

부가 제품

포장 상단

호흡기 마스크

스프레이 건

컵

호흡기 마스크

에어 필터

부가 제품

일반 상품



후드 커버(Hood cloth)
통기성, 내산성, 보풀 방지, 내연성.
벨크로 타입으로 교체 용이.

컴포트 밴드
매우 위생적. 초극세사 벨루아,
피부 반응 테스트 완료
교체 매우 용이, 발포 인서트 포함
(편안한착용감)

SATA CCS 디스크
사용자 혼동을 예방:
사용자 식별 편리성: 4가지 색상.

잠금 / 피봇 조절기
(Locking / pivot control)
작업 시야 확보 용이

안면 맞춤형 실 (Facial seals)
얼굴 윤곽에 맞춘
최적의 씰링과 편안함 확보.
어두운 색상으로 반사율 낮음.

호흡용 에어 호스
(Breathing air hose)
새로운 에어 공급. 착용감 극대화를
위해 호스 가이드는 후면에 배치

디퓨저 블록
(Diffusor block)
호흡용 에어를 균일하게
배분하여 소음을
64 dB(A)까지 감소
(인입압 2.5 bar에서)

후드 (Hood)
견고한 커버로 충격 방지

헤드밴드 (Headband)
4 포인트 조절.
사이즈 조절가능

안면창 (Visor)
넓은 시야 확보

플러그-인 디퓨저
(Plug-in diffuser)
옵션: 에어 공급
분산으로 편안함

청각 경고 신호기
(Acoustic warning signal)
에어 공급 부족시 경보

이 책자의 내용을 임의로 수정하거나 복사·편집하지 마세요. 기재된 기술 사양은 변경될 수 있고, 인쇄 시의 오류나 번역의 오류가 있을 수 있습니다.

호흡기 마스크

제품 상세

제품 특징점

 <p>SATA air vision 5000 114</p>	<p>SATA air vision 5000은 뛰어난 최신식 송기식 마스크입니다. 호흡용 후드가 뛰어난 품질의 호흡 공기와 낮은 소음도를 보장합니다. 인체공학적이고 현대적인 디자인으로 높이와 둘레를 자유롭게 조절할 수 있어 거의 모든 두상에 잘 맞습니다.</p>	<ul style="list-style-type: none"> • 외부의 깨끗한 공기를 공급하여 최상의 안전성을 제공 - TRK값의 100배, 연속적인 사용에도 적합 • 편안한 호흡 - 흡입 저항을 없앴, 호흡시의 불편감을 최소화 • 인체공학적인 디자인 - 맞춤형 조절부와 한손 조작형 안면창 • 낮은 유지 관리 비용, 빠른 투자 비용 회수 • 후드 내부의 공기분배 시스템이 부드럽게 공기 흐름을 최적화 • 소음도 감소: 64 dB (1m 거리의 대화와 비슷) • SATA CCS(컬러 코드 시스템) - 후드와 에어 조절기를 색상코드로 각각 표시함 • 100% 가시성, 빛 반사 최소화 - 탈부착 방식으로 • 후드 전면에 고정된 내출벤티성 단일 투명창
 <p>SATA vision 2000 118</p>	<p>이 풀 후드는 작업자들의 요구 사항을 충족하도록 특별히 설계되었으며 호흡기, 눈, 피부 및 머리카락을 보호합니다. 또한 높은 착용감과 최적의 위생을 제공합니다.</p> <p>위생적인 후드 인서트, 교체 가능한 스웨트밴드, 청각 경고 장치가 포함된 후드는 세트로 제공됩니다.</p> <p>여기에는 선택적으로 활성탄 흡착제와 공기 흐름 조절 및 디스플레이가 있는 벨트 유닛 또는 공기 흐름 조절 기능이 있는 T-피스가 포함됩니다.</p>	<ul style="list-style-type: none"> • 외부의 깨끗한 공기 공급으로 인한 높은 호흡 공기 질, 흡입 저항 없음, 높은 호흡 편안함 • 높은 보호 수준, 긴 적용 간격에 적합 • 최대 100배의 TRC 값을 보호합니다 • 한 손으로 조작할 수 있는 Visor • 단일 용매 저항성 바리 바이저 • 마스크 전면의 개구부를 통해 100% 가시성과 빛 반사 감소를 보장합니다 • 적은 운영 비용, 빠른 투자 비용 회수
 <p>SATA air star C 120</p>	<p>SATA air star C -하프 마스크는 필터 카트리지가 장착된 하프 마스크보다 최대 가시성과 더 나은 호흡 보호 기능을 제공합니다.</p> <p>활성탄 필터는 벽에 고정된 장치로 사용하거나 벨트 장치에 휴대할 수 있어 깨끗한 호흡 공기를 제공합니다.</p> <p>최적으로 필터링된 공기는 흡입 저항 없이 일정한 흐름으로 사용자에게 직접 마스크에 공급됩니다.</p>	<ul style="list-style-type: none"> • 순수 호흡 공기의 주변 공기 독립 공급(TRC 값의 최대 100배 보호)은 스프레이 부스 외부에서도 가능합니다 • 흡입 저항이 없고, 매우 편안한 호흡 • 자유 시야(보호 고글 필요) • 마스크 내부에 열과 습도가 축적되지 않음 • 모든 유형의 얼굴 윤곽에 탁월한 착용감 • 매우 가볍고 편안합니다 • 다루기 쉽고 안전한 착용감을 위한 4개의 스트랩
 <p>air star F 2.0 124</p>	<p>SATA의 최신 세대 필터 하프마스크는 무게가 약 325그램이며 이전 제품보다 훨씬 가볍습니다. 해부학적 형태의 마스크 본체와 착용감이 더욱 향상되어 마스크 착용이 더욱 편안해집니다.</p> <p>부스 밖에서 사소한 페인팅이나 준비 작업을 위한 호흡 보호 기능. 에어 스타 F 2.0의 필터는 약간 평평하며 이전 모델보다 낮고 뒤쪽으로 더 멀리 떨어져 있습니다.</p> <p>이로 인해 시야가 넓어집니다.</p> <p>실용적인 클릭 시스템 덕분에 필터를 쉽게 교체할 수 있습니다.</p>	<ul style="list-style-type: none"> • 저중량 • 확대 시야 • 착용감 향상 • 실용적인 헤드 밴드: 한 번만 조정 - 단 한 번만 조정 가능 • 우아한 블랙과 빨간색 액센트의 새로운 룩

이 책자의 내용을 임의로 수정하거나 복사·편집하지 마세요. 기재된 기술 사양은 변경될 수 있고, 인쇄 시의 오류나 번역의 오류가 있을 수 있습니다.

스프레이 건

권

호흡기 마스크

에어 필터

부가 제품

부속

호흡기(공기 공급식)마스크 - 활성탄 벨트 유닛 비장착형

스프레이 건

컵

호흡기 마스크

에어 필터

부가 제품

일반 상품

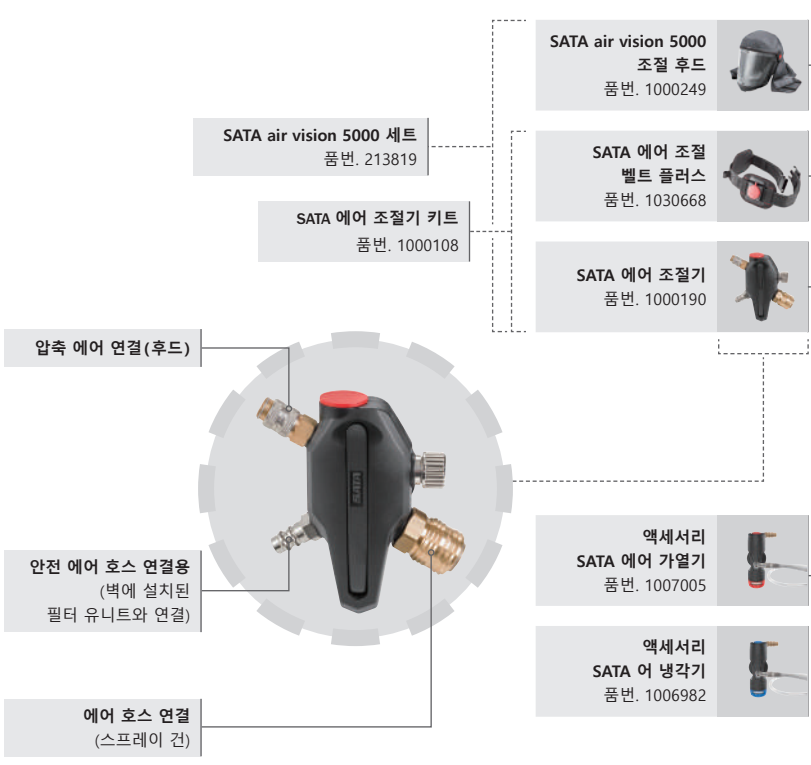

유용한 액세서리	가 격	
1007005 SATA 에어 가열기	₩ 497,000	
1006982 SATA 에어 냉각기	₩ 497,000	
49080 안전 호스 파손 및 꼬임 방지 호스, 6m	₩ 736,000	
13870 건 에어 호스 내경 9mm, 1.2m 스프레이 건과 벨트 유닛 연결	₩ 118,000	

3단 에어 필터와
에어 공급식 전면 마스크
예) SATA filter 584
(활성탄 필터 포함)

에어조절기에 연결할 스프레이
건용 에어 호스(품번: 13870)를
주문하십시오.

이 책자의 내용을 임의로 수정하거나 복사·편집하지 마세요. 기재된 기술 사양은 변경될 수 있고, 인쇄 시의 오류나 번역의 오류가 있을 수 있습니다.

호흡기(공기 공급식)마스크 - 활성탄 벨트 유닛 장착형

이 책자의 내용을 임의로 수정하거나 복사·편집하지 마세요. 기재된 기술 사양은 변경될 수 있고, 인쇄 시의 오류나 번역의 오류가 있을 수 있습니다.



유용한 액세서리	가 격
1000132 SATA 에어 가열기	₩ 333,000
1006982 SATA 에어 냉각기	₩ 497,000
49080 안전 호스 파손 및 꼬임 방지 호스, 6m	₩ 736,000
13870 건 에어 호스 내경 9mm, 1.2m	₩ 118,000
1115189 활성탄 필터 SATA 활성탄 조절기용	₩ 264,000

벽걸이 2단 에어 필터와 에어 공급식 전면 마스크
예) SATA filter 544 (활성탄 필터 **미포함**)

에어조절기에 연결할 스프레이 건용 에어 호스(품번: 13870)를 주문하십시오.

스프레이 건

건

호흡기 마스크

에어 필터

부가 제품

필터
인바운드

SATA air vision 5000

기술 사양	SATA air vision 5000
최소 에어량	150 NI/min
최대 에어압	10 bar
소음 레벨	64 dB



스프레이 건

컵

호흡기 마스크

에어 필터

부가 제품

일반 상품

공급 모델	가 격	
1000124 ATA air vision 5000 활성탄 키트 마스크, 벨트, 에어조절기, 활성탄 필터 포함 버전	₩ 1,614,000	
213819 SATA air vision 5000 키트 마스크, 벨트, 에어조절기(활성탄 필터 없는 버전)	₩ 1,259,000	
1000249 SATA air vision 5000 마스크	₩ 776,000	
1000059 SATA 활성탄 조절 키트 SATA air vision 5000용	₩ 1,056,000	
1000108 SATA 에어 조절기 키트 에어 조절기 포함 벨트 유닛 SATA air vision 5000용	₩ 599,000	
1000166 SATA 활성탄 조절기 SATA air vision 5000용	₩ 825,000	

공급 모델	가 격	
1000190 SATA 에어 조절기 SATA air vision 5000용	₩ 396,000	
1030668 SATA 에어 조절 벨트 플러스 SATA air vision 5000용	₩ 214,000	
1000215 SATA 에어 조절기 벨트 SATA air vision 5000용	₩ 212,000	
1006982 SATA 에어 냉각기 SATA air vision 5000용	₩ 497,000	
1007005 SATA 에어 가열기 SATA air vision 5000용 어댑터, 힙 패드 포함	₩ 497,000	
1000132 SATA 에어 가열기 SATA 활성탄 조절기용	₩ 333,000	
액세서리	가 격	
1115189 활성탄 필터 #218206, SATA 에어 조절기 용 필터 캡 2개 포함	₩ 264,000	
49080 SATA 안전 에어 호스 길이: 6m, 직경: ø 10 mm - SATA 호흡 보호 시스템용	₩ 736,000	
176792 SATA 안전 에어 호스 길이: 10m, 직경: ø 10 mm - SATA 호흡 보호 시스템용	₩ 1,013,000	
180851 SATA 안전 에어 호스 길이: 40m, 직경: ø 10 mm - SATA 호흡 보호 시스템용	₩ 2,848,000	
13870 SATA 에어 호스 색상: 블루, 길이: 1.2m, 직경: ø 9 mm - 퀵 커플링(빨강) & 니플 포함	₩ 118,000	

이 책자의 내용을 임의로 수정하거나 복사·편집하지 마세요. 기재된 기술 사양은 변경될 수 있고, 인쇄 시의 오류나 번역의 오류가 있을 수 있습니다.

스프레이 건

컨

호흡기 마스크

에어 필터

부가 제품

포함
인본 상품

부품	
SATA air vision 5000	
1014232	₩ 22,000
힉 패드(1개/팩)	
1014240	₩ 109,000
에어 호스	
1018143	₩ 36,000
필터 고정 장치	
1036947	₩ 29,000
어댑터 플레이트	
1039917	₩ 609,000
컴포트 밴드(100개/팩)	
1066415	₩ 43,000
컨트롤 노브	
1073197	₩ 48,000
헤드 밴드용 패드(조절 휠) (2개/팩)	
1076521	₩ 9,000
실린더 나사	
1076589	₩ 161,000
에어호스 - SATA 에어 가슴기용	
1076612	₩ 86,000
컨테이너	
1076620	₩ 91,000
두경	
1076638	₩ 16,000
안전밴드	
1076662	₩ 107,000
감압 밸브	
1076688	₩ 35,000
스레트, 엘보우 조인트	
1076703	₩ 65,000
안전 콕 커플링	
1114256	₩ 123,000
머리 조절부 2.0	
1115189	₩ 264,000
활성탄 필터 - 필터 캡포함(2개/팩)	
1128918	₩ 49,000
O ring 52 x 2mm, black, pack of 2	
13623	₩ 35,000
SATA 콕 커플링 1/4" 수나사	
206151	₩ 7,000
SATA filter 타이머 - 황동 소결 필터용	
208439	₩ 109,000
버클형 벨트	
208447	₩ 16,000
힉 패드(1개/팩)	
208462	₩ 29,000
어댑터 플레이트	
210468	₩ 156,000
안면 투명창, 구멍 6개(20개/팩)	
210526	₩ 2,703,000
안면 투명창, 구멍 6개(1000개/팩)	
211904	₩ 9,000
CCS 디스크(4개/팩)	
211912	₩ 82,000
위생 인서트(20개/팩)	
213728	₩ 71,000
컴포트 밴드(10개/팩)	
213736	₩ 27,000
안면 투명창 고정 볼트(6개/팩)	
213751	₩ 11,000
마스크 홀더 - SATA 에어 조절기용	
213835	₩ 7,000
후크 & 루프 테이프	
긴것(1개/팩) & 짧은 것(2개/팩)	
측면에 고정	
215590	₩ 689,000
안면 투명창, 구멍 6개(100개/팩)	

216473	₩ 80,000
콕 커플링 - SATA 에어 조절기	
SATA 활성탄 조절기용	
226456	₩ 24,000
플러그 인 디퓨저	
226621	₩ 493,000
가슴기 키트	
가슴기 모듈, 두경 실 & SATA 필터 타이머	
226746	₩ 160,000
후드 커버(진회색)	
53942	₩ 14,000
니플 G 1/4	
GS 마스크, UBE + blow-off gun, 사이즈 14	
81158	₩ 506,000
가슴 모듈	

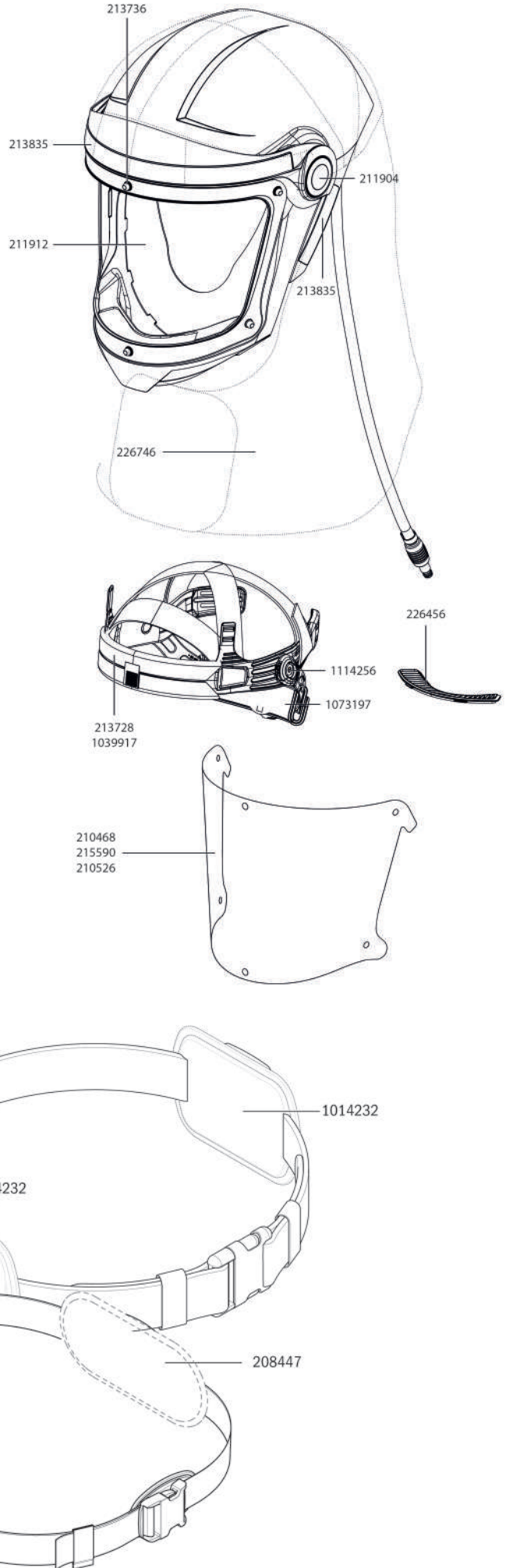

이 책자의 내용을 임의로 수정하거나 복사·편집하지 마세요. 기재된 기술 사양은 변경될 수 있고, 인쇄 시의 오류나 번역의 오류가 있을 수 있습니다.

부품:
SATA 활성탄 조절기
품번. 1000166

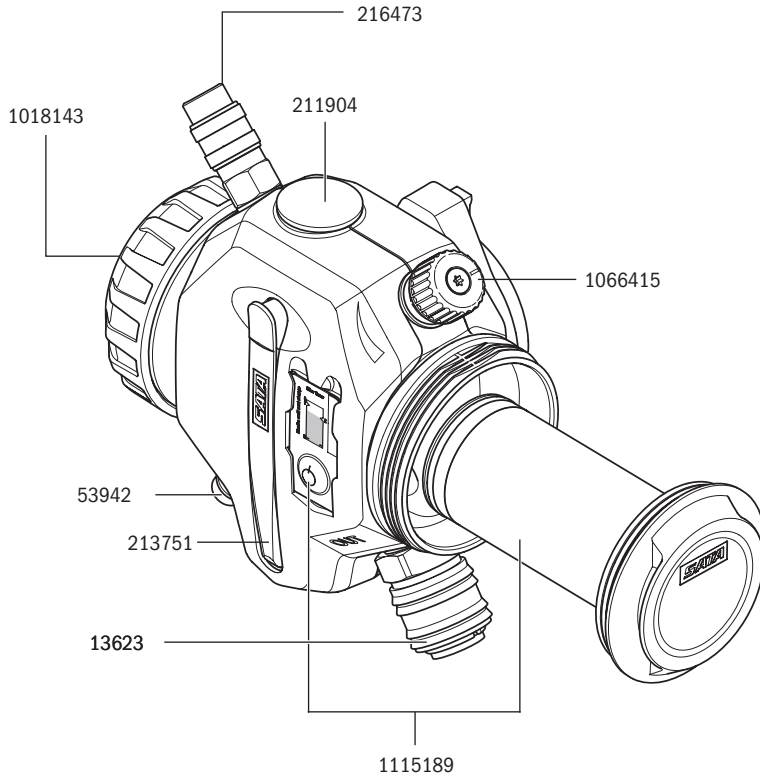

부품:
SATA 에어 조절기
품번. 1000190

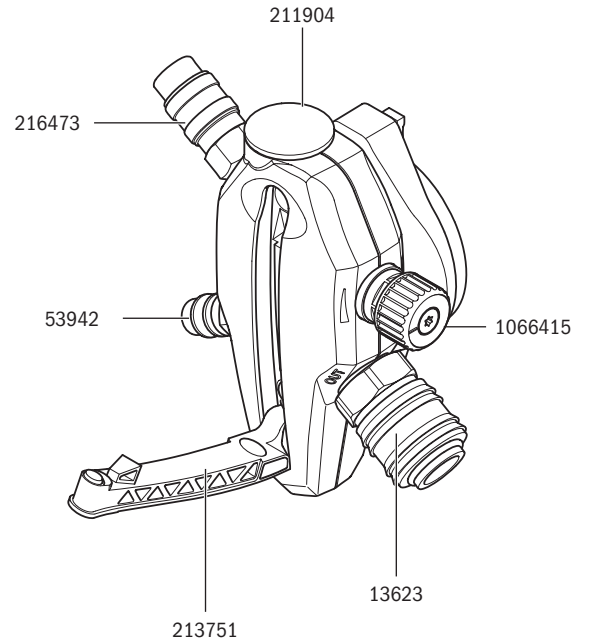

부품:
SATA 에어 가열기
품번. 1007005
SATA 에어 냉각기
품번. 1006982

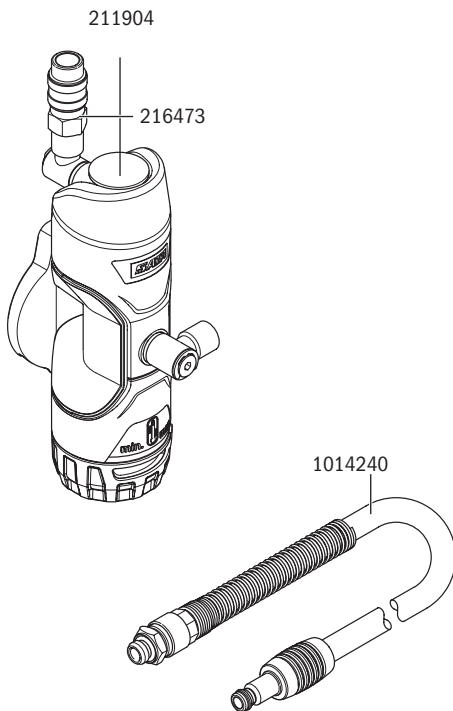

부품:
SATA 에어 가슴기
품번. 1000033

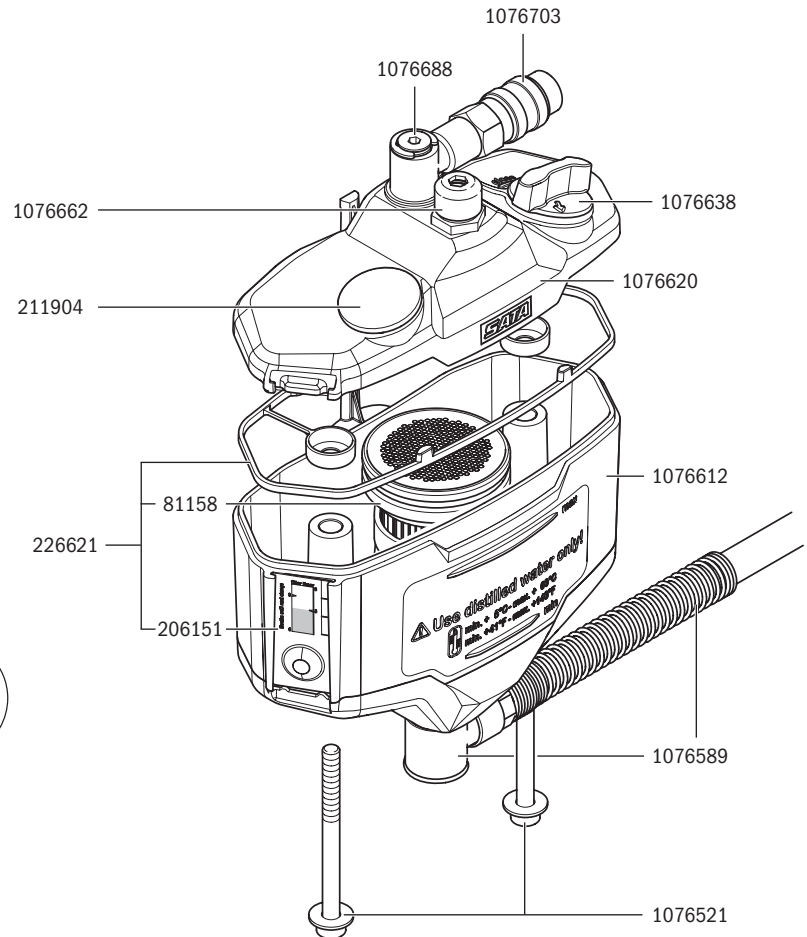

이 책자의 내용을 임의로 수정하거나 복사·편집하지 마세요. 기재된 기술 사양은 변경될 수 있고, 인쇄 시의 오류나 번역의 오류가 있을 수 있습니다.

스프레이 건

컴

호흡기 마스크

에어 필터

부가 제품

일반 상품

SATA vision 2000

기술 사양	SATA air vision 2000
최소 에어량	170 NI/min
최대 에어압	8,0 bar
소음 레벨	73 dB



스프레이 건

컵

호흡기 마스크

에어 필터

부가 제품

일반 상품

공급 모델	가 격	
173880 SATA 마스크 키트: SATA vision 2000, 활성탄 벨트, 에어조절밸브 SATA 에어 가열기, SATA 1.2m 에어 호스 구성	₩ 2,031,000	
69500 SATA 마스크 키트 vision 2000 활성탄 벨트 포함	₩ 1,153,000	
154591 SATA 후드 vision 2000 산업용 벨트, T형 연결구, 호스 커플링 포함, 활성탄 벨트 별도	₩ 900,000	
52712 전면 마스크 vision 2000, 머리/가슴 후드 커버, 1.8m 에어호스 포함	₩ 555,000	
54015 SATA vision 2000 & CE 산업용 마스크 (UV 차단) 활성탄벨트 & 에어조절밸브 포함	₩ 865,000	
122341 벨트 유닛 에어조절밸브, T형 연결구, CE 산업용 마스크(UV차단) 에어스타C 포함 SATA vision 2000용	₩ 430,000	
58941 벨트 유닛 에어조절밸브, CE 산업용 마스크(UV차단), 에어스타C 포함 SATA vision 2000용	₩ 382,000	

이 책자의 내용을 임의로 수정하거나 복사·편집하지 마세요. 기재된 기술 사양은 변경될 수 있고, 인쇄 시의 오류나 번역의 오류가 있을 수 있습니다.

이 책자의 내용을 임의로 수정하거나 복사·편집하지 마세요. 기재된 기술 사양은 변경될 수 있고, 인쇄 시의 오류나 번역의 오류가 있을 수 있습니다.

부품

SATA vision 2000 가격

10330	₩ 56,000
땀 흐름 방지 리본, 인조 가죽 (10개/팩)	
1188912	₩ 30,000
SATA 퀵커플링 니플 G 1/4" 암나사 (2개/팩)	
121038	₩ 155,000
호흡용 에어호스, 청각 경고장치 및 슬리브 포함 소음저감장치/ 커플링 포함	
13623	₩ 35,000
SATA 퀵커플링 1/4" (수나사)	
13854	₩ 57,000
소음기	
13904	₩ 101,000
활성탄 카트리지	
13920	₩ 89,000
버클형 벨트	
149872	₩ 78,000
벨트 쿠션	
21840	₩ 22,000
플러그-인 니플 세트- vision 2000 용	
21865	₩ 35,000
하부(2개/팩)	
22947	₩ 7,000
O-ring	
25064	₩ 69,000
압력계이지 0-6Bar, 40mm green area 1.3 -2.6 bar	
25106	₩ 60,000
스핀들, 전면+후면 마스크 활성탄 흡착용	
27797	₩ 78,000
유리케이스-활성탄 케이스 용	
35659	₩ 42,000
안면 투명창 구멍 6개 (5개/팩)	
35675	₩ 149,000
안면 투명창 구멍 6개 (25개/팩)	
36301	₩ 2,204,000
안면 투명창 구멍 6개 (1000개/팩)	
49114	₩ 98,000
호흡용 에어호스 청각 경고장치 및 슬리브 포함 소음저감장치/ 커플링 제외	
49726	₩ 54,000
활성탄 카트리지 케이스 마스크 필터 유닛 용	
53934	₩ 67,000
퀵 커플링 -SATA 전면 마스크 용	
53942	₩ 14,000
니플 G 1/4, GS 마스크, UBE + blow-off gun	
53975	₩ 5,000
호스 클램프 10.5 GER	
56184	₩ 13,000
슬리브 - CE 마스크 용	
60541	₩ 179,000
머리/ 가슴 커버 후드	
69658	₩ 69,000
후드 인레이, 블랙 (20개/팩)	
6981	₩ 69,000
SATA 퀵 커플링 니플 G 1/4" (암나사) (5개/팩)	
76299	₩ 6,000
단면 접착식 스폰지 띠 8 x 25 x 345 mm-마스크 용	
82594	₩ 79,000
후드 -벨크로 테이프 부착식 Vision 2000 용	
89243	₩ 37,000
이마띠 조절부-Vision 2000 마스크 용	
89250	₩ 125,000
이마띠 -Vision 2000 마스크 용	
89268	₩ 35,000
스크류 (2개)	

89276 ₩ 142,000
 마스크 프레임
 양 측면, 하부-플러그 인 니플 장착
 Vision 2000 마스크 용

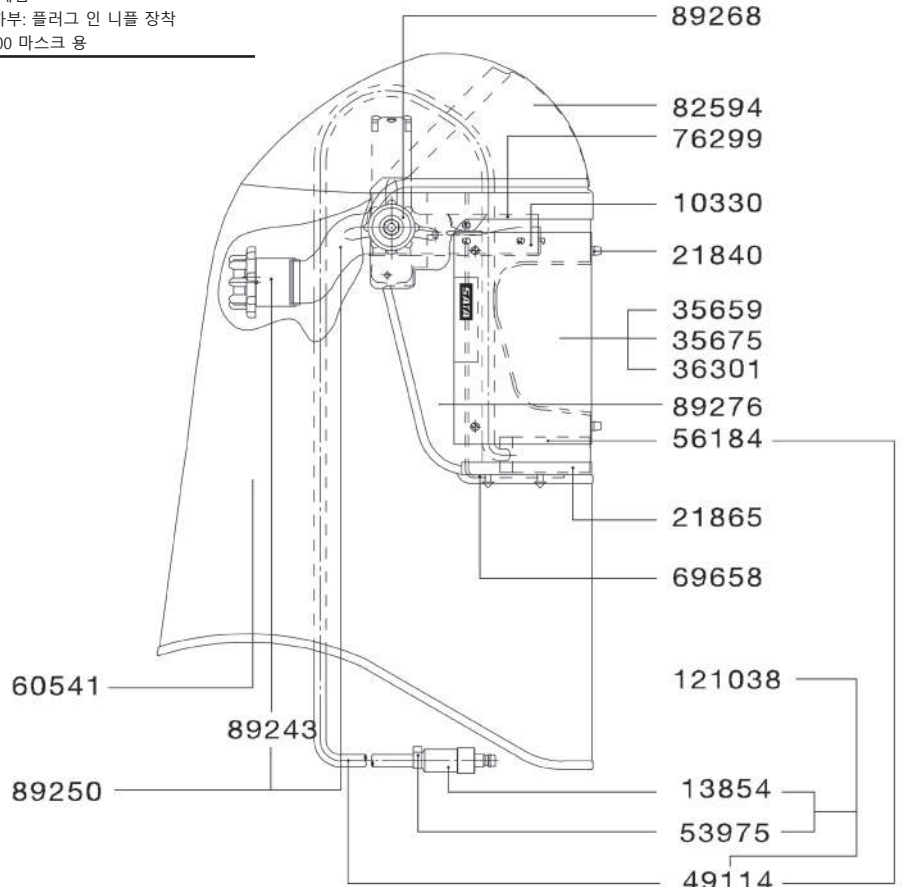

54015

122341

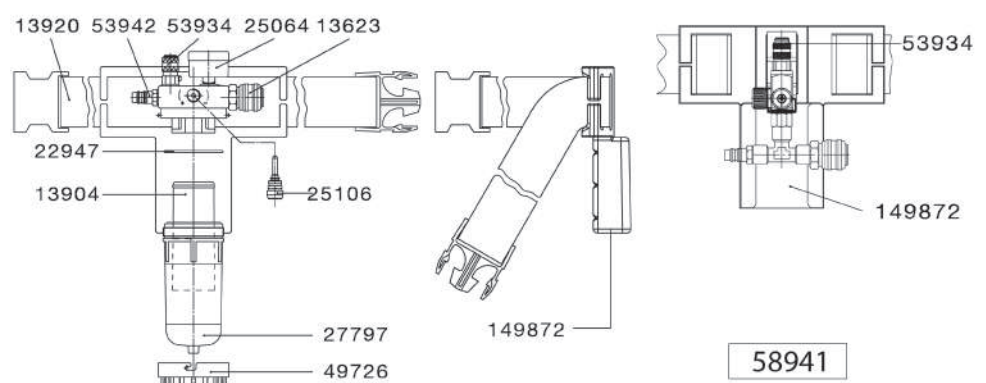

58941

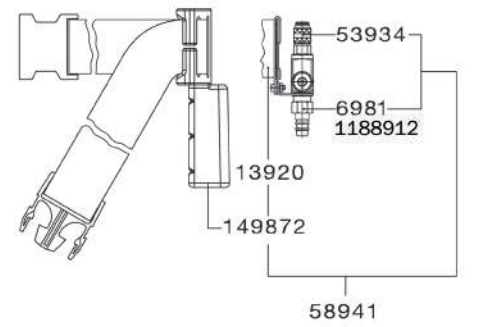

스프레이 건

컨

호흡기 마스크

에어 필터

부가 부품

인바운드 상품

SATA air star C

기술 사양	SATA air star C
최소 에어량	150 NI/min
최대 에어압	4,0 bar
소음 레벨	70 dB



스프레이 건

컵

호흡기 마스크

에어 필터

부가 제품

일반 상품

공급 모델	가 격	
137554 SATA 마스크 키트 SATA air star C 활성탄 필터 & 에어 조절 밸브 장착된 벨트, 일회용 후드 구성, 활성탄 벨트 포함	₩ 1,078,000	
137570 SATA air star C 부분 마스크 T형 연결구 장착된 벨트 유닛(스페셜 버전) 활성탄 필터 별도	₩ 813,000	
137588 SATA air star C 부분 마스크(호흡용 호스 포함, 필터 별도)	₩ 322,000	
55798 벨트 유닛 (활성탄 필터, 에어 조절 밸브 포함)- SATA air star C 용	₩ 862,000	
122341 벨트 유닛 - 구성: T형 연결구, 에어 조절 밸브, CE 산업용 마스크 (UV차단) air star C, SATA vision 2000 용	₩ 430,000	
58941 벨트 유닛 - 구성: 에어 조절 밸브, CE 산업용 마스크(UV차단) air star C, SATA vision 2000 용	₩ 382,000	

부품

SATA air star C 가격

1188912	₩ 30,000
SATA 콕커플링 니플 G 1/4" 암나사 (2개/팩)	
120469	₩ 128,000
호흡용 에어 호스	
120477	₩ 13,000
에어 분배기 (2개/팩)	
134254	₩ 72,000
이마띠 조절 및 걸이 -SATA air star C 용	
134270	₩ 121,000
들숨 & 날숨 다이아프램 (5개 혹은 10개/팩)	
13623	₩ 35,000
SATA 콕 커플링 1/4" (수나사)	
137612	₩ 18,000
연결부 (2개/팩)	
13904	₩ 101,000
활성탄 카트리지	
13920	₩ 89,000
버블형 벨트	
149872	₩ 78,000
벨트 쿠션	
22947	₩ 7,000
O-ring	
25015	₩ 69,000
압력계이지 0 - 6 bar, 40 mm green area 1 - 3 bar	
25106	₩ 60,000
스핀들-전면+부분 마스크 활성탄 흡착용	
3194	₩ 75,000
유리케이스	
49726	₩ 54,000
활성탄 카트리지 케이스	
53934	₩ 67,000
안전 콕 커플링 -SATA 전면 마스크 용	
53942	₩ 14,000
니플 G 1/4 GS 마스크 UBE + blow-off gun 사이즈 14	
6981	₩ 69,000
SATA 콕 커플링 니플 G 1/4" (암나사) (5개/팩)	
75176	₩ 68,000
안전 콕 잠금 커플링 NW 5 type21 부분 마스크 활성탄 흡착용 (version GS)	

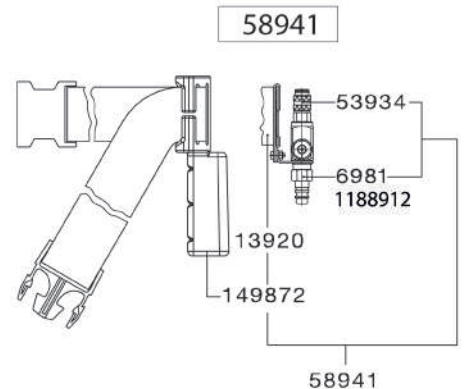
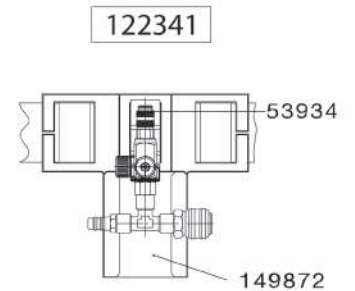
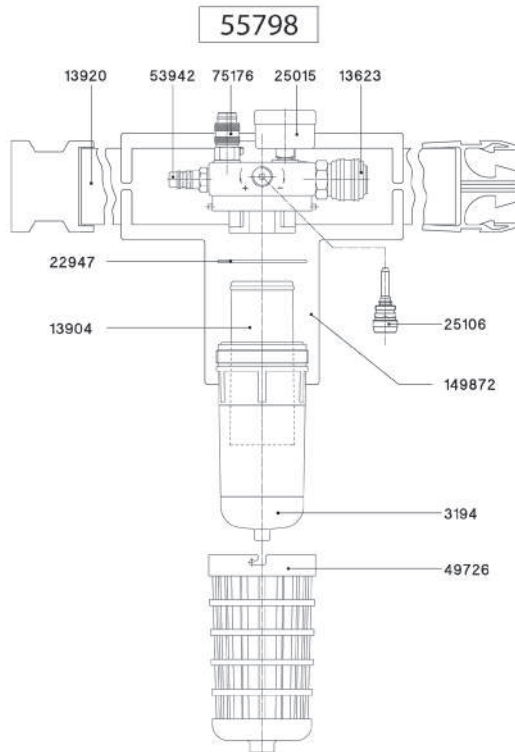
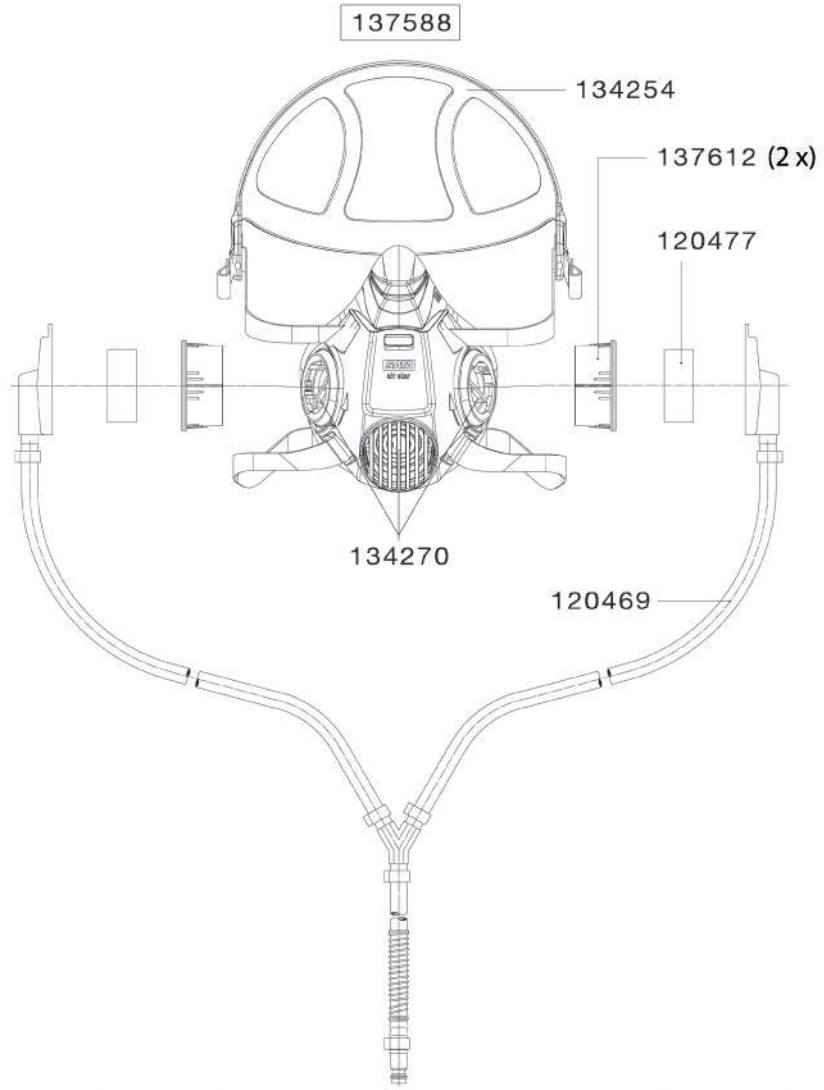

이 책자의 내용을 임의로 수정하거나 복사·편집하지 마세요. 기재된 기술 사양은 변경될 수 있고, 인쇄 시의 오류나 번역의 오류가 있을 수 있습니다.

스프레이 건

건

호흡기 마스크

에어 필터

부가 제품

포장 상단

액세서리-SATA vision 2000/SATA air star C 용

스프레이 건

SATA 에어 가열기 / 에어 냉각기- SATA vision 2000 용

가 격

61242
SATA 에어 가열기 2000

별도문의



1143916
SATA 에어 냉각기 2000

별도문의



액세서리와 에어 호스

가 격

13904
활성탄 카트리리지
SATA 비전 2000 / n 및 SATA 에어스타 C

₩ 101,000



15412
SATA 벨트 유닛용 어깨끈
SATA air vision 5000 / n / vision 2000 / n

₩ 150,000



13870
SATA 에어 호스
색상 : 블루, 길이 : 1.2m, 직경 : Ø 9mm, 퀵 커플링(레드) & 니플 포함

₩ 118,000



49080
SATA 안전 에어 호스
길이 : 6m, 직경 : Ø 10mm - SATA 호흡기 보호 마스크용

₩ 736,000



176792
SATA 안전 에어 호스
직경: Ø 10mm, 길이 10m - SATA 호흡 보호 마스크용

₩ 1,013,000

180851
SATA 안전 에어 호스
직경: Ø 10mm, 길이 40m - SATA 호흡 보호 마스크

₩ 2,848,000

Cleaning cloths

가 격

134965
SATA 부분 마스크 전용 클리너, 티슈(10매/팩)

₩ 57,000

135020
SATA 부분 마스크 전용 클리너, 티슈(50매/팩)

₩ 233,000

75358
SATA 습건식 클리너, 티슈(10매/팩)
* 주의 - 사용기한 준수

₩ 59,000

83881
SATA 습건식 클리너, 티슈(50매/팩) * 주의 - 사용기한 준수
헤드 커버 - SATA vision 2000용

₩ 241,000

헤드 커버 - SATA vision 2000용

가 격

60541
머리 / 가슴 스카프, 그레이 - SATA vision 2000 / n 용

₩ 179,000



56762
머리 / 가슴 천, 그레이 - 머리 / 가슴 커버, 그레이 - 마스크용

₩ 164,000

캡

호흡기 마스크

에어 필터

부가 제품

일반 상품

이 책자의 내용을 임의로 수정하거나 복사·편집하지 마세요. 기재된 기술 사양은 변경될 수 있고, 인쇄 시의 오류나 번역의 오류가 있을 수 있습니다.

부품

SATA top air	가 격
163535 홀더	₩ 172,000
163543 용기(애크미 나사 포함)	₩ 172,000
176420 O-ring 68x2.0 NBR (SATA top air 용)	₩ 14,000
199729 O-Ring for SATA top air	₩ 14,000
24505 안전 퀵 잠금 커플링, 연결부	₩ 74,000
24612 니플	₩ 18,000
24919 O-ring	₩ 14,000
24950 안전 밸브	₩ 122,000
46169 플러그 인 니플	₩ 26,000
53975 호스 클램프 10.5 GER	₩ 5,000
63214 잠금 나사	₩ 29,000
70789 O-ring 5x2mm 에틸렌-프로필렌 콘트롤 피스톤 SATA LP90용	₩ 8,000
72611 밸브	₩ 197,000
81158 가습 모듈	₩ 506,000
82917 호흡용 에어 호스	₩ 34,000

부품

SATA 에어 가열기

에어 냉각기

에어 냉각기	가 격
1099 잠금 나사 DIN 906 G 1 / 8 - ST. 니켈 도금	₩ 11,000
1503 접시머리 나사 M4x8 DIN 965 스테인레스 스틸 에어량 조절기 패틴 폭 조절기용	₩ 5,000
29413 니플	₩ 24,000
53934 안전 퀵 커플링 - SATA 전면 마스크용	₩ 67,000
65557 콘트롤 놉	₩ 36,000

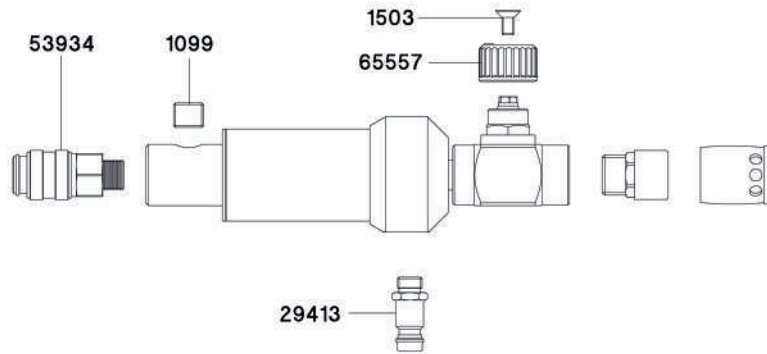
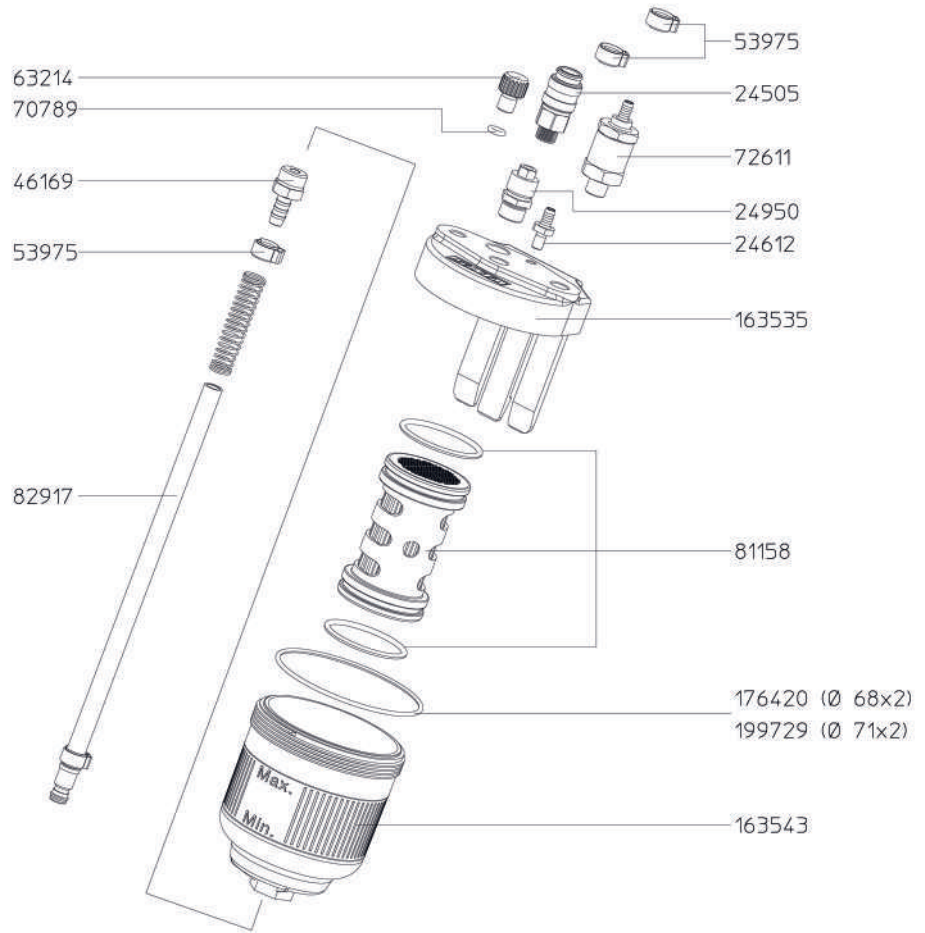

이 책자의 내용을 임의로 수정하거나 복사-편집하지 마세요. 기재된 기술 사양은 변경될 수 있고, 인쇄 시의 오류나 번역의 오류가 있을 수 있습니다.

스프레이 건

컨

호흡기 마스크

에어 필터

부가 제품

일반 상품

air star F 2.0



스프레이 건

컵

호흡기 마스크

에어 필터

부가 제품

일반 상품

공급 모델

가 격

1173252

₩ 199,000

air star F 2.0 세트
필터 A2 및 P3 액세서리 장착 위생 박스 포함



액세서리

가 격

134965

₩ 57,000

SATA 부분 마스크 전용 클리너 티슈(10매/팩)

135020

₩ 233,000

SATA 부분 마스크 전용 클리너 티슈(50매/팩)

부품

air star F 2.0 가격

1173202 필터 키트 필터 등급 A2 및 P3	₩ 106,000
1181510 필터 1쌍 A2	₩ 84,000
1196551 필터 1쌍 P 3	₩ 28,000
1214171 필터 커버, 2개입 팩	₩ 15,000

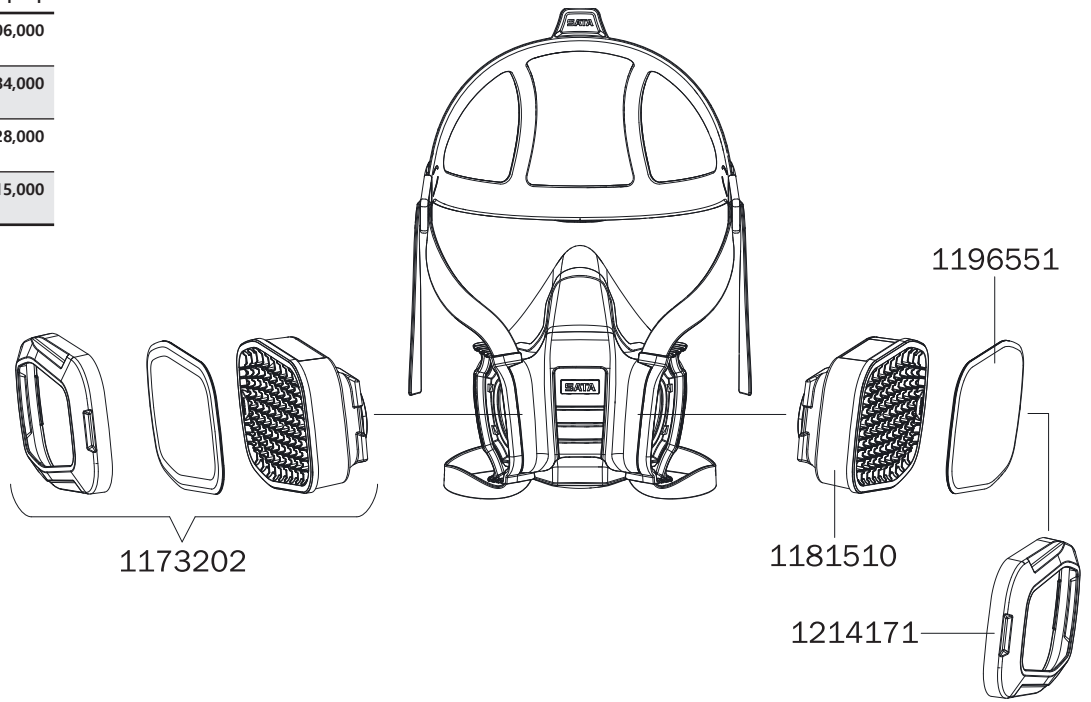

이 책자의 내용을 임의로 수정하거나 복사·편집하지 마세요. 기재된 기술 사양은 변경될 수 있고, 인쇄 시의 오류나 번역의 오류가 있을 수 있습니다.

스프레이 건

검

호흡기 마스크

에어 필터

부가 제품

일반 상품

부품	
SATA air star F	가 격
134239 프리필터(50개/팩)	₩ 86,000
134247 필터 홀더 레드(2개/팩) & 프리필터(10개/팩) * 주의 - 사용기한 준수	₩ 35,000
134254 이마띠 조절 및 걸이 - SATA air star C용	₩ 72,000
134262 프리 필터(10개/팩)	₩ 26,000
134270 들숨 & 날숨 횡경막(5개 혹은 10개/팩)	₩ 121,000
134296 스페셜 필터 A2:P3 D 1쌍 - SATA air star F용	₩ 107,000
134304 스페셜 필터 A2:P3 D 3쌍 - SATA air star F용	₩ 509,000
134312 스페셜 필터 A2:P3 D 3쌍 - SATA air star F용	₩ 268,000

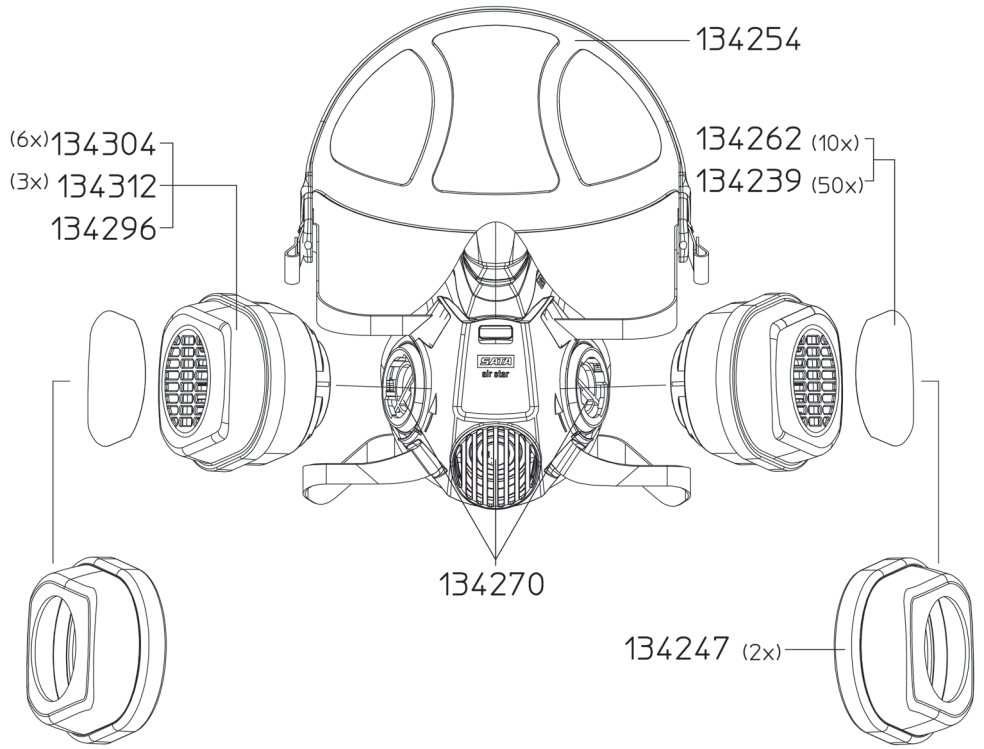



이 책자의 내용을 임의로 수정하거나 복사·편집하지 마세요. 기재된 기술 사양은 변경될 수 있고, 인쇄 시의 오류나 번역의 오류가 있을 수 있습니다.

에어 필터

스프레이 건

컵

호흡기 마스크

에어 필터

부가 제품

일반 상품

공기 배출 모듈
필요시 연장 가능

큰 조절기로
필요한 배출 압력을 정밀하게 세팅

타이머
필터 카트리지 교환 주기 인식
모든 필터 적용

에어 인입 G ½ " 암나사

사이클론방식 분리기
입자형 불순물 제거 효과 탁월
입자 - 5 µm 이상 거름

에어 처리량 3,800l/min (6 bar)
인-라인 설치 좌/우 방향 선택 가능

에어 아울렛
볼 밸브와 연결부 G ¼ 수나사 포함.
옵션 : SATA 릭 커플링

자동 배출 장치 밸브
효율 우수하며, 유지 관리가 편함

1차 필터	2차 필터	3차 필터
<ul style="list-style-type: none"> 황동 소결 필터가 5 마이크로 이상의 입자 걸러냄. 청소 & 교환 주기 : 6개월 	<ul style="list-style-type: none"> 화인 필터 카트리지 0.01 마이크로 이상 입자를 99.998 %까지 걸러냄. 필터 교체 주기 : 6개월 	<ul style="list-style-type: none"> 활성탄 필터 유증기 분리 거름 효과 우수 컴프레셔 에어 공급식 마스크에 필수 필터 교환 주기 : 6개월

이 책자의 내용을 임의로 수정하거나 복사·편집하지 마세요. 기재된 기술 사양은 변경될 수 있고, 인쇄 시의 오류나 번역의 오류가 있을 수 있습니다.

에어 필터

제품 상세

제품 특징점



**SATA filter
584/564/544/524**

130

SATA filter 500 시리즈
1단 필터:
유수분 분리기와 황동 소결 필터
2단 필터: 화인 필터
3단 필터: 활성탄 필터

- 새로워진 소결 활성탄 필터 - 오염물질흡수 향상(SATA filter 484와의 비교)
- 각 필터 단계별 카트리지가 교환주기 동일 (6개월)
- 총검형 잠금 장치 - 별도의 유지관리 불필요, 소리와 촉각으로 잠금 상태 확인
- 간단한 카트리지가 교체 - 카트리지를 삽입하면 쉽게 제자리로 들어갑니다. (화인필터(2단), 활성탄 필터(3단))
- 플러그인 방식의 간단한 개조 -
- SATA 필터 544(2단)에서 필터 584(3단)
- 유지관리가 필요없는 실링 요소
- 에어 연결 - 좌우 선택 가능
- 6 bar에서 공기 처리량: 3,800 NI/min



**SATA filter
103 prep/101
prep/100 prep**

134

전처리실을 위해 특별히 설계되었습니다. 작업의 첫 단계에서부터 도장 결함을 최소화 할 수 있습니다. 스프레이 부스 내부에서의 사용에는 적합하지 않습니다.

- 미세입자 분리 - 0.1µm까지
- 1단 필터: 대형 사이클론 분리기와 황동소결 필터, 오일과 응축수, 부유 입자를 압축 공기에서 제거
- 2단 필터: 마이크로화이버 화인필터, 0.1 µm 입자까지 분리
- 3단 필터: 활성탄 필터, 수용성 프라이머작업 시 최상의 안전성
- 자동 응축수 배출 - 1단 필터에서 자동으로 응축수를 배출 및 유지관리 최소화, 운영 효율성 증대
- 압력 조절 밸브의 게이지 - 정확한 토출압력 조정
- 50°C 미만의 전처리 작업에 이상적
- 6 bar에서 공기 처리량 800NI/min

이 책자의 내용을 임의로 수정하거나 복사-편집하지 마세요. 기재된 기술 사양은 변경될 수 있고, 인쇄 시의 오류나 번역의 오류가 있을 수 있습니다.

스프레이 건

건

호흡기 마스크

에어 필터

부가 제품

부품
인바운드

SATA filter

584/564/544/524

기술 사양	SATA filter 584/564/544/524
최대 에어 처리량	3800 NI/min
최대 주변 허용 온도 (활성탄 포함/활성탄 미포함)	+60 °C; +120 °C
최대 에어 인입압	15,0 bar
에어 인입	G 1/2" (암나사)
1단계 필터 카트리지가 교환 주기	6 개월
2단계 필터 카트리지가 교환 주기	6 개월
3단계 필터 카트리지가 교환 주기	6 개월



콤보필터

가 격

1099953
SATA 3단 필터 584
황동소결 필터 / 화인필터 / 활성탄 필터 - 압력 조절기, 토출구 모듈(2×1/4" 수나사)

₩ 2,722,000



1101675
SATA 3단 필터 584 이동형
황동소결 필터 / 화인필터 / 활성탄 필터 - 압력 조절기, 토출 모듈(2×1/4" 수나사)

₩ 3,051,000



1101625
SATA 3단 필터 584 스탠드형
황동소결 필터 / 화인필터 / 활성탄 필터 - 압력 조절기, 토출구 모듈(2×1/4" 수나사)

₩ 3,031,000



1101005
SATA 필터 564 추가 키트
활성탄 필터 - SATA 필터 544(2단)를 SATA 필터 584(3단)로 개조

₩ 1,306,000



1100990
SATA 2단 필터 544
황동 소결 필터 / 화인 필터 - 압력 조절기 장착, 토출구 모듈(2×1/4" 수나사)

₩ 1,974,000



1101659
SATA 1단 필터 524
황동 소결 필터 - 압력 조절기, 토출구 모듈(2×1/4" 수나사)

₩ 1,133,000



스프레이 건

컵

호흡기 마스크

에어 필터

부가 제품

일반 상품

콤보필터

가 격

1101641
SATA 1단 필터 524
항동 소결 필터 - 압력 조절기, 에어라인용(G 1/2" 암나사)

₩ 916,000



1101667
SATA 압력 게이지 0-10 bar, 공기 토출구 - G 1/2"(암나사)

₩ 746,000



이 책자의 내용을 임의로 수정하거나 복사-편집하지 마세요. 기재된 기술 사양은 변경될 수 있고, 인쇄 시의 오류나 번역의 오류가 있을 수 있습니다.

스프레이 건

컵

호흡기 마스크

에어 필터

부가 제품

일반 상품

부품

SATA filter 584/544

1097486	₩ 44,000
감압기 - 압력 조절 나사 및 접시나사 포함	
1097999	₩ 314,000
화인 필터 카트리지	
1098004	₩ 490,000
활성탄 필터 카트리지	
1098054	₩ 723,000
서비스 키트 - filter 500용	
화인 필터 & 활성탄 필터 카트리지	
1101089	₩ 225,000
다이아프램 - 압력 스프링 & 스피들 포함	
1101097	₩ 165,000
압력 조정 유닛	
1101104	₩ 67,000
압력 게이지 0 - 15 bar(0 -145 psi)	
1101112	₩ 291,000
커버 유닛 - 볼 밸브 2개 포함	
1101154	₩ 155,000
필터 하우징	
1101162	₩ 312,000
필터 슬리브 - 자동 배출 밸브 포함	
1114298	₩ 137,000
사이클론 분리기	
15511	₩ 142,000
자동 응축물 배출 밸브	
22160	₩ 98,000
황동소결필터	
24521	₩ 33,000
응축물 리테이너	

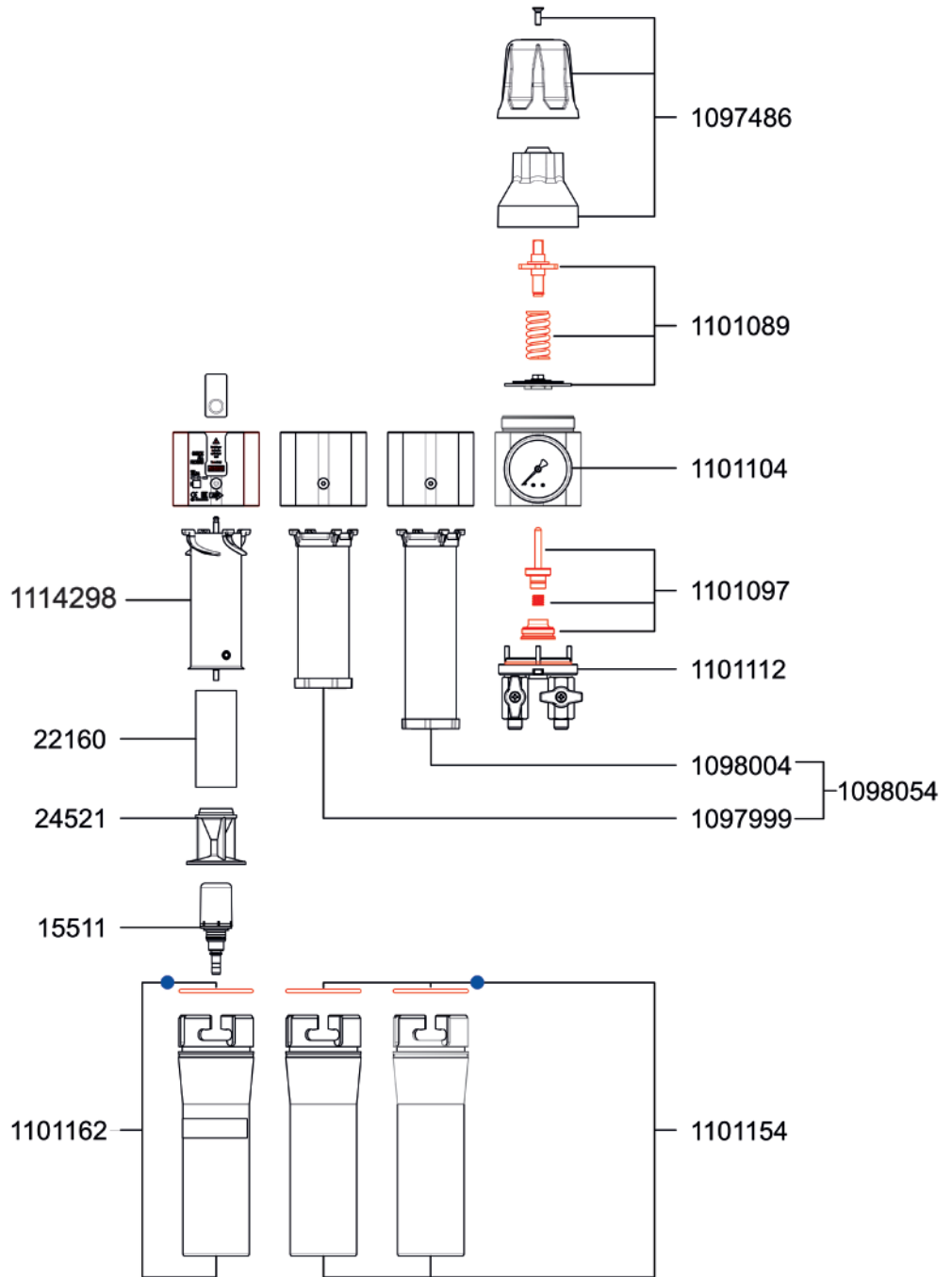

수리 키트

가 격

1102087	₩ 230,000
서비스 유닛(SATA Filter series 400용)	
1101518	₩ 73,000
씰링 키트	

이 책자의 내용을 임의로 수정하거나 복사·편집하지 마세요. 기재된 기술 사양은 변경될 수 있고, 인쇄 시의 오류나 번역의 오류가 있을 수 있습니다.

부품

SATA filter 564/524

1097486	₩ 44,000
감압기-압력 조절 나사 및 접시나사 포함	
1098004	₩ 409,000
활성탄 필터 카트리지	
1098054	₩ 723,000
서비스 키트 - filter 500용	
확인 필터 & 활성탄 필터 카트리지	
1101089	₩ 225,000
다이아프램-압력 스프링 & 스펀들 포함	
1101097	₩ 165,000
압력 조정 유닛	
1101104	₩ 67,000
압력 게이지 0-15 bar(0 -145 psi)	
1101112	₩ 291,000
커버 유닛-볼 밸브 2개 포함	
1101154	₩ 155,000
필터 하우징	
1101162	₩ 312,000
필터 슬리브-자동 배출 밸브 포함	
1114298	₩ 137,000
사이클론 분리기	
15511	₩ 142,000
자동 응축물 배출 밸브	
22160	₩ 98,000
항동소결필터	
24521	₩ 33,000
응축물 리테이너	

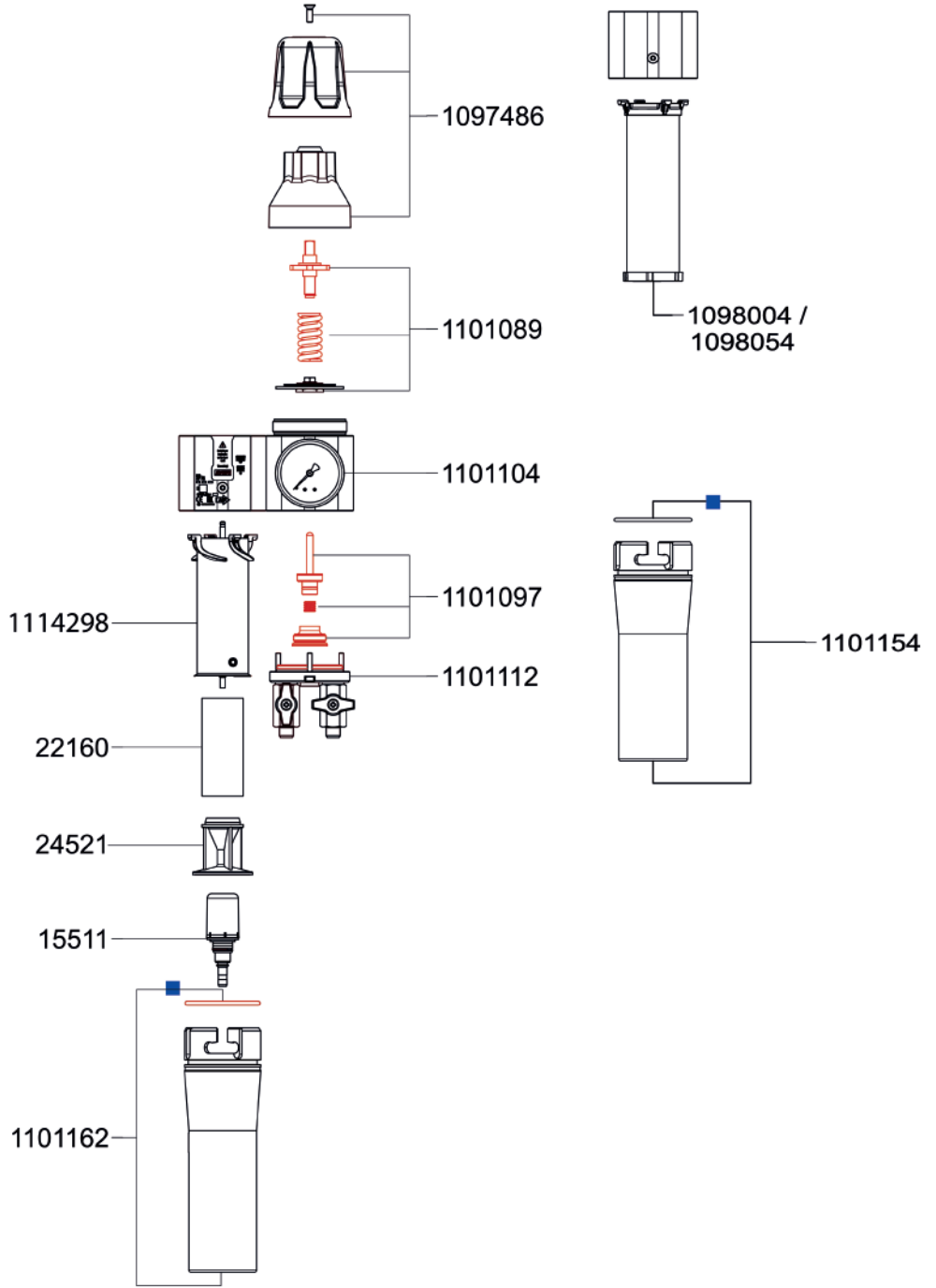

수리 키트

가 격

1102087	₩ 230,000
서비스 유닛(SATA Filter series 400용)	
1101518	₩ 73,000
씰링 키트	

이 책자의 내용을 임의로 수정하거나 복사-편집하지 마세요. 기재된 기술 사양은 변경될 수 있고, 인쇄 시의 오류나 번역의 오류가 있을 수 있습니다.

스프레이 건

컵

호흡기 마스크

에어 필터

부가 제품

부품
상업
인본

SATA filter 103 prep/101 prep/100 prep



기술 사양	SATA filter 103 prep/ 101 prep/100 prep
최대 에어량	800 NI/min
최대 주변 허용 온도 (활성탄 포함/활성탄 미포함)	+50 °C
최대 에어 인입압	10,0 bar
에어 인입	G 1/2"(암나사)
1단계 필터 카트리지가 교환 주기	6 개월
2단계 필터 카트리지가 교환 주기	6 개월
3단계 필터 카트리지가 교환 주기	3 개월

필터 100 시리즈

가 격

157420
SATA 3단 필터 103 prep
황동 소결 필터 / 화인 필터
활성탄 필터 - 압력조절기 공기, 토출 탭 1개(1×1/4" 수나사)

₩ 1,628,000



157412
SATA 필터 101 prep 개조용
활성탄 필터 - SATA 필터 100 prep(2단)를 SATA 필터 103 prep(3단)로 개조

₩ 644,000



148247
SATA 2단 필터 100 prep
황동 소결 필터 / 화인 필터 - 압력 조절기 토출구(1×1/4" 수나사)

₩ 1,122,000



스프레이 건

컵

호흡기 마스크

에어 필터

부가 제품

일반 상품

이 책자의 내용을 임의로 수정하거나 복사·편집하지 마세요. 기재된 기술 사양은 변경될 수 있고, 인쇄 시의 오류나 번역의 오류가 있을 수 있습니다.

부품

SATA filter 103 prep

148189	₩ 107,000
필터 하우징(천공 및 코팅 처리)	
148197	₩ 105,000
필터 슬리브(가공 및 코팅 처리)	
148239	₩ 367,000
압력 조절 밸브	
148270	₩ 220,000
화인 필터 카트리지	
15511	₩ 142,000
자동 응축물 배출 밸브	
157362	₩ 279,000
활성탄 필터 카트리지	
19158	₩ 79,000
압력 게이지 0-10bar, 50mm	
22137	₩ 121,000
싸이클론 분리기	
22160	₩ 98,000
황동소결필터	
24521	₩ 33,000
응축물 리테이너	

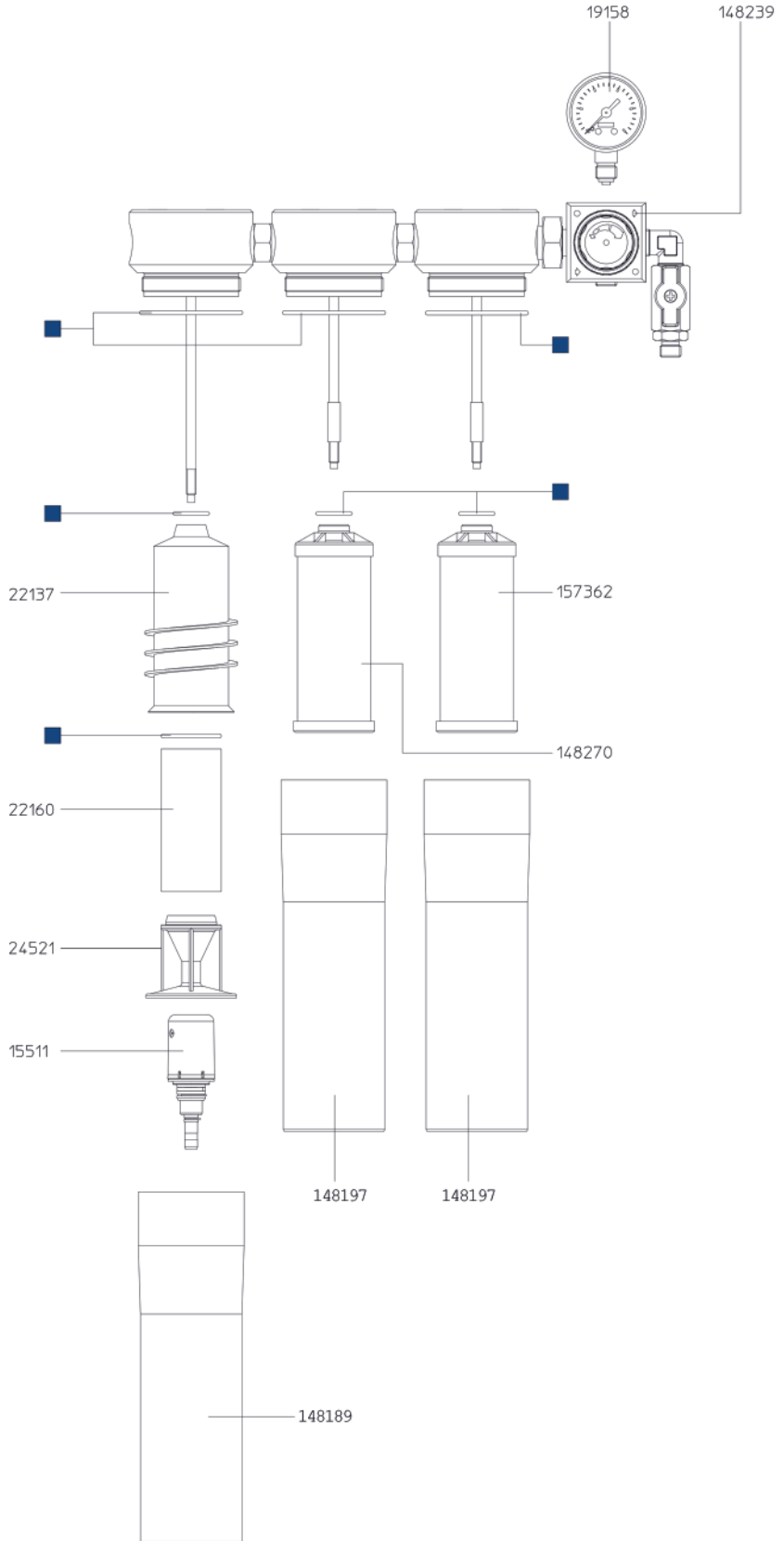

수리 키트	가 격
148528 셀링 키트	₩ 42,000

이 책자의 내용을 임의로 수정하거나 복사·편집하지 마세요. 기재된 기술 사양은 변경될 수 있고, 인쇄 시의 오류나 번역의 오류가 있을 수 있습니다.

스프레이 건

건

호흡기 마스크

에어 필터

부가 제품

포장 상단

SATA 필터 액세서리

스프레이 건

컵

호흡기 마스크

에어 필터

부가 제품

일반 상품

필터 카트리지	가 격	
1098054 서비스 키트 - SATA 필터 500용: 화인 필터 & 활성탄 필터 카트리지	₩ 723,000	
214270 SATA 필터 카트리지 6개입 - 필터 484용 화인 필터 카트리지 (품번: 81810) 2개, 활성탄 필터 카트리지 (품번: 85373) 4개	₩ 1,559,000	
138933 서비스 키트 - 필터 400용: 화인 필터 & 활성탄 필터 카트리지	₩ 550,000	
1098004 활성탄 필터 카트리지 - SATA filter 500용	₩ 490,000	
85373 활성탄 필터 카트리지 - SATA filter 200, 300 & 400용	₩ 336,000	
157362 활성탄 필터 카트리지 - SATA filter 100 prep용	₩ 279,000	
1097999 화인 필터 카트리지 - SATA filter 500용	₩ 314,000	
81810 화인 필터 카트리지 - SATA filter 100, 200, 300 & 400용	₩ 269,000	
148270 화인 필터 카트리지 - SATA filter 100 prep용	₩ 220,000	
22160 황동 소결 필터 - 모든 SATA filter용	₩ 98,000	
206151 SATA filter 타이머 - 황동 소결 필터용	₩ 7,000	

이 책자의 내용을 임의로 수정하거나 복사·편집하지 마세요. 기재된 기술 사양은 변경될 수 있고, 인쇄 시의 오류나 번역의 오류가 있을 수 있습니다.

필터 액세서리		가 격	
1114305	벽면 홀더 - SATA 필터 584: 기존 에어 라인에 설치용, 특수 버전	₩ 100,000	
1101146	매니폴드 - SATA 필터 500용	₩ 399,000	
1107269	SATA 고(高)유량 커플링, 레드(2개/팩) - SATA 필터 시리즈 500용	₩ 198,000	
158824	연장형 매니폴드 - 볼 밸브 2개, SATA 필터 400용	₩ 281,000	
13599	SATA 퀵 커플링 G 1/4" 암나사	₩ 33,000	
10934	볼탭 (테플론) 1/2" 수나사(에어 토출구용) - SATA filter 100, 300, 400, 500 & 세척 장비용	₩ 165,000	
9878	SATA 미니 필터 1/4" 수나사	₩ 151,000	
1101500	SATA 필터 커버(4개/팩) - SATA 필터 500용	₩ 137,000	
215053	SATA 필터 커버(4개/팩) - 모든 SATA 필터용(SATA 필터 500 제외)	₩ 109,000	
에어 품질 관리		가 격	
7096	SATA 에어 체크 세트(압축 공기 오염도 측정)	₩ 828,000	
7666	다이아프램(10개/팩) - SATA 에어 체크 세트용	₩ 154,000	
156299	SATA air tester, atomisation air quick tester	₩ 98,000	
1107350	SATA 부스용 회전속도계 서비스, A3, 독일어/영어 - SATA 필터시리즈 500용	별도문의	
133587	SATA 서비스 테코 스프레이 부스용, 독일어 / 영어, DIN A3	별도문의	

이 책자의 내용을 임의로 수정하거나 복사·편집하지 마세요. 기재된 기술 사양은 변경될 수 있고, 인쇄 시의 오류나 번역의 오류가 있을 수 있습니다.

스프레이 건

컨

호흡기 마스크

에어 필터

부가 제품

부품
인본

부품
SATA filter
464/434/ 424/414

15511	₩ 142,000
자동 응축물 배출 밸브	
158808	₩ 251,000
매니폴드 2x1/4"(수나사)	
22046	₩ 60,000
압력 게이지 0~10bar, 50mm	
22137	₩ 121,000
싸이클론 분리통	
22160	₩ 98,000
활동소결필터	
23804	₩ 147,000
압력 밸브	
24471	₩ 25,000
플라스틱 너트(O-ring 2개)	
SATA filter 300 & 400용	
24489	₩ 97,000
나사형 로드(압력 밸브 헤드 장착)	
24521	₩ 33,000
응축 리테이너	
24554	₩ 255,000
필터 슬리브(자동배출 밸브 장착)	
24562	₩ 21,000
어댑터(O-ring 장착)	
2923	₩ 15,000
스프링	
2949	₩ 70,000
다이아프램	
73890	₩ 12,000
나사선 로드	
80457	₩ 81,000
스핀들 - SATA filter series 400용	
83113	₩ 17,000
고정용 너트	
85373	₩ 336,000
활성탄 카트리지	
95851	₩ 3,000
접시머리 나사 M 5x16	
96883	₩ 9,000
압력 조절 나사	

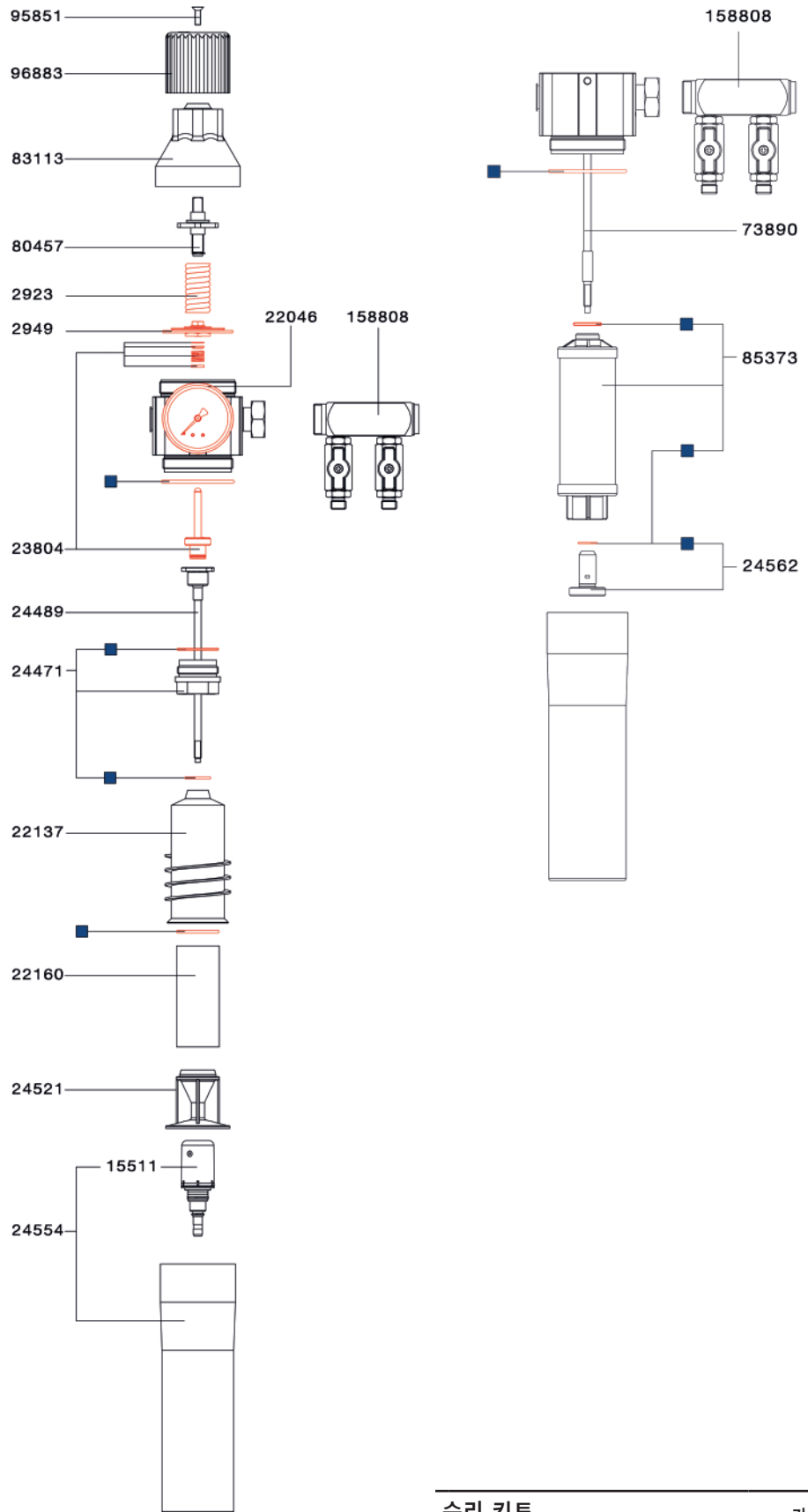

수리 키트		가 격
94979	서비스 유니트(SATA Filter series 400용)	₩ 226,000
96750	실링 키트	₩ 57,000

이 책자의 내용을 임의로 수정하거나 복사-편집하지 마세요. 기재된 기술 사양은 변경될 수 있고, 인쇄 시의 오류나 번역의 오류가 있을 수 있습니다.

스프레이 건

건

호흡기 마스크

에어 필터

부가 제품

포장 상단



부가 제품	제품 상세	제품 특징점
 <p>SATA mini Set 2 144</p>	<p>SATA mini set 2 압력 포트는 최대 2리터의 도료를 작업할 수 있습니다. 이중 감압기를 통한 도료의 최적 압력과 분무 압축 공기 달성, 맥동현상 없는 균일한 재료 공급으로 완벽한 도장이 가능합니다. 중단 없는 연속 작업으로 시간을 절약합니다</p>	<ul style="list-style-type: none"> • 시간 절약 - 중단 없는 연속작업 • 어깨 스트랩으로 자유로운 이동 - 특히 사다리 및 발판 뿐 아니라 상용차 작업도 • 압송식 스프레이 건용, 예: SATAjet 3000 K
 <p>SATA 도료 압력 탱크 10 146</p>	<p>SATA 도료 압력 탱크 10은 에어 분사 도장을 위한 고품질의 견고한 시스템입니다. 다양한 도료와 함께 사용할 수 있으며, 증기나 가스가 외부 환경으로 빠져나가지 않습니다.</p> <p>SATA 도료 압력 탱크 10은 모든 프로젝트에 최적의 시스템을 구성할 수 있도록 다양한 장비 변형을 제공합니다</p>	<ul style="list-style-type: none"> • 범용: SATA 도료 압력 탱크 10은 모든 도료 공급 SATA 스프레이 건과 결합할 수 있습니다 • 스테인리스 스틸 소재의 견고한 도료 압력 탱크 • 페인트, 건축용 코팅, 분산액, 접착제 및 이형제와 함께 다용도로 사용 가능 • 다양한 장비와 액세서리 덕분에 다양한 버전 제공 • 탱크 내 최대 6 bar 도료 압력, 유용한 용량 약 9리터
 <p>SATA 도료 압력 탱크 22 148</p>	<p>견고한 스테인리스 스틸 도료 압력 탱크는 증기나 가스가 외부 환경으로 유출되지 않고 다양한 도료를 맥동 없이 처리하는 데 적합합니다.</p> <p>다양한 코팅 작업을 포함한 다양한 버전과 액세서리로 제공됩니다</p>	<ul style="list-style-type: none"> • 범용: SATA 도료 압력 탱크 22는 모든 도료 공급 SATA 스프레이 건과 결합 가능 • 페인트, 건축용 코팅 및 분산액부터 접착제 및 이형제에 이르기까지 플루이드 그룹 1 및 2의 도료와 함께 다용도로 사용 가능 • 다양한 액세서리로 인한 개별 특수 솔루션: 이중 감압기, 수동, 압축 공기 또는 전기 교반기, 휠, 두 번째 스프레이 건 연결 등 • 플루이드 그룹 1 및 2의 도료에 적합 • 점도 높은 도료를 위해 하단에 도료 배출구가 있는 경우에도 사용 가능 • 탱크 내 최대 6 bar 도료 압력, 유용한 용량 약 19.5리터
 <p>SATA 도료 압력 탱크 45 150</p>	<p>주요 프로젝트 솔루션: SATA 도료 압력 탱크 45는 최대 45리터의 맥동 없는 다양한 도료 처리를 위해 권장됩니다. 다양한 버전과 액세서리를 통해 모든 작업에 적합하게 구성됩니다.</p>	<ul style="list-style-type: none"> • 범용: SATA 도료 압력 탱크 45는 모든 도료가 공급되는 SATA 페인트 스프레이 건과 결합 가능 • 페인트, 건축용 코팅 및 분산액부터 접착제 및 이형제에 이르기까지 플루이드 그룹 1 및 2의 도료와 함께 다용도로 사용 가능 • 다양한 액세서리로 인한 개별 특수 솔루션: 이중 감압기, 수동, 압축 공기 또는 전기 교반기, 휠, 두 번째 스프레이 건 연결 등 • 플루이드 그룹 1 및 2의 도료에 적합합니다 • 탱크 내 최대 6바 도료 압력, 유용한 용량 약 42.5리터

이 책자의 내용을 임의로 수정하거나 복사-편집하지 마세요. 기재된 기술 사양은 변경될 수 있고, 인쇄 시의 오류나 번역의 오류가 있을 수 있습니다.

스프레이 건

캔

호흡기 마스크

에어 필터

부가 제품

바닥 상인

부가 제품	제품 상세	제품 특징점
 <p>SATA vario top spray 152</p>	<p>고성능 이중 다이어프램 펌프. 보다 많은 양의 재료를 연속적으로 도포할 수 있는 완벽한 시스템입니다.</p> <p>SATA vario top spray는 차량 및 산업 도장, 기계 제작, 목재 및 가구 도장의 진정한 솔루션입니다. 가장 다양한 점도와 구조의 모든 솔벤트 기반 페인트 시스템뿐만 아니라 수성 페인트도 문제 없이 처리할 수 있습니다.</p>	<ul style="list-style-type: none"> • 효율성 - 연속 작동 및 고면적 출력 • 다목적성 - 입증된 고품질 SATA 페인트 스프레이 건을 사용하여 프리코트 및 탑코트의 미세 분무화 • 가변성 - 모든 작업에 최적의 적용을 위한 모듈식 장치 설계 • 뛰어난 성능과 적은 마모 - 입증된 이중 다이어프램 기술 • 수성 페인트 시스템을 위한 견고한 스테인리스 스틸 디자인
 <p>방청 장비 156</p>	<p>차체 내부 보존 및 하체 보호. 다양한 재료 적용을 위한 고성능 장비입니다. 차체 내부 보존용 SATA-HRS 가압식 컵 스프레이 건은 압축 공기 분무 기술을 사용합니다. 특히 차체 내부 보존은, 이상적으로 과압(overpressure)으로 에어를 분사하여 차체 내부의 구석구석까지 균일하고 미세하게 보존 왁스를 분무하는 것이 좋습니다. 부식 방지 분야에서 표준화된 다양한 차체 내부용 전용(막대형) 관 및 노즐을 사용할 수 있습니다. VOC 기준 준수, 고품분 왁스 재료.</p>	<ul style="list-style-type: none"> • 방청 왁스를 차량 차체 내부에 효율적으로 도포 • 차체 내부 보존과 하체 보호를 위한 다양한 관(튜브) • 마모 및 유지 관리가 적은 견고함 • 모든 용도 - 특수 전용 관(튜브) 및 노즐을 사용하여 넓은 표면에 사용 가능함 • 신속하고 간편한 전용 관(튜브) 교체 결합 시스템
 <p>SATA clean RCS 160</p>	<p>SATA clean RCS는 스프레이 건 작업 시 중간 세척을 위한 건 세척기입니다. ATA clean RCS는 압축 공기뿐만 아니라, 스프레이 부스 내부에 설치할 수 있습니다. 세척 시간을 단축하고 연속적으로 색상을 변경할 수 있습니다. 세척을 하기 위한 이동거리를 단축하고 생산성과 효율성을 높일 수 있습니다.</p>	<ul style="list-style-type: none"> • 신속·안전 색상 변경 - SATA RPS와 같은 다용도 컵 사용시 적절함. (예: 흰색-검정색 색상 변경시 사용) • 스프레이 건의 분리 혹은 압력 조정 필요 없이 "spraying"와 "cleaning" 레버 전환시 자동으로 압력 조정 • 부스 활용과 작업 프로세스 최적화로 효율성 증대 • 철저한 도료 이동로 및 노즐 세척 • 범용성 - 수성과 솔벤트 기반 코팅 시스템에 적합
 <p>SATA multi clean 2 163</p>	<p>스프레이 건은 하루에 한 번 이상의 철저한 세척과 사용 후의 행굼이 이루어져야 합니다.</p> <p>강력한 자동 세척기인 SATA multi clean 2로 부드럽고 편리하며 경제적으로 이를 수행할 수 있습니다.</p> <p>손 닦기 가능, 배기 장치 포함</p>	<ul style="list-style-type: none"> • 수동 세척용 세척제 브러시 • 저압 공기 연결부 - 세척 및 행굼 과정에서 세척액이 스프레이 건의 공기 통로로 침투하는 것을 방지 • 견고하고 마모가 적은 강력한 공압식 이중 다이어프램 펌프 • 별도의 보관 용기 2개 - 세척 및 행굼 사이클용 • 각 세척 사이클 당 소량의(0.2ℓ)의 새 세척액만 소모(새 세척액은 행굼시 사용됩니다) • 교체 가능한 필터 매트(제품 번호 38042)로 거친 잔류물을 흡수함 • 자동 배기 시스템은 작업자를 유해한 증기로부터 보호합니다. (세척 챔버의 뚜껑이 열려 있는 동안)

이 책자의 내용을 임의로 수정하거나 복사·편집하거나 무단으로 배포하는 행위는 법적 책임을 지게 됩니다.

부가 제품	제품 상세	제품 특징점
 <p>SATA trueSun 164</p>	<p>SATA trueSun 일광 솔루션은 넓은 색상 스펙트럼을 가지며 원본에 충실한 색상 톤을 재현합니다.</p> <p>조명된 표면에 고르게 빛이 분포되어 있어 바디샵이 올바른 색상을 찾고 잘못된 결정과 추가 작업을 피할 수 있도록 안정적으로 도와줍니다.</p> <p>지속적으로 조절 가능한 빛의 강도는 배터리 수명 동안 일정하게 유지됩니다.</p>	<ul style="list-style-type: none"> • 자연광램프 - 정확한 색상 식별 • 빛을 고르게 분사하여 분사면 전체에 걸쳐 고르고 일정하게 색상을 식별할 수 있음 • 강력하고 빠른 충전 배터리 - 약 70분 풀 운영 시간 • 약 50분 만에 빛의 강도와 완전 충전 주기가 가능 • 일정한 광도 - 배터리 충전 상태에 관계없이 가능 • 무한히 조절 가능한 빛의 강도 • 흐릿함과 같은 도장 결함을 쉽게 감지할 수 있습니다
 <p>SATA dry jet 2</p>	<p>SATA dry jet 2 블로우 드라이 건. 플래시 오프 타임을 크게 단축하고 공간 점유 시간을 단축할 수 있습니다. 벤츄리 원리의 일종을 사용합니다. 공급된 에어 외의 다수의 주변 공기도 흡입합니다. 균일하고 넓은 공기 흐름을 넓은 스프레이 노즐의 인젝터존에 생성하여 플래시 오프 시간 단축에 기여합니다. SATA dry jet 2는 일반적인 시중 모델에 비해 약 15% 더 높은 건조 성능을 보입니다.</p>	<ul style="list-style-type: none"> • 수용성 페인트의 건조 시간 단축 • 낮은 투자 비용 • 실용적인 버전 • 통합형 공기 조절 • 일회용 여과망 - RPS 다목적 컵과 동일 제품 • 인체공학적 손잡이 • 손쉬운 취급 • 긴 사용 수명과 적은 유지보수

이 책자의 내용을 임의로 수정하거나 복사-편집하지 마세요. 기재된 기술 사양은 변경될 수 있고, 인쇄 시의 오류나 번역의 오류가 있을 수 있습니다.

스프레이 건

컵

호흡기 마스크

에어 필터

부가 제품

포장 상단

SATA mini Set 2

기술 사양	2ℓ
에어 연결 나사	1/4"(수나사)
도료 연결 나사	1/4"(수나사)
최대 작업 압력	2,5 bar
도료 용기	알루미늄
도료 뚜껑	알루미늄
도료 석션 튜브	구리
Fluid group*	2



스프레이 건

컵

호흡기 마스크

에어 필터

부가 제품

일반 상품

공급 모델	가 격	
120840 SATA mini set 2, 압력 용기 2ℓ	₩ 1,103,000	
57232 2.0ℓ 압력 용기(핸들과 이중 조절기 포함)	₩ 1,439,000	
56408 SATA mini set 2 구성: SATAjet 3000 K RP 1.1, 도료 파이프, 도료 필터 60msh, 호스 1쌍 1.5m	₩ 2,390,000	
83444 SATA mini set 2 구성: SATAjet 3000 K HVLP 1.2, 도료 파이프, 도료 필터 60msh, 호스 1쌍 1.5m	₩ 2,421,000	

액세서리 - SATA mini set 2	가 격	
5868 어깨끈 - SATA mini set & mini set 2용	₩ 171,000	
19869 SATA 호스 1쌍, 직경:9×9mm, 길이:1.5m G 3/8" & G 1/4" (도료), G 1/4" 암나사(에어) - SATA mini set 2용	₩ 159,000	

SATA 박리용 용제 작업용	가 격	
187740 박리용 용제 스프레이 시스템 구성: 압력 탱크 2ℓ, DPR, SATAminijet 1000 K RP 0.3, 호스 1쌍 3m	₩ 2,570,000	
187450 SATAminijet 1000 K RP, 노즐 0.3 도료 연결부 1/4" 암나사	₩ 707,000	
187690 SATA 페인트 여과망 60msh, 1/4" 암나사 SATAminijet 1000 K	₩ 234,000	
187708 SATA 호스 1쌍 직성: 6×6mm, 길이: 3m, G 1/4" 암나사(도료 및 에어) - SATA mini set 2용	₩ 281,000	
187419 SATA 페인트 튜브, G 1/4 암나사 - 1/4" 수나사 - SATAminijet 1000 K용	₩ 124,000	

*Fluid group1은 사용 불가

이 책자의 내용을 임의로 수정하거나 복사·편집하지 마세요. 기재된 기술 사양은 변경될 수 있고, 인쇄 시의 오류나 번역의 오류가 있을 수 있습니다.

부품

SATA mini set 2 가격

120717	₩ 482,000
2.0L 압력 용기, 뚜껑 별도	
120725	₩ 73,000
석션 파이프	
120733	₩ 41,000
잠금 나사(2개/팩)	
120758	₩ 293,000
핸들	
120808	₩ 43,000
씰링 링(4개/팩)	
120816	₩ 93,000
압력 배출 나사(2개/팩)	
122481	₩ 913,000
2.0L 압력 용기 & 핸들 (조절 부분 & 기계 별도)	
149617	₩ 9,000
슬리브 너트 - SATA mini set 2 핸들용	
153775	₩ 165,000
스크류 온 뚜껑, mini set 2용	
158204	₩ 62,000
연결 니플	
17384	₩ 772,000
압력 조절기 & 게이지 0-4bar 안전 밸브 2.5bar	
20677	₩ 112,000
소모성 부품 세트 - 압력 조절 밸브용	
23085	₩ 167,000
안전 배출 밸브 2.5bar - MINI set 2L G 1/4용	
37598	₩ 90,000
볼 탭(테플론), 1/4"(수나사)	
50195	₩ 36,000
여과망(2개/팩)	
62075	₩ 69,000
압력 게이지 0-4bar, 50mm 레드 마킹(2.5bar)	
88484	₩ 176,000
밸브	

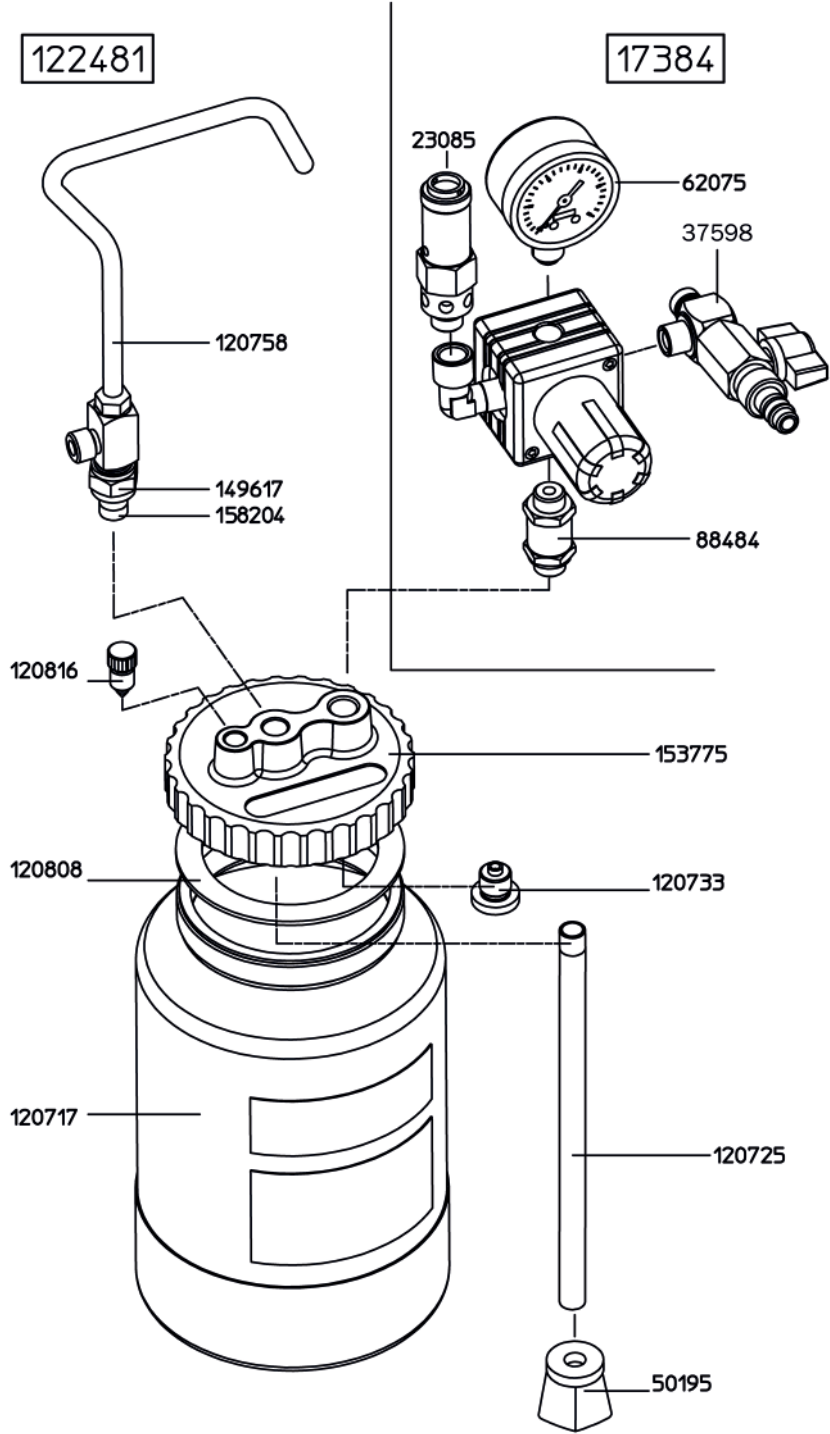

이 책자의 내용을 임의로 수정하거나 복사-편집하지 마세요. 기재된 기술 사양은 변경될 수 있고, 인쇄 시의 오류나 번역의 오류가 있을 수 있습니다.

스프레이 건

컴

호흡기 마스크

에어 필터

부가 제품

인민 상품

SATA 도료 압력 탱크 10



기술 사양	10 ℓ
에어 연결 나사	1/4"(수나사)
도료 연결 나사	1/2" (수나사)
최대 작업 압력	6,0 bar
도료 용기	스테인레스 스틸
도료 뚜껑	스테인레스 스틸
도료 석션 튜브	스테인레스 스틸
Fluid group	1

MPT 10	구성 요소:				가 격
	단일 압력 감지기	이중 압력 감지기	손 교반기	기어 구동이 있는 압축 공기 교반기	
1182740	X				별도문의
1182815		X			별도문의
1182823	X		X		별도문의
1182831		X	X		별도문의
1182849	X			X	별도문의
1182906		X		X	별도문의

액세서리	가 격
1183904 라이너, 플라스틱 도료, 전기 전도성, SATA MPT 10용 5개	별도문의
1183889 삽입 버킷, SATA MPT 10용 스테인리스 스틸	별도문의
1183855 SATA MPT 10의 폭발 위험으로부터 보호되는 기어링 전기 교반기	별도문의

스프레이 건

컵

호흡기 마스크

에어 필터

부가 제품

일반 상품

이 책자의 내용을 임의로 수정하거나 복사-편집하지 마세요. 기재된 기술 사양은 변경될 수 있고, 인쇄 시의 오류나 번역의 오류가 있을 수 있습니다.

Spare parts
SATA 도료
압력 탱크 10 가 격

1183110 흡입구 폐쇄, 공칭 폭 55 스테인리스 스틸 버전	별도문의
1183318 블라인드 플러그용 카운터 너트 스테인리스 스틸	별도문의
1183491 뚜껑 봉인	별도문의
1183508 교반기 드릴용 오링	별도문의
1183516 압축 공기 흡입구 피팅, 단일 규제 완료 탱크 압력: 6.0바, 티 탭 1/4"	별도문의
1183524 도료 추출 볼 탭 완전한 G 1/2" (수컷 스레드) DN5 스테인리스 스틸	별도문의
1183532 상승 파이프용 카운터 너트 M18x1.5	별도문의
1183722 카운터 너트용 오링	별도문의
1183730 상승 파이프	별도문의
1183748 뚜껑 봉인	별도문의
1183756 압축 공기 흡입구 피팅, 2차 제어 완료	별도문의
1183764 압축 공기 흡입구 피팅 세트 정밀 조절기 장착	별도문의
1183821 도료 분배 블록, 스테인리스 스틸 2개의 도료 추출 탭 연결용	별도문의
1183839 수동 교반기	별도문의
1183847 공압 교반기 - 기어링 가능 오일이 없으며 폭발 위험으로부터 보호됨	별도문의
1183871 교반기 블레이드, 스테인리스 스틸 샤프트 직경 16mm, Ø 88mm용	별도문의

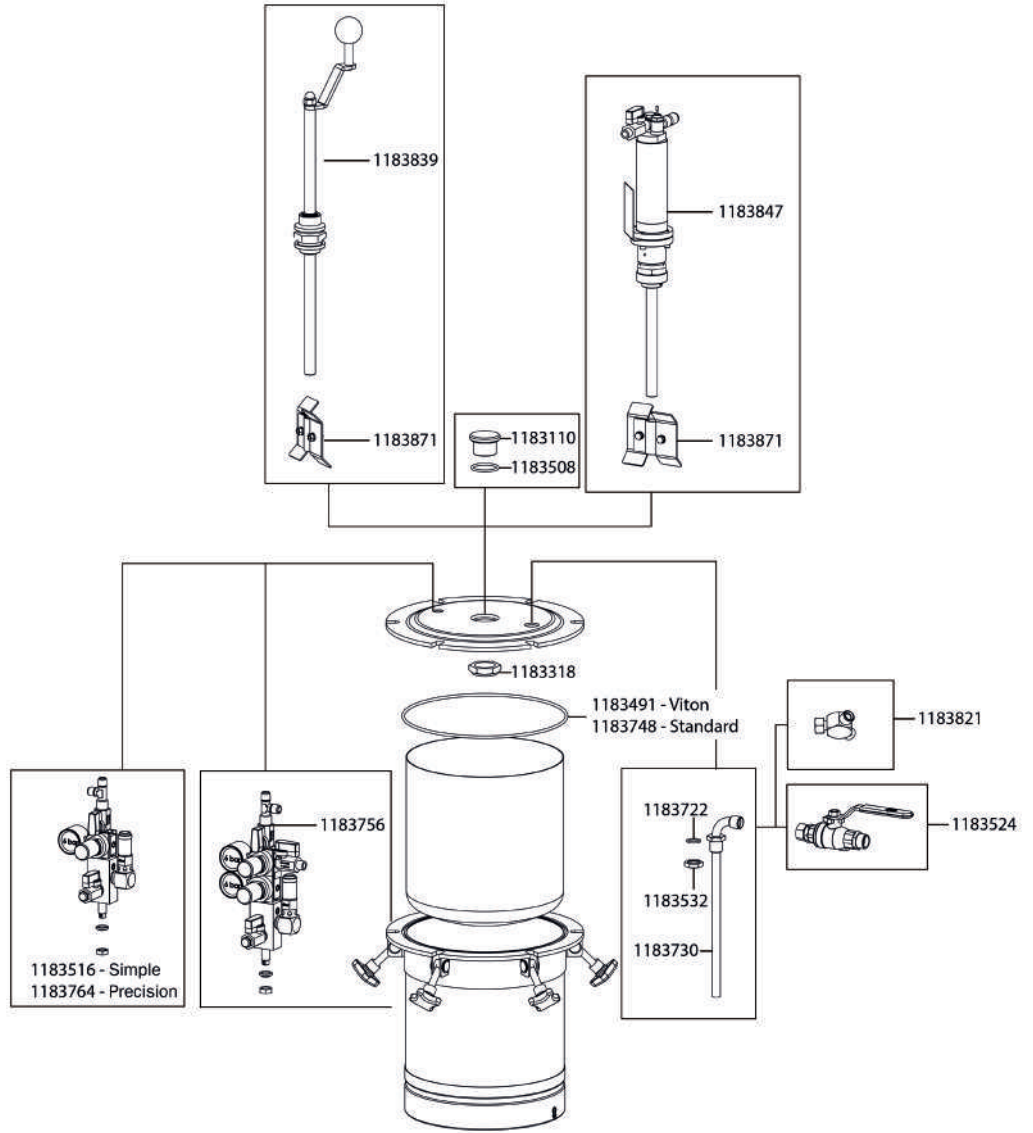

스프레이 건

건

호흡기 마스크

에어 필터







부가 제품

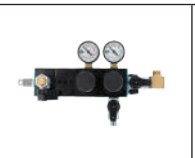

일반 상품

SATA 도료 압력 탱크 22



기술 사양	22 ℓ
에어 연결 나사	1/4"(수나사)
도료 연결 나사	1/2"(수나사)
최대 작업 압력	6,0 bar
도료 용기	스테인레스 스틸
도료 뚜껑	스테인레스 스틸
도료 석션 튜브	스테인레스 스틸
Fluid group	1

MPT 22	구성 요소:					가 격
						
	단일 압력 감소기	이중 압력 감소기	손 교반기	기어 구동이 있는 압축 공기 교반기	기어 구동 모터 구동 교반기	
1182914	X					별도문의
1182922		X				별도문의
1182930	X		X			별도문의
1182948		X	X			별도문의
1182956	X			X		별도문의
1182964		X		X		별도문의
1182972	X				X	별도문의
1182980		X			X	별도문의

액세서리	가 격
1183425 언더캐리지용 부품 키트(SATA MPT 22 및 45용)	별도문의 
1183441 삽입 버킷, 스테인리스 스틸 (SATA MPT 22용)	별도문의 

스프레이 건

컴

호흡기 마스크

에어 필터

부가 제품

일반 상품

이 책자의 내용을 임의로 수정하거나 복사·편집하지 마세요. 기재된 기술 사양은 변경될 수 있고, 인쇄 시의 오류나 번역의 오류가 있을 수 있습니다.

부품

SATA 도료 압력 탱크 22 가 격

1183079	별도문의 압축 공기 흡입구 피팅, 단일 레귤레이터 (티 및 볼 밸브 1/4"가 장착됨)
1183087	별도문의 압축 공기 흡입구 피팅 (두 번째 레귤레이터가 장착됨) 스테인리스 스틸로 제작된 용기 연결부
1183095	별도문의 압축 공기 흡입구 피팅(압력 조절기 포함) 스테인리스 스틸 소재 용기 연결부 에어 인입 (볼 밸브 1/4" 티 포함)
1183102	별도문의 도료 분배 블록, 스테인리스 스틸 2개의 도료 추출 밸브 연결용
1183110	별도문의 흡입구 폐쇄, 공칭 폭 55 스테인리스 스틸 버전
1183128	별도문의 O-ring-흡입구 폐쇄용
1183136	별도문의 두경 씰, 표준
1183144	별도문의 두경 씰, Viton
1183152	별도문의 블라인드 플러그용 O링
1183235	별도문의 상승 파이프, 스테인리스 스틸
1183269	별도문의 상승 파이프용 카운터 너트, 스테인리스 스틸
1183277	별도문의 도료 추출 볼 밸브, G 1/2" 수나사
1183285	별도문의 O-ring - 상승 파이프용
1183293	별도문의 두경용 블라인드 플러그, 스테인리스 스틸
1183300	별도문의 O-ring - 블라인드 플러그용
1183318	별도문의 블라인드 플러그용 카운터 너트 스테인리스 스틸
1183326	별도문의 바닥재 콘센트용 부품 키트, G 1" (암나사)
1183342	별도문의 볼 탭-바닥재 배출구 G 1" (암나사)
1183350	별도문의 수동 교반기
1183368	별도문의 공압 교반기-기어링 가능 오일이 없으며 폭발 위험으로부터 보호됨
1183376	별도문의 기어가 장착된 전기 교반기 폭발 위험으로부터 보호됨
1183467	별도문의 교반기 블레이드, 스테인리스 스틸 Ø 125mm
1191254	별도문의 개별 손잡이

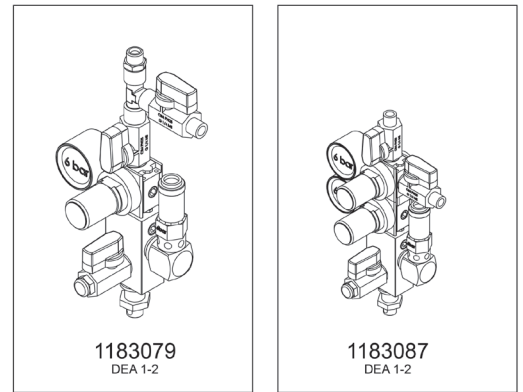
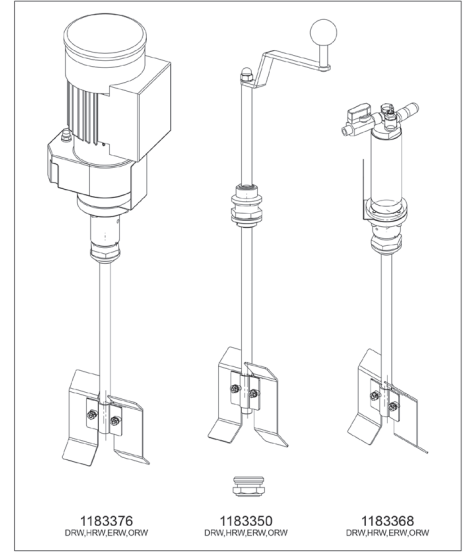
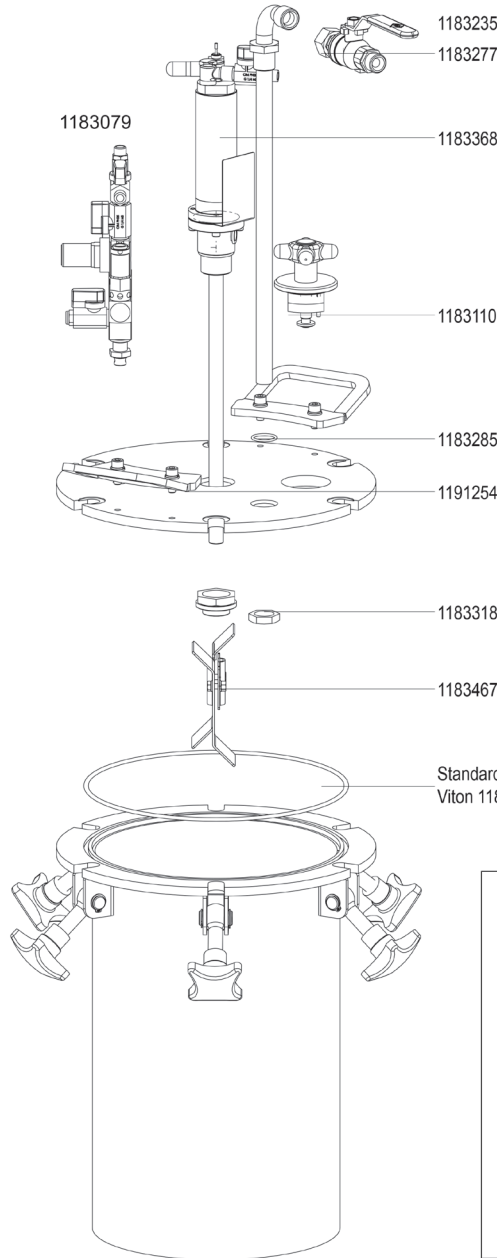

이 책자의 내용을 임의로 수정하거나 복사-편집하지 마세요. 기재된 기술 사양은 변경될 수 있고, 인쇄 시의 오류나 번역의 오류가 있을 수 있습니다.

스프레이 건

캔

호흡기 마스크

에어 필터

부가 제품

포장 상단

SATA 도료 압력 탱크 45









스프레이 건

기술 사양	45 ℓ
에어 연결 나사	1/4"(수나사)
도료 연결 나사	1/2"(수나사)
최대 작업 압력	6,0 bar
도료 용기	스테인레스 스틸
도료 뚜껑	스테인레스 스틸
도료 석션 튜브	스테인레스 스틸
Fluid group	1

컴

호흡기 마스크

MPT 45	구성 요소:					가 격
						
	단일 압력 감소기	이중 압력 감소기	손 교반기	기어 구동이 있는 압축 공기 교반기	기어 구동 모터 구동 교반기	
1182998	X					별도문의
1183003		X				별도문의
1183011	X		X			별도문의
1183029		X	X			별도문의
1183037	X			X		별도문의
1183045		X		X		별도문의
1183053	X				X	별도문의
1183061		X			X	별도문의

에어 필터

부가 제품

액세서리

1183425 언더캐리지용 부품 키트-SATA MPT 22 및 45용

가 격
별도문의



1183459 삼입 버킷, 스테인리스 스틸-SATA MPT 45용

별도문의



일반 상품

부품

SATA 도료
압력 탱크 45

가 격

1183079	별도문의
압축 공기 흡입구 피팅 단일 레귤레이터 (티 및 볼 밸브 1/4"가 장착됨)	
1183087	별도문의
압축 공기 흡입구 피팅 (두 번째 레귤레이터가 장착됨) 스테인리스 스틸로 제작된 용기 연결부	
1183095	별도문의
압축 공기 흡입구 피팅(압력 조절기 포함) 스테인리스 스틸 소재 용기 연결부 에어 인입 (볼 밸브 1/4" 티 포함)	
1183102	별도문의
도료 분배 블록, 스테인리스 스틸 2개의 도료 추출 밸브 연결용 커넥터	
1183110	별도문의
흡입구 폐쇄용 공칭 폭 55, 스테인리스 스틸 버전	
1183128	별도문의
O-ring - 흡입구 폐쇄용	
1183152	별도문의
O-ring - 블라인드 플러그용	
1183243	별도문의
상승 파이프	
1183269	별도문의
카운터 너트 상승 파이프용, 스테인리스 스틸	
1183285	별도문의
O-ring -상승 파이프용	
1183293	별도문의
뚜껑용 블라인드 플러그, 스테인리스 스틸	
1183300	별도문의
O-ring -블라인드 플러그용	
1183318	별도문의
블라인드 플러그용 카운터 너트 스테인리스 스틸	
1183334	별도문의
엘보우 피팅, 배수관 바닥재 배출구 MDB 45 G 1" 용 (암나사)	
1183342	별도문의
볼 탭-바닥재 배출구 G 1" 용 (암나사)	
1183384	별도문의
수동 교반기	
1183392	별도문의
공압 교반기-기어링 가능 오일이 없으며 폭발 위험으로부터 보호됨	
1183409	별도문의
기어가 장착 전기 교반기 (폭발 위험으로부터 보호됨)	
1183483	별도문의
교반기 블레이드, 스테인리스 스틸 Ø 186mm	
1191246	별도문의
뚜껑 썰	
1191254	별도문의
개별 손잡이	
1191262	별도문의
뚜껑 썰, Viton	

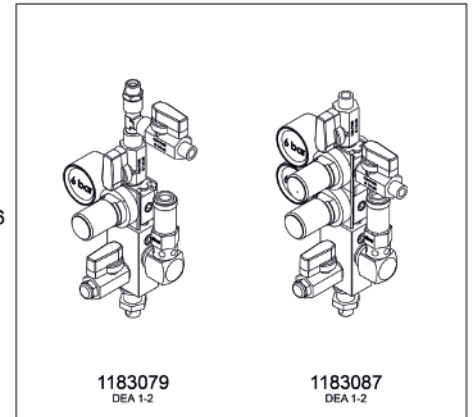
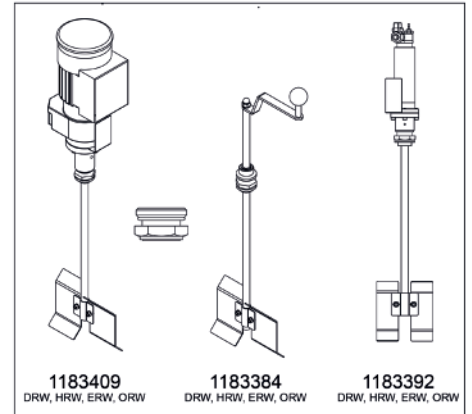
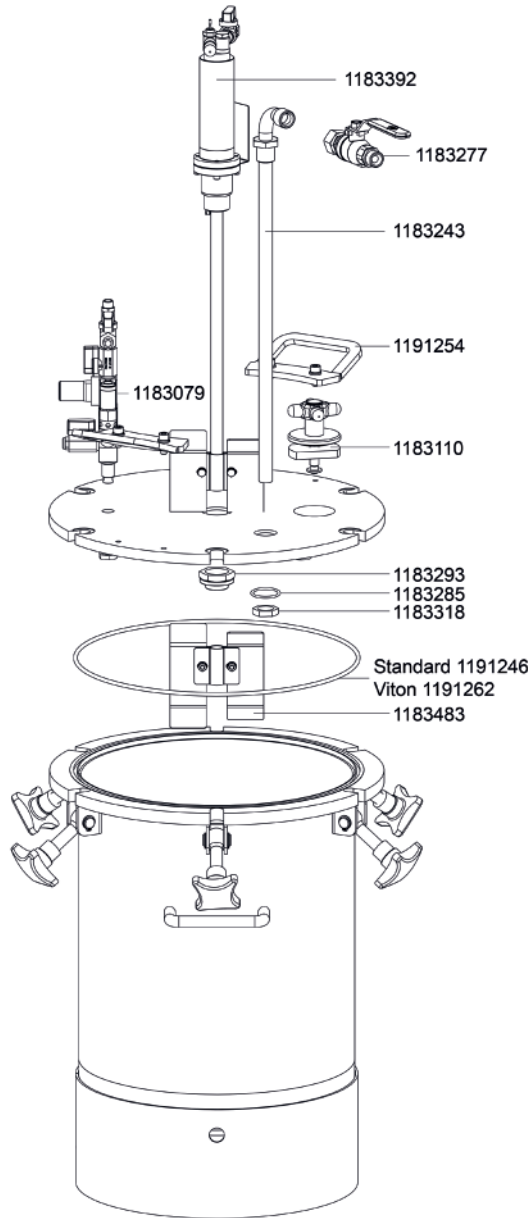

이 책자의 내용을 임의로 수정하거나 복사·편집하지 마세요. 기재된 기술 사양은 변경될 수 있고, 인쇄 시의 오류나 번역의 오류가 있을 수 있습니다.

스프레이 건

검

호흡기 마스크

에어 필터

부가 제품

포장 상단
인반금

SATA vario top spray

기술 사양	SATA vario top spray
최대 도료 출력압	8 bar
펌프 비율	1:1
최대 도료 공급량	32 l/min
더블 스트로크당 전달량	170 cm ³
최소 에어 인입압	1,0 bar
최대 에어 인입압	8,0 bar
중량	6 kg, 12 kg



스프레이 건







컴

호흡기 마스크



에어 필터

부가 제품

일반 상품

버전	특징						가 격
							
81661	X	X					₩ 6,555,000
61507	X		X				₩ 6,564,000
61515	X			X			₩ 7,316,000
138941				X	X		₩ 7,780,000
62745	X			X	X		₩ 8,283,000
63974	X			X		X	₩ 7,798,000

버전 스테인리스 펌프 및 도료 이동로 특징

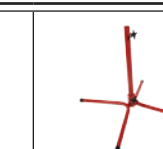
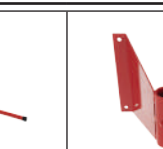
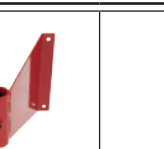
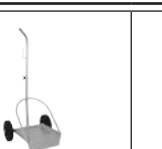
버전	특징					가 격
						
81406	X	X				₩ 8,208,000
72678	X		X			₩ 8,213,000
72694	X			X		₩ 8,962,000
138958				X	X	₩ 9,429,000
95109	X			X	X	₩ 9,934,000

부품

SATA vario top spray

149716	₩ 360,000
중력식 컵 6ℓ(뚜껑 포함)	
149732	₩ 141,000
중력식 용기 스테드	
149740	₩ 22,000
중력식 용기 가스켓	
149948	₩ 49,000
원형 여과망 20mesh(2개/팩)	
156026	₩ 77,000
압력 게이지 0-6bar, 50mm, G 1/4	
17483	₩ 938,000
트롤리	
19158	₩ 79,000
압력 게이지 0-10 bar, 50mm	
19851	₩ 41,000
여과망 호스 (10개/팩)	
23986	₩ 391,000
에어 연결부 (2번째 스프레이 건 연결용)	
24240	₩ 358,000
1단 압력 조절기 (압력 게이지 0-10bar 장착)	
29918	₩ 25,000
서클립-석션 글로브 스프레이 믹스 Vario-Top-Spray & Multi Top용	
74187	₩ 185,000
석션 글로브, 수용성 도료용	
81604	₩ 20,000
날개형 핸들 - 스탠드 SATA pumps & dry-jet용	
82107	₩ 664,000
2단 압력 조절기 (압력 게이지 0-10bar 장착)	

스탠드 사양

SATA vario top spray

24422	₩ 1,730,000
정밀 도료압 조절기	
37986	₩ 1,901,000
중력식 용기 PVC 6ℓ 애드 온 키트 3-way 볼 밸브, 홀더 포함	
41368	₩ 15,000
앵글 G 1/2" 암나사(아연 도금)	
41384	₩ 21,000
나사선 니플 1/2" 수나사(아연 도금)	
61192	₩ 3,276,000
2단 다이아프램 펌프 1:1 코팅처리, 도료 연결부 M 25×1.5 수나사 에어 인입 1/4" 수나사, 접지 케이블 장착	
62232	₩ 189,000
석션 호스	
72918	₩ 155,000
도료 연결부 2차용 스프레이건, 정밀 도료압 조절기용	
73866	₩ 442,000
석션 파이프(석션 글로브, 여과망 인서트 장착)	
74237	₩ 55,000
여과망, mesh size 0.5 SATA VARIO top-spray, 수용성 도료용	
74245	₩ 49,000
여과망, mesh size 1.0 SATA VARIO top-spray, 수용성 도료용	
79921	₩ 306,000
석션 파이프 (석션 글로브, 여과망 인서트 장착)	
82909	₩ 683,000
전환 세트 SATA Top-Spray 중력식 용기 용	

스테인레스 스틸 사양

SATA vario top spray

25338	₩ 2,404,000
정밀 도료압 조절기(스테인레스 스틸 재질)	
37226	₩ 2,700,000
중력식 용기 PVC 6ℓ 애드 온 키트 3-way 볼 밸브, 홀더 포함-수용성 도료용	
45047	₩ 320,000
석션 호스, 연결부는 스테인레스 스틸	
56564	₩ 65,000
앵글 90°(스테인레스 스틸 재질)	
57570	₩ 514,000
도료 연결부(스테인레스 스틸 재질) 2차용 스프레이건, 정밀 도료압 조절기용	
74203	₩ 464,000
석션 파이프(스테인레스 스틸 재질)	
74211	₩ 1,401,000
전환 키트 SATA Top-Spray 중력식 용기, 수용성 도료용	
80879	₩ 343,000
석션 파이프(스테인레스 스틸 재질)	
82941	₩ 69,000
2단 니플 1/2" 수나사(스테인레스 스틸 재질)	
88641	₩ 4,530,000
2단 다이아프램 펌프 1:1 스테인레스 스틸 재질 도료 연결부 M 25×1.5 수나사 에어 인입 1/4" 수나사 장착 접지 케이블 비장착	

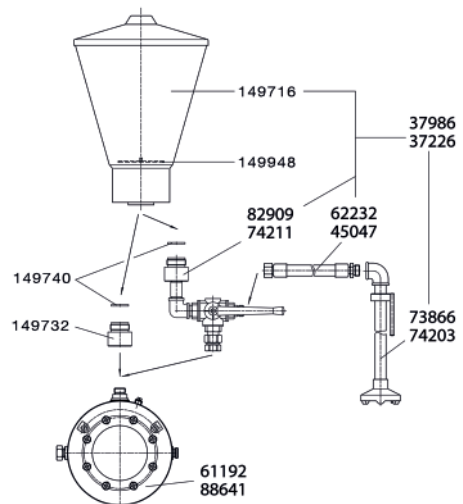
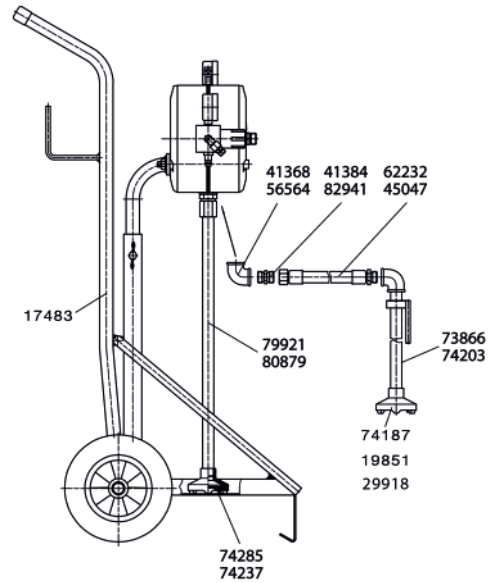
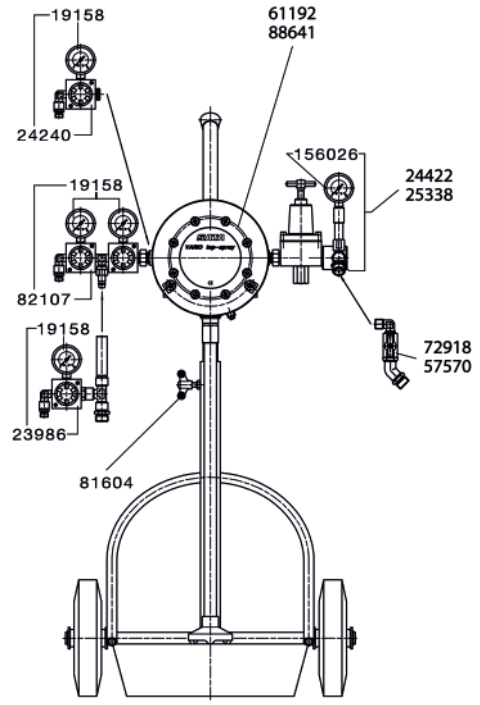

이 책자의 내용을 임의로 수정하거나 복사·편집하지 마세요. 기재된 기술 사양은 변경될 수 있고, 인쇄 시의 오류나 번역의 오류가 있을 수 있습니다.

스프레이 건

건

호흡기 마스크

에어 필터

부가 제품

필터 상단

부품	
SATA vario top spray	
45195	₩ 317,000
씰링 키트	
60012	₩ 589,000
수리 키트 다이아프램(2개/팩)	
60038	₩ 631,000
수리 키트 컨트롤	
60228	₩ 390,000
수리 키트 밸브	
60301	₩ 184,000
수리 키트(캐리어 로드용)	
60657	₩ 194,000
수리 키트 캐리어	

수리 키트와 씰링 구성품
SATA vario top spray

16709	₩ 25,000
가스켓	
46763	₩ 8,000
O-ring	
46821	₩ 9,000
O-ring	
47092	₩ 9,000
O-ring	
47209	₩ 47,000
씰의 틀	
2단 다이아프램 펌프 Top-Spray용	
47514	₩ 9,000
씰링 링	
48454	₩ 15,000
플랫 씰 D 72×T 1	
2단 다이아프램 펌프 Top-Spray용	
49585	₩ 8,000
O-Ring 10×2mm (페르부난 재질)	
SATA 호흡용 마스크 소음 장치용 (No. 80-4130)	
51466	₩ 244,000
드라이고 핀	
2단 다이아프램 펌프 Top-Spray용	
62257	₩ 46,000
볼	
62273	₩ 40,000
볼 베어링	
Vario-Top-Spray 2단 다이아프램 펌프용	
62281	₩ 73,000
밸브 시트 D12 short	
Vario-Top-Spray 2단 다이아프램 펌프용	
62299	₩ 22,000
프로파일 패키징 17,2×28,2×5,4	
2단 다이아프램 펌프 Vario-Top-Spray용	
62307	₩ 20,000
O-ring	
62943	₩ 9,000
O-ring	
63479	₩ 93,000
플랫 밸브 24 x 19 mm, SATA Top-Spray 2단 다이아프램 펌프용	
63487	₩ 77,000
캐리어 로드 D 13	
9L(O-ring 10,82×1,78 포함)	
SATA Vario Top-Spray 2단 다이아프램 펌프용	
63495	₩ 366,000
밸브 시트 D 48mm	
SATA Vario-Top-Spray 2단 다이아프램 펌프용	
90720	₩ 18,000
슬라이언서	

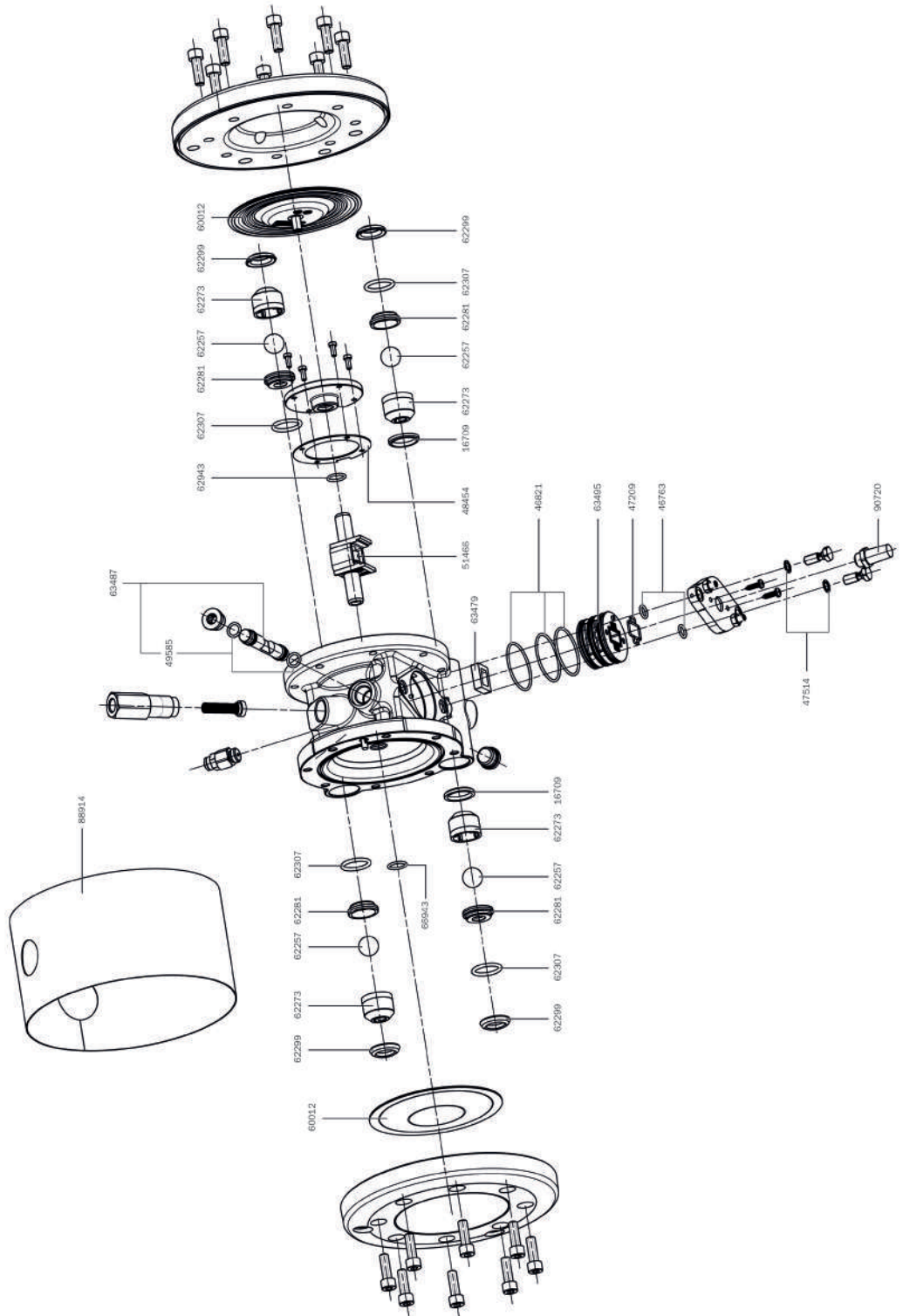

이 책자의 내용을 임의로 수정하거나 복사·편집하지 마세요. 기재된 기술 사양은 변경될 수 있고, 인쇄 시의 오류나 번역의 오류가 있을 수 있습니다.

부품	
도료용 정밀 압력 조절기	
149740	₩ 22,000
중력식 용기 가스켓	
149948	₩ 49,000
원형 여과망 20mesh (2개/팩)	
156026	₩ 77,000
압력 게이지 0-6bar, 50mm, G 1/4	
21998	₩ 24,000
압력판	
22376	₩ 36,000
조임나사	
29918	₩ 25,000
서클립 - 석션 글로브 스프레이 믹스 Vario-Top-Spray & Multi Top용	
78766	₩ 20,000
슬리브 너트(볼 밸브)	
78774	₩ 53,000
인서트	
정밀 도료압 조절기, SATA vario top spray용	
78824	₩ 40,000
스프링	
정밀 도료압 조절기, SATA vario top spray용	
78832	₩ 47,000
태핏	
정밀 도료압 조절기, Vario-Top-Spray	
7989	₩ 103,000
볼 탭(테플론) G 3/8" 암나사	
80283	₩ 158,000
다이아프램	
80291	₩ 262,000
플런저 키트	

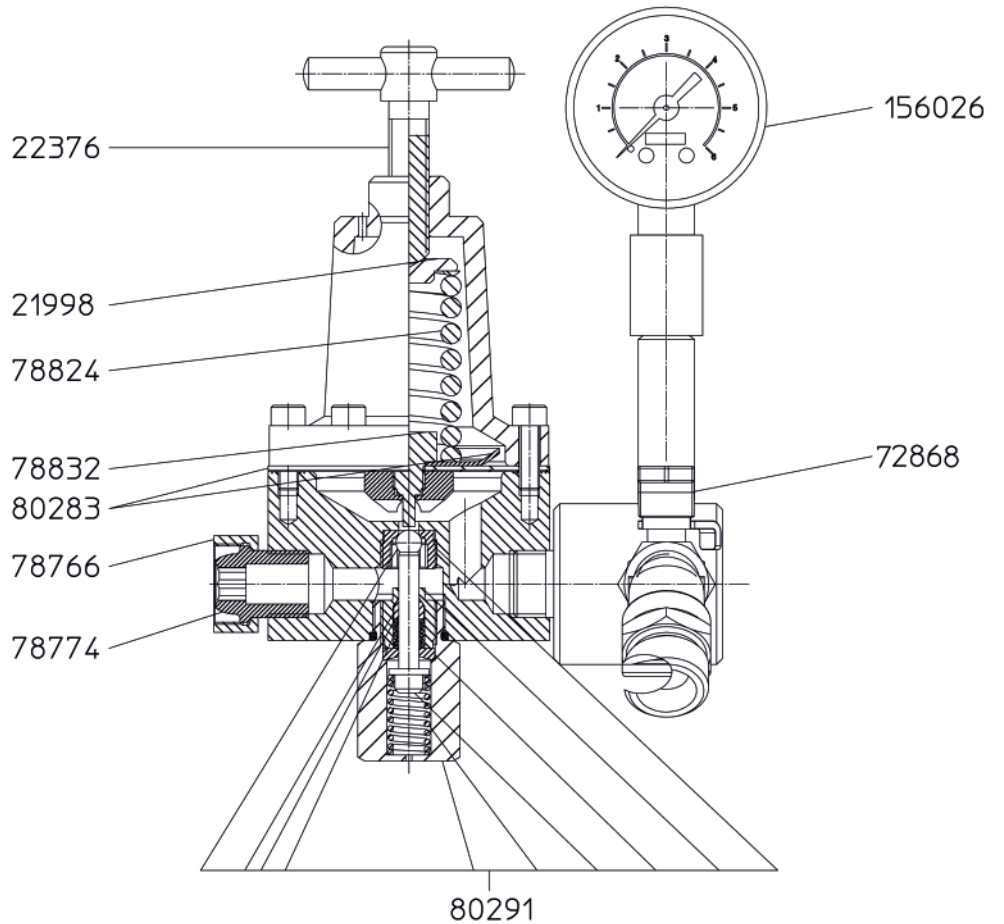
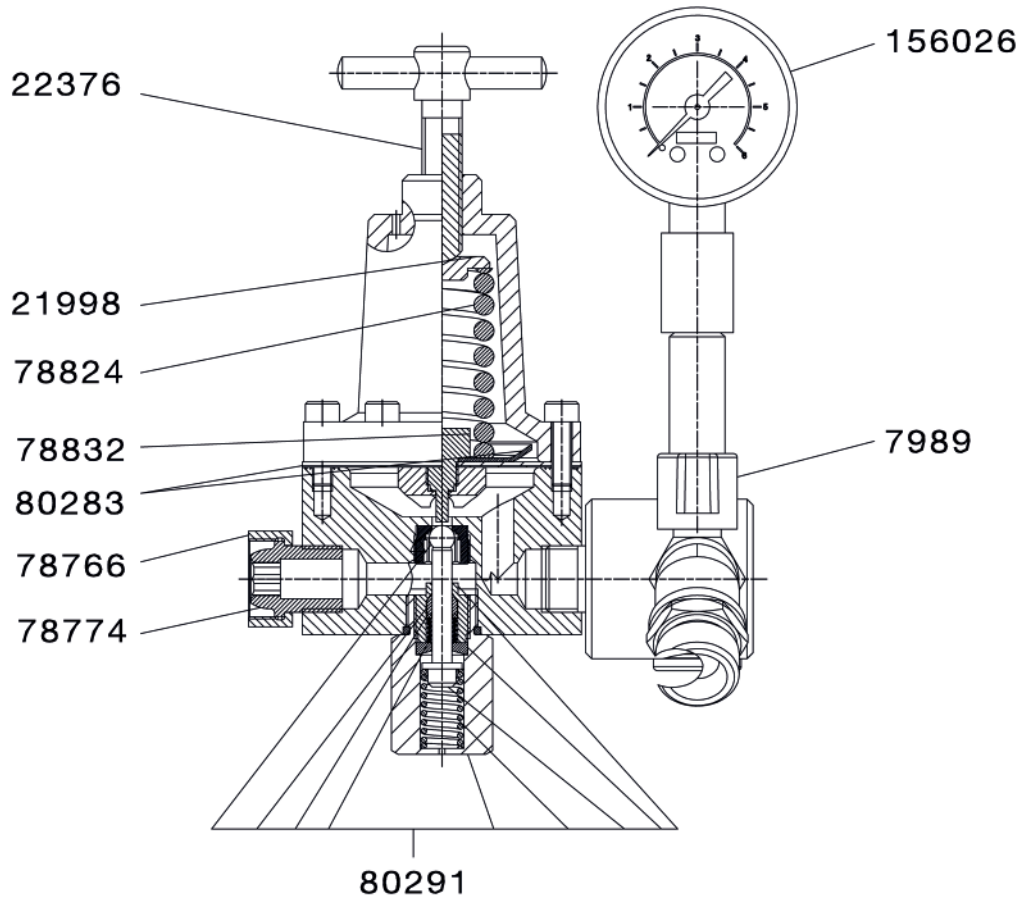

이 책자의 내용을 임의로 수정하거나 복사·편집하지 마세요. 기재된 기술 사양은 변경될 수 있고, 인쇄 시의 오류나 번역의 오류가 있을 수 있습니다.

스프레이 건

컵

호흡기 마스크

에어 필터

부가 제품

인반 상품

방청 장비

스프레이 건

컵

호흡기 마스크

에어 필터

부가 제품

일반 상품

SATA HRS	가 격
24018 SATA HRS 가압식 건(1.0ℓ 컵 포함), 최대 10bar, 도료량 조절기 별도, 나일론관 16105 & 후크형관 24372 포함.	₩ 581,000
9795 SATA HRS 가압식 건(1.0ℓ 컵 포함), 최대 10bar 도료량 조절기, 신축성 있는 나일론관 & 후크형 관(16113 & 16139), 정형 도어관 (16071) 별도	₩ 756,000
12658 SATA HRS 가압식 건(1.0ℓ 컵 포함), 최대 10bar, 도료량 조절기 포함, 관 별도	₩ 497,000
11072 SATA HRS 가압식 건(1.0ℓ 컵 포함), 최대 10bar, 도료량 조절기, 관 별도	₩ 476,000



SATA HRS E	가 격
172882 SATA HRS-E 가압식 스프레이 건 부식방지 & 하부 보호용, 도료량 조절기, 원형 스프레이 노즐, 후크 및 나일론 관 포함	₩ 905,000
207290 SATA HRS E 가압식 스프레이 건(1.5ℓ 컵 포함), 최대 10bar 부식 방지 & 하부 보호용, 도료량 조절기, 후크 관(16139), 나일론 관(16113) 원형 스프레이 노즐 포함	₩ 905,000
77347 SATA HRS-E/DINOL, 도료량 조절기, 커플링 8359 & 1.5ℓ 가압식 컵 포함	₩ 710,000



도어 관	가 격
196832 도어 관: 길이(150mm, 스틸), Ø 8mm, 360° 회전형 노즐 회전형 팬, 전방형 분사, 플렉시블 가이드 호스 1000mm	₩ 195,000
16071 도어 관: 길이(1100mm, 스틸), Ø 8mm, 360° 회전형 노즐 & 전방형 분사	₩ 141,000
1137258 견고한 도어 완드, 강철, 길이 1200mm, Ø 8mm, 방사형 노즐 360° 방사형 제트 및 직선 제트	별도문의
1137266 견고한 도어 완드, 강철, 길이 1500mm, Ø 8mm, 방사형 노즐 360° 방사형 제트 및 직선 제트 포함	별도문의
1158452 도어 완드, 강철 길이 2000mm, Ø 8mm, 360° 회전 노즐, 전방 분사 나일론 완드	별도문의

나일론 관	가 격
16105 나일론 관: 신축성, 길이(1500mm), Ø 6mm, 360° 회전형 노즐	₩ 88,000
11874 나일론 관, 신축성, 길이(1500mm), Ø 6mm, 360° 회전형 노즐, 사선형 전후 분사	₩ 91,000
51185 나일론 관, 비행선형, 길이(1500mm), Ø 6mm, 360° 회전형 노즐, 사선형 전후 분사	₩ 95,000

이 책자의 내용을 임의로 수정하거나 복사·편집하지 마세요. 기재된 기술 사양은 변경될 수 있고, 인쇄 시의 오류나 번역의 오류가 있을 수 있습니다.

나일론 관

가 격

16113 ₩ 88,000
 벤투리 후크 관 Ø 5mm
 플렉시블 가이드 호스, 벤투리 스프레이 튜브 - 부식 및 표면 처리용

1058826 ₩ 155,000
 Nylon wand, flexible 3000 mm long, Ø 8 mm, with rotary nozzle 360° and spraying forward

후크 관

가 격

11866 ₩ 96,000
 벤투리 후크 관 Ø 5mm
 플렉시블 가이드 호스, 벤투리 스프레이 튜브 - 부식 및 표면 처리용

24372 ₩ 85,000
 후크 관 Ø 5mm
 플렉시블 가이드 호스, 후크 플렛 노즐 - 부식 및 표면 처리용

206904 ₩ 136,000
 벤투리 후크 관 Ø 5mm, 후크 노즐 300m 세트
 플렉시블 가이드 호스, 벤투리 스프레이 튜브 - 부식 및 표면 처리용

16139 ₩ 150,000
 벤투리 후크 관 Ø 7mm
 플렉시블 가이드 호스, 벤투리 스프레이 튜브 - 부식 및 표면 처리용

원형 스프레이 노즐

가 격

198762 ₩ 175,000
 원형 스프레이 노즐(하부보호용 플렉시블 가이드 호스 포함) - 표면 처리용

25486 ₩ 30,000
 원형 스프레이 노즐 - HRS용

커플링 및 연결 나사

가 격

16048 ₩ 18,000
 SATA 퀵 커플링 니플 1/4" 수나사 - 관용

8359 ₩ 58,000
 퀵 커플링 - HKD1, LM/KK, HRS, connection용

바렐 펌프 유닛 - 부식 방지용

가 격

14555 ₩ 5,050,000
 SATA HKU 60ℓ 바렐 펌프 유닛
 구성: 피스톤 펌프 1:3, 10m 호스 1쌍, SATAjet 1000KK 스프레이 건
 나일론, 도어 & 고정 관

34389 ₩ 5,122,000
 SATA HKU 200ℓ 바렐 펌프 유닛
 구성: 피스톤 펌프 1:3, 10m 호스 1쌍, SATAjet 1000KK 스프레이 건, 나일론, 도어 & 고정 관

153700 ₩ 848,000
 SATAjet 1000 KK RP 노즐 1.5
 페인트 튜브, 1/4" 수나사, 커플링(품번 8359) 포함



이 책자의 내용을 임의로 수정하거나 복사·편집하지 마세요. 기재된 기술 사양은 변경될 수 있고, 인쇄 시의 오류나 번역의 오류가 있을 수 있습니다.

스프레이 건

건

호흡기 마스크

에어 필터

부가 제품

포장 상단
인바운드

스프레이 건

바렐 펌프 - 하부 보호용

가 격

1214874
SATA 스프레이 믹스 하부보호 시스템 1:22 10m 호스 1쌍
SATAjet K 1800 스프레이 믹스건 노즐 3350, 60/200ℓ 탱크용

별도문의



128561
SATA 스프레이 믹스 하부 보호 시스템 1:22
10m 호스 1쌍, SATAjet 3000 K 스프레이 믹스 건 노즐 3350 - 60/200ℓ 바렐용

₩ 8,952,000



컵

블로우 건 / 노즐

가 격

133306
SATA 터보 블로우 건
퀵 커플링 니플 포함

별도문의



호흡기 마스크

77586
SATA 블로우 건 15180용
스페셜 저소음 노즐

₩ 40,000

26047
SATA 블로우 건 15214용
금속 멀티 노즐 M 14x1

₩ 64,000

에어 필터

26070
SATA 블로우 건 15156용
스탠다드 노즐

₩ 15,000

부가 제품

일반 상품

이 책자의 내용을 임의로 수정하거나 복사·편집하지 마세요. 기재된 기술 사양은 변경될 수 있고, 인쇄 시의 오류나 번역의 오류가 있을 수 있습니다.

이 책자의 내용을 임의로 수정하거나 복사-편집하지 마세요. 기재된 기술 사양은 변경될 수 있고, 인쇄 시의 오류나 번역의 오류가 있을 수 있습니다.

부품	가 격
SATA HRS	
10322 가이드 슬리브 HRS(도료량 조절기 장착)용	₩ 40,000
11437 마감 나사	₩ 11,000
11445 스프링(에어 피스톤)	₩ 6,000
11460 에어 피스톤	₩ 12,000
11494 캠 로드(O-ring 장착)	₩ 24,000
11502 페인트 니들 1.5	₩ 47,000
11510 믹싱 캡 HRS	₩ 104,000
11544 스프링(페인트 니들)	₩ 7,000
12591 브라켓 볼트	₩ 13,000
133983 에어 연결부 1/4" 수나사	₩ 23,000
15438 페인트 니들 패킹	₩ 31,000
157305 트리거	₩ 24,000
182 카운터 너트	₩ 10,000
208 도료량 조절 너트	₩ 15,000
3426 와셔 4mm DIN 6799 스테인레스 스틸 트리거 용	₩ 6,000
38034 페인트 니들 니들 스트로크 & 최소 이동 조절기 장착	₩ 51,000
41806 1.0ℓ 알루미늄 용기 최대압 10bar / 150psi(나사선 링 장착)	₩ 173,000
53082 O-ring	₩ 6,000
68890 유입 밸브	₩ 46,000
8300 석션 파이프	₩ 25,000
8318 씰링 링	₩ 13,000
8359 릭 커플링 HKD1, LM/KK, HRS, connection용	₩ 58,000

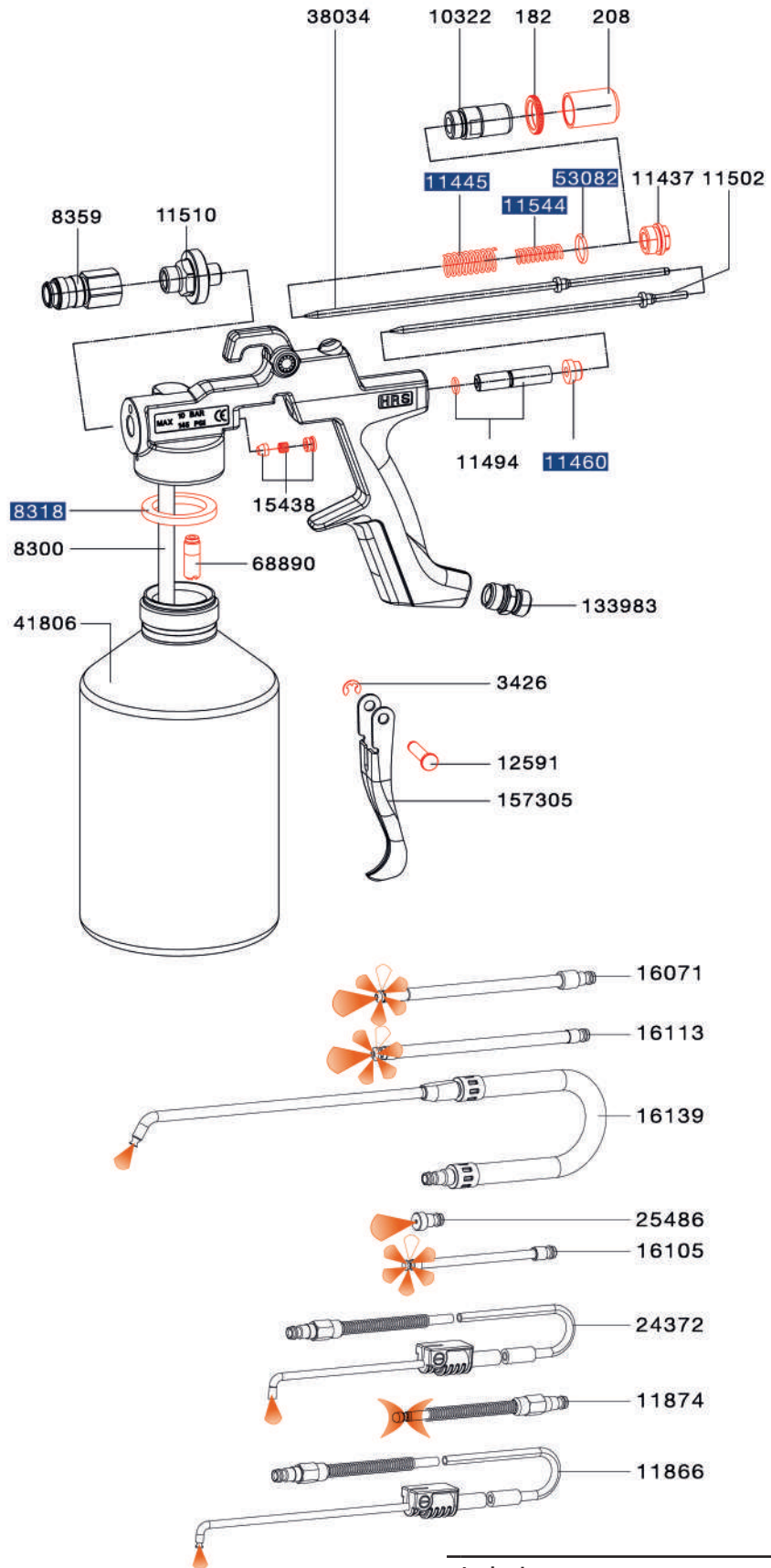

수리 키트	가 격
9779 수리 키트(2010년 이전)	₩ 147,000
161158 수리 키트(2010년 이후)	₩ 139,000
35204 Wear-and-tear 부품 키트 - HRS용	₩ 56,000

스프레이 건

건

호흡기 마스크

에어 필터

부가 제품

포장 상단

SATA clean RCS

기술 사양	SATA clean RCS
넓이	31 cm
높이	70,5 cm
깊이	22,5 cm
무게	10 kg
최대 에어 인입압	8,0 bar
에어 소모량	135 NI/min
에어 연결	1/2"(수나사)+G1/4"(암나사)
설치 장소	스프레이 부스 내부(에어 구동 방식)



스프레이 건







컵

호흡기 마스크

에어 필터

부가 제품

일반 상품

SATA clean RCS	가 격	
145581 SATA clean RCS - the turbo cleaner	₩ 2,910,000	
추천 연결 액세서리 (설치 유형별)		
10934 볼 탭(테플론) 1/2" 수나사(에어 인입) - SATA filter series 100, 300, 400, 500, 세척 장치	₩ 165,000	
13581 SATA 퀵 커플링 G 3/8" 암나사	₩ 33,000	
13623 SATA 퀵 커플링 1/4" 수나사	₩ 35,000	
13870 SATA 에어 호스 색상 : 블루, 직경 : 9mm, 길이 : 1.2m, 퀵 커플링, 레드 & 니플 장착	₩ 118,000	
146514 SATA 에어 호스, 색상 : 블루, 직경 : 13mm, 길이 : 0.5m, G 1/2" 암나사, 단면 장착 - SATA clean RCS용	₩ 163,000	
192633 애드 온 키트 : 석션 호스(유증기 배기용) - SATA clean RCS compact / micro	₩ 117,000	
53090 SATA 에어 호스, 색상 : 블루, 직경 : 9mm, 길이 : 1.0m, 퀵 커플링, 레드 & 니플 장착	₩ 301,000	

기타 액세서리/부품	가 격	
146985 수리 키트 - SATA clean RCS / compact / micro	₩ 52,000	
146993 튀김 방지 가드, 고정용 리벳 각 5개씩 장착 - SATA clean RCS / compact / micro	₩ 63,000	
147082 접지 케이블, 3m, 4mm²	₩ 46,000	
153965 호스, 색상: 투명, 8×1, 95mm(2개/팩) - SATA RCS 세척 장치용	₩ 6,000	
189472 전환 키트 외부 세척제, 석션과 재활용 - SATA clean RCS / compact / micro용	₩ 43,000	
192195 SATA 유니버설 스프레이 건 및 호스 홀더 - 모든 SATA 스프레이 건용	₩ 91,000	
53942 니플 G1/4 f. GS 마스크, UBE + 블로우 오프 건, 사이즈 14	₩ 14,000	
9886 SATA 중력식 건 홀더, 중력식 컵, 스프레이 건용	₩ 45,000	
6981 SATA 퀵 커플링 니플 G 1/4" 암나사(5개/팩)SATA quick coupling nipple G 1/4" (female thread) (packing unit 5 pieces)	₩ 69,000	
1188912 SATA 퀵커플링 니플 G 1/4" 암나사 (2개/팩)	₩ 30,000	

이 책자의 내용을 임의로 수정하거나 복사-편집하지 마세요. 기재된 기술 사양은 변경될 수 있고, 인쇄 시의 오류나 번역의 오류가 있을 수 있습니다.

스프레이 건

건

호흡기 마스크

에어 필터

부가 제품

일반 상품

SATA clean RCS compact / micro

기술 사양	SATA clean RCS compact	SATA clean RCS micro
넓이	31 cm	18,5 cm
높이	46,5 cm	46,5 cm
깊이	22,5 cm	20,5 cm
무게	7 kg	4 kg
최대 에어 인입압	4,0 bar	4,0 bar
에어 소모량	135 NI/min	135 NI/min
에어 연결	1/4" (수나사)	1/4" (수나사)
설치 장소	스프레이 부스 외부 (에어 구동 방식)	스프레이 부스 외부 (에어 구동 방식)



스프레이 건

컴

호흡기 마스크

에어 필터

부가 제품

일반 상품

공급 모델	가 격	
192518 SATA clean RCS compact	₩ 2,031,000	
202564 SATA clean RCS micro	₩ 1,354,000	
추천 연결 액세서리 (설치 유형별)	가 격	
13870 SATA 에어 호스 색상 : 블루, 직경 : 9mm, 길이 : 1.0m, 퀵 커플링, 레드 & 니플 장착	₩ 118,000	
192633 애드 온 키트 : 석션 호스(유증기 배기용) - SATA clean RCS compact / micro용	₩ 117,000	
53090 SATA 에어 호스, 색상 : 블루, 직경 : 9mm, 길이 : 10m, 퀵 커플링, 레드 & 니플 장착	₩ 301,000	
기타 액세서리/부품	가 격	
146985 수리 키트 - SATA clean RCS / compact / micro	₩ 52,000	
146993 튀김 방지 가드, 고정용 리벳 각 5개씩 장착 - SATA clean RCS / compact / micro	₩ 63,000	
147082 접지 케이블, 3m, 4mm²	₩ 46,000	
153965 호스, 색상 : 투명, 8 x 1, 95mm(2개/팩) - SATA RCS cleaning devices용	₩ 6,000	
189472 전환 키트 외부 세척제, 석션과 재활용 - SATA clean RCS / compact / micro용	₩ 43,000	
6981 SATA 퀵 커플링 니플 G 1/4" 암나사(5개/팩)	₩ 69,000	
1188912 SATA 퀵커플링 니플 G 1/4" 암나사 (2개/팩)	₩ 30,000	

이 책자의 내용을 임의로 수정하거나 복사·편집하지 마세요. 기재된 기술 사양은 변경될 수 있고, 인쇄 시의 오류나 번역의 오류가 있을 수 있습니다.

SATA multi clean 2

기술 사양	SATA multi clean 2
넓이	66 cm
높이	100 cm
깊이	38 cm
무게	30 kg
최대 에어 인입압	6,0 bar
에어 소모량	270 NI/min
에어 연결	G 1/4"(암나사)
설치 장소	스프레이 부스 외부



SATA multi clean 2

가 격

38257	₩ 7,382,000
-------	--------------------

SATA multi clean 2 스프레이건 세척기, 배기 포함, 액체용기 2개, 트롤리, 스페어 필터 매트, 에어 연결용 콕커플링 니플

액세서리와 부품

가 격

21188	₩ 306,000
-------	------------------

압력 조절기(게이지 장착 0-10bar)

26815	₩ 478,000
-------	------------------

플렉시블 알루미늄 튜브(길이:5m), 튜브 핏팅(2개) 포함 - SATA multi-clean-2 석션 유니트용

38042	₩ 47,000
-------	-----------------

필터 매트 - SATA multi clean 2용

40840	₩ 91,000
-------	-----------------

컵 뚜껑 세척 유니트 - 건 세척 장비 SATA multi-clean용

40907	₩ 52,000
-------	-----------------

스프링 걸쇠:3개 - SATA multi clean 2용

48330	₩ 175,000
-------	------------------

블로우 사이클 놉(밸브 포함)

49072	₩ 41,000
-------	-----------------

세척제 용기(뚜껑 제외) - SATA multi clean 2용

이 책자의 내용을 임의로 수정하거나 복사·편집하지 마세요. 기재된 기술 사양은 변경될 수 있고, 인쇄 시의 오류나 번역의 오류가 있을 수 있습니다.

스프레이 건

건

호흡기 마스크

에어 필터

부가 제품

포장
인본 상

SATA trueSun

기술 사양	SATA trueSun
중량	0,47 kg
CRI value	97
Light Intensity	22000 lx
작동 시간	70 분
충전 시간	50 분



스프레이 건

컵

호흡기 마스크

에어 필터

부가 제품

일반 상품

공급 모델

가 격

1006411
SATA trueSun
배터리 충전기, 배터리 포함, EU

₩ 1,555,000



1013094
SATA trueSun 케이스
내부 충전제 품 포함

₩ 122,000



1013151
SATA trueSun 케이스 내부 충전제

별도문의

1007154
배터리 충전기 EU - SATA trueSun 용

별도문의



이 책자의 내용을 임의로 수정하거나 복사·편집하지 마세요. 기재된 기술 사양은 변경될 수 있고, 인쇄 시의 오류나 번역의 오류가 있을 수 있습니다.

부품	
SATA trueSun	가 격
1010082	₩ 315,000
배터리 충전기	
1012096	₩ 42,000
충격 보호 캡	
1012137	₩ 48,000
보호경 렌즈 If protective foil is on the glass, please remove before using!	



이 책자의 내용을 임의로 수정하거나 복사·편집하지 마세요. 기재된 기술 사양은 변경될 수 있고, 인쇄 시의 오류나 번역의 오류가 있을 수 있습니다.

스프레이 건

컵

호흡기 마스크

에어 필터

부가 제품

일반 상품

SATA dry jet 2

기술 사양	SATA dry jet 2
무게	0,432 kg
에어 소모량	270 NI/min
추천 에어 인입압	2,5 bar
최대 작업 압력	10,0 bar



스프레이 건

컵

호흡기 마스크

에어 필터

부가 제품

일반 상품

공급 모델

217489
SATA dry jet 2 블로우 건

가 격

₩ 412,000



SATA dry jet 스탠드 (높이 조절: 30 - 190 cm)

223008
SATA dry jet 2 스탠드
높이 조절 브라켓, 블로우 건 2개 장착

가 격

₩ 1,893,000

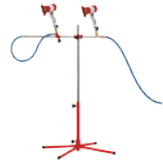

84145
높이 조절대 (약 120cm, 스테인레스 스틸) - SATA dry jet 스탠드용

₩ 252,000

부품

SATA dry jet 2 가격

222125	₩ 32,000
원형 여과망 125µm 부품 파스텔 블루, 10개/팩	
123786	₩ 105,000
심자형 피스- dry-jet 2용	
222232	₩ 69,000
필터 홀더	
223834	₩ 77,000
원형 팬 노즐	
82198	₩ 1,211,000
스탠드	
SATA dry jet 용 (블로우 건 별도)	
83840	₩ 434,000
스탠드	
Vario-Top-Spray & dry-jet 용 (분해 가능)	
84145	₩ 252,000
높이 조절대	
약 120 cm, 스테인레스 스틸	
86165	₩ 236,000
전환 키트	
SATA dry jet용, adjustable version	

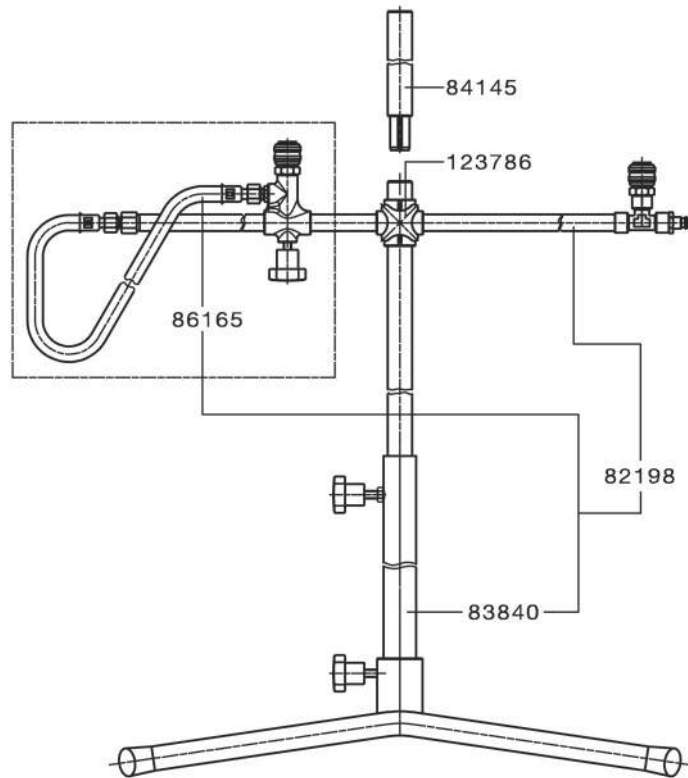
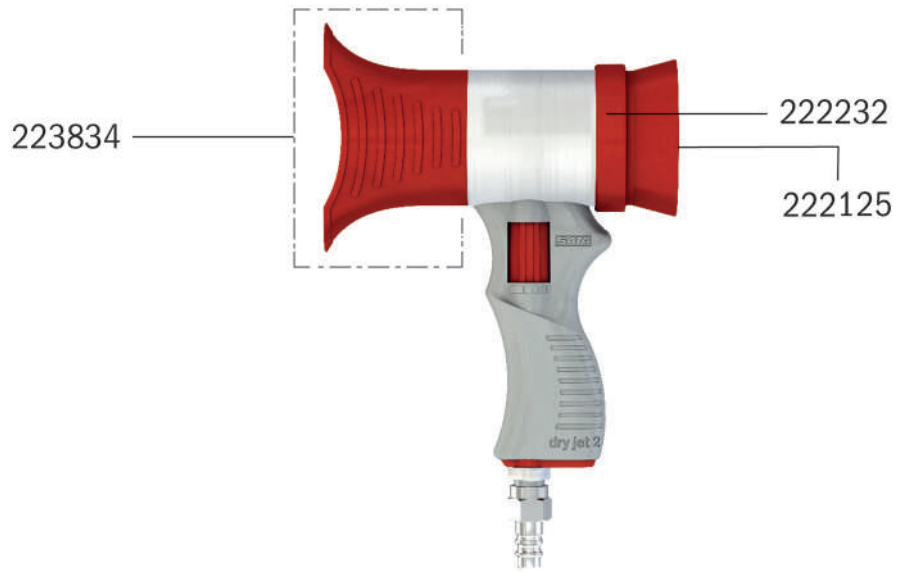

이 책자의 내용을 임의로 수정하거나 복사-편집하지 마세요. 기재된 기술 사양은 변경될 수 있고, 인쇄 시의 오류나 번역의 오류가 있을 수 있습니다.

스프레이 건

건

호흡기 마스크

에어 필터

부가 제품

일반 상품

SATA 호스

스프레이 건

컵

호흡기 마스크

에어 필터

부가 제품

일반 상품

호흡용 에어 호스, 완제품		가 격
49080	SATA 안전 에어 호스 길이: 6m, 직경 : ø 10 mm - SATA 호흡 보호 시스템용	₩ 736,000
176792	SATA 안전 에어 호스 길이: 10m, 직경 : ø 10 mm - SATA 호흡 보호 시스템용	₩ 1,013,000
180851	SATA 안전 에어 호스 길이: 40m, 직경 : ø 10 mm - SATA 호흡 보호 시스템용	₩ 2,848,000
에어 호스, 완제품		가 격
37655	SATA 에어 호스. 색상 : 블루, 길이 : 6m, 직경 : 9mm, 퀵 커플링, 레드 & 니플 장착	₩ 245,000
195420	SATA 에어 호스. 색상 : 블루, 길이 : 7.5m, 직경 : 9mm, 퀵 커플링, 레드 & 니플 장착	₩ 266,000
53090	SATA 에어 호스. 색상 : 블루, 길이 : 10m, 직경 : 9mm, 퀵 커플링, 레드 & 니플 장착	₩ 301,000
189068	SATA 에어 호스. 색상 : 블루, 길이 : 15m, 직경 : 9mm, 퀵 커플링, 레드 & 니플 장착	₩ 372,000
9902	SATA 에어 호스. 색상 : 블루, 길이 : 10m, 직경 : 9mm, G 1/4" 암나사 장착	₩ 236,000
51300	SATA 에어 호스. 색상 : 블루, 길이 : 10m, 직경 : 13mm, G 1/2" 암나사 장착 SATA vario top spray & FDG(스프레이 건 2대 에어 배출)용	₩ 451,000
4754	SATA 에어 호스. 길이 : 10m, 직경 : 6mm, 퀵 커플링 & 니플 장착	₩ 272,000
13870	SATA 에어 호스. 색상 : 블루, 직경 : 9mm, 길이 : 1.2m, 퀵 커플링, 레드 & 니플 장착	₩ 118,000
54353	SATA PVC air hose, 2 m long with mini quick coupling, nipple with G 1/4" (female thread), quick coupling nipple for SATAminijet 4400 B and 3000 B, jet 20 B	₩ 123,000
32987	SATA PVC 압축 에어 호스 색상 : 투명, 길이 : 3m, G 1/4" 암나사, 미니 퀵 커플링, 니플 장착 - SATAjet 20 B용	₩ 103,000
134791	SATA Fibre 에어 호스 길이 : 2.5m, G 1/4" 암나사, 미니 퀵 커플링 장착 - SATAgraph 1/2/3(jet 20 B)용	₩ 155,000
호스 - SATA 도료 압력 탱크 & SATA vario top spray		가 격
147520	SATA 호스 1쌍 - SATA FDG & vario top spray용 직경 : 9×9mm, 길이 : 6m, 편조 커버, G3/8" & G1/2" 도료, G1/4" 에어 암나사 장착	₩ 510,000
147512	SATA 호스 1쌍 - SATA FDG & vario top spray용 직경 : 9×9mm, 길이 : 10m, 편조 커버, G 3/8" & G 1/2" 도료, G 1/4" 에어 암나사 장착	₩ 695,000
147504	SATA 호스 1쌍 - SATA FDG & vario top spray용 직경 : 9×9mm, 길이 : 15m, 편조 커버, G 3/8" & G1/2" 도료, G1/4" 에어 암나사 장착	₩ 941,000
19869	SATA 호스 1쌍 - SATA mini set 2용 직경 : 9×9mm, 길이 : 1.5m, G 3/8" & G 1/4" 도료, G 1/4" 에어 암나사 장착	₩ 159,000
77834	SATA 호스 1쌍 - SATA FDG & vario top spray용 직경 : 9×9mm, 길이 : 6m, G3/8" & G1/2"(도료, 스테인레스 스틸 연결부), G1/4" 에어 암나사 장착	₩ 569,000
77842	SATA 호스 1쌍 - SATA FDG & vario top spray용 직경 : 9×9mm, 길이 : 10m, G 3/8" & G 1/2"(도료, 스테인레스 스틸 연결부), G 1/4" 에어 암나사 장착	₩ 762,000
77859	SATA 호스 1쌍 - SATA FDG & vario top spray용 직경 : 9×9mm, 길이 : 15m, G3/8" & G 1/2"(도료, 스테인레스 스틸 연결부), G 1/4" 에어 암나사 장착	₩ 961,000
160994	보호용 슬리프 - 호스 1쌍 6m	₩ 108,000
161000	보호용 슬리프 - 호스 1쌍 10m	₩ 199,000
161018	보호용 슬리프 - 호스 1쌍 15m	₩ 290,000
7047	호스 클립(10개) - 에어 & 도료 호스(직경 : 9mm)	₩ 66,000

이 책자의 내용을 임의로 수정하거나 복사·편집하지 마세요. 기재된 기술 사양은 변경될 수 있고, 인쇄 시의 오류나 번역의 오류가 있을 수 있습니다.

호스 - SATA 도료 압력 탱크와 SATAminijet 1000 K		가 격
187708	SATA 호스 1쌍 - SATA mini set 2용, 직경:6×6mm, 길이:3m, G 1/4" 암나사(도료와 에어) 장착	₩ 281,000
187716	SATA 호스 1쌍 - SATA FDG /SATA vario top spray용 직경:6×6mm, 길이:6m, G 1/4" & G 1/2" 도료, G 1/4" 에어 암나사 장착	₩ 470,000
187724	SATA 호스 1쌍 - SATA FDG /SATA vario top spray용 직경:6×6mm, 길이:10m, G 1/4" & G 1/2" 도료, G 1/4" 에어 암나사 장착	₩ 617,000
187732	SATA 호스 1쌍 - SATA FDG /SATA vario top spray용 직경:6×6mm, 길이:15m, G 1/4" & G 1/2" 도료, G 1/4" 에어 암나사 장착	₩ 804,000

Hose pairs and duo hoses for SATA spray mix units		가 격
19984	SATA spray mix 호스 1쌍, 직경:6×4mm, 길이:5m, G 1/4" 암나사(도료와 에어) 장착	₩ 546,000
19992	SATA spray mix 호스 1쌍, 직경:6×4mm, 길이:10m, G 1/4" 암나사(도료와 에어) 장착	₩ 823,000
20008	SATA spray mix 호스 1쌍, 직경:6×4mm, 길이:15m, G 1/4" 암나사(도료와 에어) 장착	₩ 1,082,000
1006099	SATA spray mix 호스 1쌍, 직경:6×4mm, 길이:15m 도료 연결부:M16×1.5 암나사, 에어 연결부:G 1/4" 암나사	₩ 1,051,000
1006081	SATA spray mix 호스 1쌍, 직경:6×4mm, 길이:5m 도료 연결부:M16×1.5 암나사, 에어 연결부:G 1/4" 암나사	₩ 800,000
1006106	SATA spray mix hose pair, 6 x 4 mm, 5 m long, material connection M16x1.5 (female thread), air connection G 1/4" (female thread)	₩ 538,000

에어 호스, 비완제품		가 격
50252	SATA 에어 호스, 색상:블루, 직경:9mm, 길이:6m	₩ 133,000
50591	SATA 에어 호스, 색상:블루, 직경:9mm, 길이:10m	₩ 209,000
50641	SATA 에어 호스, 색상:블루, 직경:9mm, 길이:15m	₩ 332,000

도료 호스, 비완제품		가 격
49155	SATA 도료 호스, 색상:그린, 직경:9mm, 길이:6m	₩ 243,000
49999	SATA 도료 호스, 색상:그린, 직경:9mm, 길이:10m	₩ 323,000
50161	SATA 도료 호스, 색상:그린, 직경:9mm, 길이:15m	₩ 478,000

부품 - 퀵 커플링 시스템		가 격
13508	니플 3/8" 수나사 - SATA 퀵 커플링용	₩ 16,000
13516	니플 G 3/8" 암나사 - SATA 퀵 커플링용	₩ 14,000
13524	니플 1/8" 수나사 - SATA 퀵 커플링용	₩ 14,000
13557	호스 연결구 9mm - 에어 퀵 커플링용	₩ 12,000
13565	연결부 103/6 - SATA 퀵 커플링 103/6(직경:6mm)용	₩ 12,000
13581	SATA 퀵 커플링, G 3/8" 암나사	₩ 33,000
13599	SATA 퀵 커플링, G 1/4" 암나사	₩ 33,000
13607	SATA 퀵 커플링, G 3/8" 수나사	₩ 35,000
13615	SATA 퀵 커플링, 1/2" 수나사	₩ 35,000
13623	SATA 퀵 커플링, 1/4" 수나사	₩ 35,000
13631	SATA 퀵 커플링, 색상:레드, 호스 연결구:9mm 장착	₩ 68,000
13649	SATA 퀵 커플링, 호스 연결구:6mm 장착	₩ 35,000
53942	니플 G 1/4 - GS 마스크, UBE + blow - off 건(사이즈:14)용	₩ 14,000
7237	SATA 퀵 커플링, 색상:레드, 호스 연결구:9mm, 퀵 커플링 니플 G 1/4" 암나사, 각 2개 장착	₩ 135,000
6981	SATA 퀵 커플링 니플 G 1/4" 암나사(5개/팩)	₩ 69,000
1188912	SATA 퀵 커플링 니플 G 1/4" 암나사 (2개/팩)	₩ 30,000

도장복

SATA 도장복 수트스탠다드 여성용

가 격

1202613
SATA 도장복 - 수트스탠다드 여성용, 사이즈 XS, 폴리에스터

₩ 140,000



1202621
SATA 도장복 - 수트스탠다드 여성용, 사이즈 S, 폴리에스터

₩ 140,000

1202639
SATA 도장복 - 수트스탠다드 여성용, 사이즈 M, 폴리에스터

₩ 140,000

1202647
SATA 도장복 - 수트스탠다드 여성용, 사이즈 L, 폴리에스터

₩ 140,000

SATA 수트스탠다드 남성용

가 격

1202522
SATA 도장복 - 수트스탠다드 남성용, 사이즈 S, 폴리에스터

₩ 140,000



1202530
SATA 도장복 - 수트스탠다드 남성용, 사이즈 M, 폴리에스터

₩ 140,000

1204487
SATA 도장복 - 수트스탠다드 남성용, 사이즈 L, 폴리에스터

₩ 142,000

1202548
SATA 도장복 - 수트스탠다드 남성용, 사이즈 XL, 폴리에스터

₩ 140,000

1202556
SATA 도장복 - 수트스탠다드 남성용, 사이즈 XXL, 폴리에스터

₩ 140,000

1202564
SATA 도장복 - 수트스탠다드 남성용, 사이즈 3XL, 폴리에스터

₩ 140,000

스프레이 건

컵

호흡기 마스크

에어 필터

부가 제품

일반 상품

이 책자의 내용을 임의로 수정하거나 복사·편집하지 마세요. 기재된 기술 사양은 변경될 수 있고, 인쇄 시의 오류나 번역의 오류가 있을 수 있습니다.

SATA 도장복 수트베이직

가 격

1196163
SATA 도장복 - 수트베이직, 사이즈 S, 폴리에스터

₩ 93,000



1202481
SATA 도장복 - 수트베이직, 사이즈 M, 폴리에스터

₩ 93,000

1202499
SATA 도장복 - 수트베이직, 사이즈 L, 폴리에스터

₩ 93,000

1202506
SATA 도장복 - 수트베이직, 사이즈 XL, 폴리에스터

₩ 93,000

1202514
SATA 도장복 - 수트베이직, 사이즈 XXL, 폴리에스터

₩ 93,000

SATA 도장복 - 슈트 레이스 여성용

가 격

1154020
SATA 도장복 - 슈트레이스 여성용
사이즈:XS, 재질:폴리에스터 98%, 면 2%

₩ 458,000



1154038
SATA 도장복 - 슈트레이스 여성용,사이즈:S, 재질:폴리에스터 98%, 면 2%

₩ 458,000

1154046
SATA 도장복 - 슈트레이스 여성용,사이즈:M, 재질:폴리에스터 98%, 면 2%

₩ 458,000

1154054
SATA 도장복 - 슈트레이스 여성용,사이즈:L, 재질:폴리에스터 98%, 면 2%

₩ 458,000

1154062
SATA 도장복 - 슈트레이스 여성용,사이즈:XL, 재질:폴리에스터 98%, 면 2%

₩ 458,000

SATA 도장복 - 슈트레이스

가 격

184267
SATA 도장복 - 슈트레이스
사이즈:S(42/44), 재질:폴리에스터 98%, 면 2%, MID: DEHBP5658THA

₩ 458,000



184275
SATA 도장복 - 슈트레이스, 사이즈:M(46/48), 재질:폴리에스터 98%, 면 2%, MID: DEHBP5658THA

₩ 458,000

184283
SATA 도장복 - 슈트레이스, 사이즈:L(50/52), 재질:폴리에스터 98%, 면 2%, MID: DEHBP5658THA

₩ 458,000

184291
SATA 도장복 - 슈트레이스, 사이즈:XL(54/56), 재질:폴리에스터 98%, 면 2%, MID: DEHBP5658THA

₩ 458,000

184309
SATA 도장복 - 슈트레이스, 사이즈:XXL(58/60), 재질:폴리에스터 98%, 면 2%, MID: DEHBP5658THA

₩ 458,000

이 책자의 내용을 임의로 수정하거나 복사·편집하지 마세요. 기재된 기술 사양은 변경될 수 있고, 인쇄 시의 오류나 번역의 오류가 있을 수 있습니다.

스프레이 건

컨

호흡기 마스크

에어 필터

부가 제품

바닥 상인





PREMIUM SPRAY GUNS

SATA



이 책자의 내용을 임의로 수정하거나 복사·편집하지 마세요. 기재된 기술 사양은 변경될 수 있고, 인쇄 시의 오류나 번역의 오류가 있을 수 있습니다.

일반 상품 & 기념품

일반 상품 & 기념품	가 격	
235481 SATA 가방 (Gym bag), 진회색	₩ 22,000	
235416 SATA 접이식 칸 가방, 블랙	₩ 41,000	
235440 SATA 여행용 가방	₩ 50,000	
235507 SATA 백팩, 블랙	₩ 71,000	
235465 SATA 자동차용 스마트폰 자석 거치대	₩ 20,000	
235390 SATA 투인원 키링 케이블, 충전 및 데이터 전송	₩ 20,000	
235432 SATA 파워뱅크, 마이크로 USB케이블 및 배터리 포함	₩ 40,000	

이 책자의 내용을 임의로 수정하거나 복사·편집하지 마세요. 기재된 기술 사양은 변경될 수 있고, 인쇄 시의 오류나 번역의 오류가 있을 수 있습니다.

스프레이 건

컵

호흡기 마스크

에어 필터

부가 제품

포함 상품
일반 상품

SATA 가격표 2025

스프레이 건

컵

호흡기 마스크

에어 필터

부가 제품

일반 상품

일반 상품 & 기념품

가 격

235473
SATA 안경닦이(마우스패드, 디스플레이 및 렌즈)

₩ 12,000



234849
SATA 지포 라이트 - PHASER 모티브

₩ 119,000



235499
SATA RPS컵, 도자기, 340ml

₩ 27,000



1197244
SATA key ring, jet X DIGITAL pro

₩ 11,000



1173294
SATA key ring, SATAjet X 5500 PHASER

₩ 10,000



1160837
SATA 후드티, 그레이, 사이즈 S, 면, 빈티지 버전

₩ 89,000



1160853
SATA 후드티, 그레이, 사이즈 M, 면, 빈티지 버전

₩ 89,000

1160861
SATA 후드티, 그레이, 사이즈 L, 면, 빈티지 버전

₩ 89,000

1160879
SATA 후드티, 그레이, 사이즈 XL, 면, 빈티지 버전

₩ 89,000

1161257
SATA 후드티, 그레이, 사이즈 XXL, 면, 빈티지 버전

₩ 89,000

184366
SATA T-shirt, black, size S, 100% cotton

₩ 41,000



일반 상품 & 기념품	가 격	
184374 SATA T-Shirt, 블랙, 사이즈 M, 면 100%	₩ 41,000	
184382 SATA T-Shirt, 블랙, 사이즈 L, 면 100%	₩ 41,000	
184390 SATA T-Shirt, 블랙, 사이즈 XL, 면 100%	₩ 41,000	
184408 SATA T-Shirt, 블랙, 사이즈 XXL, 면 100%	₩ 41,000	
184317 SATA Polo, black, size: S, 100% cotton SATA Polo, 블랙, 사이즈 S, 면 100%	₩ 60,000	
184325 SATA Polo, 블랙, 사이즈 M, 면 100%	₩ 60,000	
184333 SATA Polo, 블랙, 사이즈 L, 면 100%	₩ 60,000	
184341 SATA Polo, 블랙, 사이즈 XL, 면 100%	₩ 60,000	
184358 SATA Polo, 블랙, 사이즈 XXL, 면 100%	₩ 60,000	

이 책자의 내용을 임의로 수정하거나 복사-편집하지 마세요. 기재된 기술 사양은 변경될 수 있고, 인쇄 시의 오류나 번역의 오류가 있을 수 있습니다.

스프레이 건

컵

호흡기 마스크

에어 필터

부가 제품

일반 상품

Notes

스프레이 건

컵

호흡기 마스크

에어 필터

부가 제품

일반 상품

전국 대리점 / 권역별 서비스 협력 업체

로이스기계는 페인트 업체 및 권역별 협력 업체와 더불어 보다 신속하고 정확한 서비스를 제공하기 위해 노력하겠습니다.

서울 경기 지역

업체명	세부지역	전화	이메일	주소
(주)원화화학	동부	02-529-4972	axaltawh@naver.com	경기도 과천시 돌무개길 31 (주암동)
(주)일광	서부	032-675-9876	ik62672@naver.com	경기 부천 평천로 746-1 (삼정동)

* (주)원화화학: 서울(강동구, 송파구, 강남구, 서초구, 동작구, 관악구, 용산구, 중구, 성동구, 광진구, 종로구, 동대문구, 중랑구, 성북구, 강북구, 도봉구, 노원구), 경기도(포천, 가평, 의정부, 남양주, 양평, 하남, 광주, 성남, 과천, 의왕, 안양, 군포, 수원, 용인, 안성, 이천, 여주)

** (주)일광: 서울(은평구, 서대문구, 마포구, 영등포구, 금천구, 구로구, 양천구, 강서구) 경기도(연천, 동두천, 파주, 양주, 고양, 김포, 인천, 부천, 광명, 시흥, 안산, 화성, 오산, 평택)

충청도

업체명	전화	이메일	주소
(주)충남애	042-635-9977	2015cnkim@naver.com	대전광역시 대덕구 아리랑로114번길 5 (읍내동)

전라도

업체명	전화	이메일	주소
(주)동양통상	062-525-7233	tiger486@nate.com	광주광역시 북구 비엔날레로 191-4 (용봉동)

경상도 & 강원도

업체명	전화	이메일	주소
(주)팀에스티	051-327-0978	teamst1@naver.com	부산광역시 사상구 장인로 38-12 (감전동)

이 책자의 내용을 임의로 수정하거나 복사·편집하지 마세요. 기재된 기술 사양은 변경될 경우 사전에 통보될 수 있습니다.

기술과 품질을 선도하는 로이스기계(주)



▲ 서울 사무소



▲ 영동 향간 물류창고(충청북도)

로이스기계(주)는-

50년 또는 100년 이상의 전통과 품질을 가진 유럽(독일 이태리 프랑스 스웨덴 등) 유수의 자동차 도장 설비 기자재 기공구, 판금 및 일반 정비장비 제조사들의 한국 대리점으로서 국내의 수입 자동차를 비롯하여 현대 기아 르노삼성 GM 등 자동차 회사 및 일반 정비공장, 각급 교육 기관과 Axalta, KCC, 조광, 삼화, PPG, 노루 등 도료 업체에 공급하고 있습니다.

특히 Blowtherm(도장부스 샌딩룸), SATA(스프레이건 에어필터류 공기공급식마스크), Drester(세척기류), IRT(원적외선 건조기), Formeco(솔벤트 재생기) 등 도장 설비 기자재는 관련 업계로부터 최고의 품질로 평가받고 있으며, Mercedes-Benz, BMW, Audi, VW, Lexus 등 최고급 자동차 회사들이 사용하고 추천하는 제품들입니다. 뿐만 아니라 매 2년마다 열리는 국제기능올림픽대회에서도 공식 장비로 채택되고 있으며 지난 제36회 서울국제기능올림픽대회에서도 채택되어 사용 한 바 있습니다.

이 책자의 내용을 임의로 수정하거나 복사·편집하지 마세요. 기재된 기술 사양은 변경될 수 있고, 인쇄 시의 오류나 번역의 오류가 있을 수 있습니다.



SATA



Blowtherm



IRT



IRT



DRESTER



Fillon Technologies



FORMECO®



MATADOR®



PHX

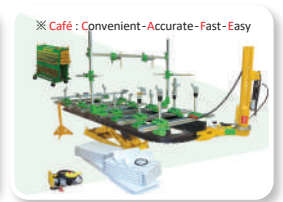

GLOBALJIG



www.sata.com, www.lois.co.kr
Tel: 02-445-2331(대표) Fax: 02-445-2336
E-mail: loistool@naver.com

본사: 서울시 강남구 밤고개로 14길 13-42 (자곡동 288, ☎06364)
물류센터: 충북 영동군 황간면 영동항간로 1452-129 (☎29114)
제조장: 경기도 이천시 백사면 원적로 970번길 28 (☎17309)

※ SATA 제품 구입 및 A/S 문의 :
페인트 대리점 및 권역별 협력 업체

